



VILLAGGI - HOTEL CLUB E RESORT

SICILIA | PUGLIA | CALABRIA | BASILICATA | TOSCANA | ABRUZZO | CAMPANIA

| | |
|--------------------------------|-----|
| Assicurazione "VACANZA SICURA" | 3 |
| LA NOSTRA SARDEGNA | 4/5 |

Sardegna

| | |
|--|----|
| MARINA REY BEACH RESORT Costa Rei ⇒ Muravera | 6 |
| FREE BEACH CLUB Costa Rei ⇒ Muravera | 8 |
| LIMONE BEACH VILLAGE Cala Sinzias ⇒ Castiadas | 10 |
| SANT'ELMO BEACH HOTEL Sant'Elmo ⇒ Castiadas | 12 |
| ARBATAX PARK RESORT LE VILLE DEL PARCO Arbatax ⇒ Ogliastra | 14 |
| CLUB ESSE PALMASERA RESORT Cala Gonone | 16 |
| MARINA RESORT CLUB HOTEL MARINA BEACH & MARINA GARDEN Marina di Orosei | 18 |
| I GIARDINI DI CALA GINEPRO HOTEL RESORT Cala Ginepro | 22 |
| CLUB HOTEL EUROVILLAGE Budoni ⇒ Agrustos | 24 |
| UAPPALA HOTEL LE ROSE San Teodoro | 26 |
| BLU HOTEL LACONIA VILLAGE Cannigione di Arzachena ⇒ La Conia | 28 |
| CLUB ESSE CALA BITTA Baia Sardinia ⇒ Cala Bitta | 30 |
| CLUB ESSE POSADA Palau ⇒ Capo d'Orso | 32 |
| CLUB ESSE PORTO RAFAEL Porto Rafael ⇒ Palau | 34 |
| MARMORATA VILLAGE S.Teresa di Gallura ⇒ La Marmorata | 36 |
| CLUB ESSE SHARDANA S.Teresa di Gallura ⇒ Baia Santa Reparata | 38 |
| CLUB ESSE ROCCARUJA Stintino | 40 |
| CLUB ESSE SPORTING Stintino | 42 |
| CLUB ESSE RESIDENCE CAPO D'ORSO Palau ⇒ Capo d'Orso | 44 |

| | |
|-------------------|-------|
| LA NOSTRA SICILIA | 46/47 |
|-------------------|-------|

Sicilia

| | |
|--|----|
| CDS HOTEL TERRASINI Terrasini | 48 |
| SARACEN HOTEL & CONGRESS CENTER Isola delle Femmine | 50 |

| | |
|---|----|
| HIMERA BEACH CLUB Campofelice di Roccella | 52 |
| COSTA VERDE ACQUA PARK & SPA HOTEL Cefalù | 54 |
| ATHENA RESORT Kamarina ⇒ Ragusa | 56 |
| CLUB TORRE DEL BARONE Sciacca | 58 |

| | |
|---|----------|
| LA NOSTRA PUGLIA - BASILICATA - CALABRIA CAMPANIA - ABRUZZO - TOSCANA | 60 61 |
|---|----------|

Puglia

| | |
|--|----|
| PIETRA BLU RESORT & SPA Polignano a Mare | 62 |
| RIVA MARINA RESORT Specchiolla ⇒ Carovigno ⇒ Ostuni | 64 |
| HOTEL CLUB SANTA SABINA Carovigno ⇒ Torre Guaceto ⇒ Ostuni | 66 |
| BLU SALENTO VILLAGE Porto Cesareo ⇒ Sant'Isidoro | 68 |
| SAIRON VILLAGE Torre dell'Orso | 70 |
| PUGNOCHIUSO RESORT Pugnochiuso ⇒ Vieste | 72 |
| MARITALIA HOTEL CLUB VILLAGE Peschici | 74 |
| HOTEL CALA DEL TURCO Peschici ⇒ Manacore | 75 |
| TORRE GUACETO RESORT Carovigno ⇒ Torre Guaceto | 76 |
| COSTA DEL SALENTO VILLAGE Lido Marini ⇒ Marina di Ugento | 77 |
| ALBA AZZURRA Torre dell'Orso | 78 |
| RELAIS MASSERIA LE CESINE Cesine ⇒ San Foca ⇒ Torre dell'Orso | 79 |
| HOTEL BASILIANI Otranto | 80 |
| GRAND HOTEL RIVIERA Lit. S.Caterina ⇒ S. Maria al Bagno | 81 |
| FAMILY VILLAGE Frassanito ⇒ Otranto | 82 |

| | |
|---|----|
| TICHO'S LIDO HOTEL Castellaneta Marina | 83 |
|---|----|

Basilicata

| | |
|---|----|
| CLUB HOTEL PORTOGRECO Scanzano Jonico | 84 |
| VILLAGGIO TORRE DEL FARO Scanzano Jonico | 86 |

| | |
|---|----|
| ARGONAUTI SEA LIFE EXPERIENCE Marina di Pisticci | 88 |
| VILLAGGIO NOVA SIRI Marina di Nova Siri | 90 |
| MARINAGRI HOTEL & SPA Policoro | 92 |

Calabria

| | |
|--|-----|
| MINERVA CLUB RESORT GOLF & SPA Sibari Marina | 94 |
| CORTE DEI GRECI RESORT & SPA Cariati Marina | 96 |
| CLUB ESSE SUNBEACH Golfo di Squillace | 98 |
| NAUSICAA VILLAGE S. Andrea Ap. dello Jonio | 100 |
| BORGO DI FIUZZI RESORT & SPA Praia a Mare | 102 |
| NICOTERA BEACH VILLAGE Nicotera Marina | 104 |
| VILLAGGIO L'OASI Isola Capo Rizzuto | 106 |
| VILLAGGIO CLUB BAHJA Paola | 107 |
| PIZZO CALABRO RESORT Pizzo Calabro | 108 |
| HOTEL CLUB GUARDACOSTA Cirella di Diamante | 110 |
| VILLAGGIO CLUB LA PACE Tropea | 111 |

Campania

| | |
|---|-----|
| HOTEL ZARO Folio d'Ischia ⇒ Isola d'Ischia | 112 |
| GRAND HOTEL DELLE TERME RE FERDINANDO Ischia Porto ⇒ Isola d'Ischia | 113 |
| HOTEL TERME PRESIDENT Ischia Porto ⇒ Isola d'Ischia | 114 |
| CRISTALLO PALACE HOTEL TERME Casamicciola Terme ⇒ Isola d'Ischia | 115 |

Abruzzo

| | |
|--|-----|
| CLUB ESSE MEDITERRANEO Montesilvano | 116 |
|--|-----|

Toscana

| | |
|---|-----|
| UAPPALA HOTEL LACONA Isola d'Elba ⇒ Lacona | 118 |
|---|-----|

| | |
|--|------------|
| Condizioni Generali Assicurazione "Assistenza alla Persona e Bagaglio" | 120 121 |
|--|------------|

"VACANZA SICURA"

ASSICURAZIONE FACOLTATIVA PER ANNULLAMENTO VIAGGIO INTERRUZIONE SOGGIORNO - SPESE DI RIPROTEZIONE



Outby Tour Activity S.R.L., in collaborazione con Allianz Global Assistance, compagnia specializzata in coperture assicurative per il settore turistico, ha concordato per tutti i Partecipanti ai propri viaggi, a condizioni contrattuali e di premio particolarmente favorevoli, la specifica polizza di assicurazione facoltativa, denominata "VACANZA SICURA" per Annullamento Viaggio, Interruzione Soggiorno e Spese di Riprotezione. Il Fascicolo Informativo della Polizza è depositato presso la sede di Outby Tour Activity S.R.L. **AVVERTENZA:** All'atto della prenotazione, si raccomanda ai Partecipanti di leggere attentamente le Condizioni di Assicurazione, riportate integralmente nel Certificato di Assicurazione, che verrà consegnato unitamente agli altri documenti di viaggio prima della partenza e nella sessione "Assicurazioni" del sito www.olavaggi.com. Prima della partenza, si raccomanda di verificare di essere in possesso del Certificato Assicurativo da portare con sé durante il viaggio.

DEFINIZIONI

Allianz Global Assistance: un marchio commerciale di AWP P&C S.A. - Rappresentanza Generale per l'Italia, che identifica la società stessa. **Assicurato:** il soggetto il cui interesse è protetto dall'assicurazione. **Bagaglio:** l'insieme degli oggetti personali che l'Assicurato indossa o porta con sé durante il viaggio/soggiorno. **Centrale Operativa:** la struttura organizzativa di AWP P&C S.A. che provvede, 24 ore su 24 e per tutta la durata dell'anno, al contatto telefonico con l'Assicurato, organizza ed eroga le prestazioni di assistenza previste in polizza. **Domicilio:** il luogo in cui l'Assicurato ha stabilito la sede principale dei suoi affari e interessi. **Europa:** i paesi dell'Europa, del bacino Mediterraneo, Algeria, Cipro, Egitto, Israele, Libano, Libia, Madera, Marocco, Siria, Tunisia e Turchia. **Familiare:** il coniuge o convivente more uxorio, figli, genitori, fratelli, suoceri, generi, nuore dell'Assicurato. **Franchigia/scoperto:** la parte di danno che l'Assicurato deve a suo carico, calcolata in misura fissa o in percentuale. **Indennizzo:** la somma dovuta dalla Società all'Assicurato in caso di sinistro.

Infortunio: l'evento dovuto a causa fortuita, violenta ed esterna che produca lesioni corporali oggettivamente constatabili, le quali abbiano come conseguenza la morte o una invalidità permanente o una inabilità temporanea.

Italia: per il territorio della Repubblica Italiana, la Città del Vaticano, la Repubblica di San Marino. **Istituto di Cura:** struttura sanitaria pubblica o casa di cura privata regolarmente autorizzata ai sensi di legge all'erogazione dell'assistenza ospedaliera. Non sono considerati convenzionali istituti di Cura: stabilimenti termali, strutture per anziani, case di cura per lungo-degenza o convalescenza, strutture che hanno prevalentemente finalità dietologiche, fisioterapiche e riabilitative.

Mondo: i paesi non ricompresi nelle definizioni Italia ed Europa. **Malattia:** l'alterazione dello stato di salute non dipendente da infortunio. **Premio:** la somma (imposte comprese) dovuta dall'Assicurato alla Società. **Residenza:** il luogo in cui l'Assicurato ha la sua dimora abituale. **Ricovero:** degenza in istituto di cura che comporti almeno un pernottamento. **Viaggio:** il viaggio, il soggiorno o la locazione risultante dal relativo contratto o documento di viaggio.

Società: AWP P&C S.A. - Rappresentanza Generale per l'Italia, sede in Milano - Ple Dodi 3, di seguito anche denominata Allianz Global Assistance.

NORME COMUNI ALLE GARANZIE

1. Decorrenza - Scadenza - Operatività

Le prestazioni e le garanzie assicurative decorrono e sono valide:

Per tutte le garanzie:

- per gli Assicurati residenti e/o domiciliati, anche temporaneamente, in Italia.
- per la destinazione prescelta. Restano in ogni caso esclusi i paesi che, pur rientrando nell'ambito di validità della polizza, al momento della prenotazione o la partenza per il viaggio risultano sottoposti ad embargo (totale o parziale) oppure a provvedimenti sanzionatori da parte dell'ONU e/o UE. L'elenco di tali paesi è disponibile anche sul sito www.allianz-global-assistance.it/corporate/Prodotti/avvertenze/.

per "Interruzione Viaggio" e "Spese di riprotezione":

- dal momento della prenotazione del viaggio e dalla conseguente contestuale emissione della garanzia assicurativa e decadono con la fruizione del primo servizio contrattualmente convenuto;

per "Interruzione Soggiorno":

- per gli Assicurati residenti/domiciliati in Italia, dal momento in cui inizia il primo servizio previsto dal contratto di viaggio e terminano al momento del completo espletamento dell'ultima formalità dal contratto stesso prevista;
- per i cittadini residenti all'estero e domiciliati temporaneamente in Italia, le prestazioni dovute alla residenza vengono prestate al domicilio in Italia;
- per gli Assicurati residenti all'estero, dalla data del loro arrivo in Italia e per il periodo di permanenza. Per questi valgono le condizioni operanti per i residenti/domiciliati in Italia in viaggio all'estero;
- per i viaggi effettuati a scopo turistico, di studio e di affari, con un massimo comunque di 60 giorni a partire dalla data di inizio del viaggio;
- fino alla concorrenza dei capitali previsti per destinazione, così come riportati nella "Tabella Capitali Assicurati".

La copertura assicurativa non è operativa nei casi in cui le garanzie contrattualmente previste debbano essere prestate in condizioni tali da violare una qualsiasi legge che possa comportare sanzioni ai sensi delle norme e dei Regolamenti emanati dalle Nazioni Unite, dall'Unione Europea o da qualsiasi altra normativa applicabile.

2. Forma delle Comunicazioni

Tutte le comunicazioni dell'Assicurato, ad eccezione della preventiva chiamata alla Centrale Operativa, devono essere fatte per iscritto.

3. Oneri Fiscali

Gli oneri fiscali sono a carico dell'Assicurato.

4. Rinvio alle Norme di Legge

Per tutto quanto non qui diversamente regolato, valgono le norme della legge italiana.

5. Esclusioni Comuni (valide per tutte le garanzie)

Sono esclusi dall'assicurazione ogni indennizzo, prestazione, conseguenza e evento derivante direttamente od indirettamente da:

- a) danni causati da, accaduti attraverso o in conseguenza di, guerre, incidenti dovuti a ordigni di guerra, invasioni, azioni di nemici stranieri, ostilità (sia in caso di guerra dichiarata o no), guerra civile, situazioni di conflitto armato, ribellioni, rivoluzioni, insurrezioni, ammutinamento, legge marziale, potere militare o usurpato o tentativo di usurpazione di potere; b) scoppi (salvo quanto previsto nella garanzia Ritardo aereo), sommosse, tumulti popolari; c) coprituoco, blocco delle frontiere, embargo, rappresaglie, sabotaggio; d) confisca, nazionalizzazione, sequestro, disposizioni restrittive, detenzione, appropriazione, requisizione per proprio titolo od uso da parte o su ordine di qualsiasi Governo (sia esso civile, militare o "de facto") o altra autorità nazionale o locale; e) atti di terrorismo, intendendosi per atto di terrorismo un qualsivoglia atto che includa ma non sia limitato all'uso della forza o violenza e/o minaccia da parte di qualsiasi persona o gruppo/i di persone che agiscano da sole o dietro o in collegamento con qualsiasi organizzatore o governo commesso per propositi politici, religiosi, ideologici o simili compresa l'intenzione di influenzare qualsiasi governo e/o procurare allarme all'opinione pubblica e/o nella collettività o in parte di essa; f) inquinamento pretratto verso un territorio o verso una operativa un divieto o una limitazione (anche temporanea) emessi da un'Autorità pubblica competente, viaggi estremi in zone remote, raggiungibili solo con l'utilizzo di mezzi di soccorso speciali; g) trombe d'aria, uragani, terremoti, eruzioni vulcaniche, inondazioni, alluvioni ed altri sconvolgimenti della natura; h) esplosioni nucleari e, anche solo parzialmente, radiazioni ionizzanti o contaminazione radioattiva sviluppata da combustibili nucleari o da scorie nucleari o da armamenti nucleari, o derivanti da fenomeni di trasmissione del nucleo dell'atomo o da proprietà radioattive, tossiche, esplosive, o da altre caratteristiche pericolose di apparecchiature nucleari o sue componenti; i) materiali, sostanze, composti biologici e/o chimici, utilizzati allo scopo di recare danno alla vita umana o di diffondere il panico; j) inquinamento di qualsiasi natura, infiltrazioni, contaminazioni dell'aria, dell'acqua, del suolo, del sottosuolo, o qualsiasi danno ambientale; k) fallimento del Vettore o di qualsiasi fornitore; l) dolo o colpa grave dell'assicurato o di persone delle quali deve rispondere; m) atti illegali posti in essere dall'Assicurato o sua contravvenzione a norme o proibizioni di qualsiasi governo; n) errori od omissioni in fase di prenotazione o impossibilità di ottenere il visto o il passaporto; o) abuso di alcolici e psicofarmaci, uso non terapeutico di stupefacenti od allucinogeni; p) infermità mentali, schizofrenia, forme maniacodepressive, psicosi, depressione maggiore in fase acuta; q) suicidio o tentativo di suicidio; r) virus da Immunodeficienza Umana (HIV), Sindrome da Immunodeficienza Acquisita (AIDS) e patologie sessualmente trasmissibili; s) guida di veicoli per i quali è prescritta una patente di categoria superiore alla B e di natanti a motore per uso non privato; t) epidemie aventi caratteristiche di pandemia (dichiarata da OMS), di gravità e virulenza tale da comportare una elevata mortalità ovvero da richiedere misure restrittive al fine di ridurre il rischio di trasmissione alla popolazione civile. A solo titolo esemplificativo e non limitativo: chiusura di scuole e aree pubbliche, limitazione di trasporti pubblici in città, limitazione al trasporto aereo; u) quarantene.

6. Esagerazione Dolosa del Danno

L'Assicurato che esagera dolosamente l'ammontare del danno perde il diritto all'indennizzo.

7. Diritto di Surroga

Allianz Global Assistance si intende surrogata, fino alla concorrenza della somma liquidata, in tutti i diritti e le azioni che l'Assicurato può avere nei confronti dei responsabili dei danni. L'Assicurato si obbliga, pena la decadenza, a fornire documenti ed informazioni tali da consentire

l'esercizio del diritto di rivalsa e a dare atto a tutte le iniziative necessarie a salvaguardare lo stesso.

8. Riduzione delle Somme Assicurate a seguito di Sinistro

In caso di sinistro le somme assicurate con le singole garanzie di polizza ed i relativi limiti di indennizzo si intendono ridotti, con effetto immediato e fino al termine del periodo di assicurazione in corso, di un importo uguale a quello del danno rispettivamente indennizzabile al netto di eventuali franchigie o scoperti senza corrispondente restituzione di premio. La presente disposizione non si applica alla garanzia "Annullamento Viaggio" in quanto la stessa, indipendentemente dall'esito della richiesta e dal valore dell'eventuale indennizzo, si intende operante per un unico evento dannoso e per la conseguente domanda di risarcimento, al verificarsi del quale cessa.

GARANZIE

1. ANNULLAMENTO VIAGGIO

1.1 Oggetto: L'assicurazione, rimborsa, entro il capitale assicurato, la penale di annullamento (con esclusione della quota di gestione pratica) dovuta per contratto dall'Assicurato all'Organizzatore del Viaggio o al Vettore, in base a quanto previsto dalle Condizioni generali del contratto di Viaggio, se il viaggio e/o la locazione prenotati non possono essere iniziati in seguito ad uno dei seguenti motivi documentati, involontari e non prevedibili al momento della prenotazione:

1.1.1 - Malattia, infortunio o decesso dell'Assicurato o di un suo Familiare; 1.1.2 - Nel caso di iscrizione contemporanea di due persone al medesimo viaggio, malattia, infortunio o decesso della persona iscritta contemporaneamente e con la quale l'Assicurato doveva partecipare al viaggio, purché assicurata, nonché del suo Familiare. 1.1.3 - Malattia, infortunio o decesso del Socio/Contitolare dell'Azienda o studio associato dell'Assicurato. 1.1.4 - Impossibilità di usufruire delle ferie già pianificate a seguito di licenziamento/sospensione dal lavoro (cassa integrazione, mobilità) dell'Assicurato o nuova assunzione. 1.1.5 - Danni materiali a seguito di incendio, furto con scasso o calamità naturali, che colpiscono i beni immobili dell'Assicurato o i locali dove questi svolge la sua attività commerciale, professionale o industriale e impongono la sua presenza. 1.1.6 - Impossibilità di raggiungere il luogo di partenza o locazione, dal luogo di residenza, a seguito di calamità naturali verificatisi nel luogo di residenza e dichiarate tali dalle competenti Autorità, o di incidente al mezzo di trasporto durante il percorso verso il luogo di partenza. 1.1.7 - Intimazione a comparire avanti l'Autorità Giudiziaria quale testimone o convocazione a far parte di una giuria popolare, notificate all'Assicurato in un momento successivo all'iscrizione al viaggio.

Con riferimento ai punti indicati sub. 1.1.1, 1.1.2 e 1.1.3 si precisa che, tra le malattie accettate come causa di annullamento, devono intendersi ricomprese le recidive imprevedibili di patologie preesistenti all'iscrizione al viaggio, non avere carattere evolutivo o cronico. Sono altresì comprese le patologie della gravidanza, purché questa sia iniziata dopo la prenotazione del viaggio.

1.2 Scoperto: Su ogni rimborso sarà applicato uno scoperto del 10%, con un minimo di € 51 a carico dell'Assicurato.

1.3 Esclusioni (ad integrazione dell'art. 5 Esclusioni Comuni della Normativa Comune a tutte le Garanzie): È esclusa dall'assicurazione ogni conseguenza derivante da: a) un evento non previsto dal precedente art. 1 Oggetto e successivi capoversi, b) infortuni e malattie preesistenti all'iscrizione al viaggio (salvo quanto previsto nell'ultimo capoverso dell'art. 1), come pure le malattie croniche; c) stato di gravidanza; d) motivi professionali, salvo quanto previsto al precedente art. 1.1.4.

1.4 Disposizioni e Limitazioni:

1.4.1 - Qualora l'Assicurato si iscriva assieme a due o più persone, non familiari, quale componente di un gruppo preconstituito o con altri nuclei familiari, non è considerata motivo valido per il risarcimento la rinuncia delle persone iscritte contemporaneamente, salvo che si tratti di una di quelle persone indicate nell'art. 1.1 e 1.2 che abbia rinunciato al viaggio per una delle ragioni ivi pure specificate. Per i casi previsti agli artt. 1.1.3, 1.1.4, 1.1.5 e 1.1.6 il rimborso sarà preso in considerazione solo per l'Assicurato direttamente coinvolto. **1.4.2 -** Fermo restando quanto disposto dalle altre limitazioni del presente articolo, qualora il viaggio o la locazione siano annullati in un momento successivo al verificarsi di uno degli eventi previsti dall'art. 1, Allianz Global Assistance rimborsa le penali esistenti alla data in cui tale evento si è verificato, purché non superiori a quelle effettivamente applicate (art. 1914 Cod.Civ.). Pertanto, la maggior penale addebitata rimarrà a carico dell'Assicurato. **1.4.3 -** In caso di malattia o infortunio di una delle persone indicate ai predetti articoli, è data facoltà alla Centrale Operativa di effettuare un controllo medico. **1.4.4 -** Allianz Global Assistance ha diritto di subentrare nel possesso dei titoli di viaggio non utilizzati, riservandosi il diritto di ridurre l'indennizzo di un importo pari ai recuperi effettuati dall'Assicurato stesso.

2. INTERRUZIONE SOGGIORNO

2.1 Oggetto: Allianz Global Assistance rimborserà all'Assicurato e ai suoi familiari con lui in viaggio, la quota di viaggio inerente i soli servizi a terra, pagata e non goduta in seguito ad interruzione del viaggio dovuta a: - rientro anticipato organizzato ed effettuato dalla Centrale Operativa ALLIANZ GLOBAL ASSISTANCE; - rimpatrio/rientro sanitario organizzato ed effettuato dalla Centrale Operativa ALLIANZ GLOBAL ASSISTANCE.

Allianz Global Assistance rimborsa la quota individuale di partecipazione relativa alla medesima pratica: a) ai suoi familiari; a) uno dei compagni di viaggio.

2.2 Disposizioni e Limitazioni: a) È rimborsabile la quota individuale di partecipazione relativa al solo soggiorno (esclusi, quindi, i biglietti aerei/ferroviani/marittimi ecc., e le quote di gestione pratica).

b) Il rimborso sarà effettuato conteggiando la quota relativa al solo soggiorno divisa per i giorni di durata del viaggio e moltiplicata per i giorni mancanti all'ultimazione del viaggio (pro-rata temporis) escludendo il giorno di rientro. c) Ai fini del calcolo del pro-rata si precisa che il giorno di interruzione del soggiorno e quello inizialmente previsto per il rientro sono considerati come un unico giorno.

3. SPESE DI RIPROTEZIONE

3.1 Oggetto: Allianz Global Assistance rimborsa, gli eventuali maggiori costi sostenuti per acquistare nuovi titoli di viaggio (biglietteria aerea o ferroviaria) in sostituzione di quelli non utilizzabili per ritardato arrivo dell'Assicurato sul luogo di partenza del volo di andata in seguito alle seguenti circostanze imprevedibili ed oggettivamente documentabili: a) incidente al mezzo di trasporto durante il tragitto; b) blocco della circolazione disposto dalle competenti autorità; c) blocco o rallentamento della circolazione stradale dovuti ad avverse condizioni meteorologiche; Si precisa che devono intendersi quali avverse condizioni meteorologiche i fenomeni della natura che non debbano le conseguenze catastrofiche caratteristiche dei fenomeni espressamente previsti all'articolo 5. Esclusioni Comuni - lett. g).

3.2 Disposizioni e limitazioni: Allianz Global Assistance rimborsa il costo sostenuto per l'acquisto di un nuovo titolo di viaggio (biglietteria aerea o ferroviaria); a) Il rimborso è limitato all'importo originariamente pagato per acquistare il biglietto di cui non è stato possibile usufruire, nel limite di Euro 100 per persona e per evento; b) purché lo stesso venga utilizzato nelle 24 ore successive all'evento; c) sempreché il titolo di viaggio acquistato venga utilizzato per raggiungere la destinazione originariamente prenotata.

IN CASO DI SINISTRO

Obblighi dell'Assicurato: L'Assicurato (o chi per esso) deve:

ANNULLAMENTO VIAGGIO

scopo aver annullato il viaggio presso l'agenzia dove è stato prenotato: a) darne immediato avviso scritto, comunque entro 5 giorni da quello in cui si è verificato l'evento, ad AWP P&C S.A.

Rappresentanza Generale per l'Italia specificando: • le circostanze dell'evento; • i suoi dati anagrafici e il suo recapito; • il codice fiscale; • ed allegando: a) copia dell'Estratto Conto di Prenotazione;

b) trasmettere anche successivamente: • documento provante la causa dell'annullamento (se di origine medico deve essere esposta la patologia); • certificazione del rapporto tra l'Assicurato e la persona che ha causato l'annullamento; • copia della scheda di iscrizione al viaggio con le relative ricevute di pagamento; • copia dell'Estratto Conto di Penale emesso dall'Operatore Turistico; • copia dei documenti di viaggio, in originale se la penale è totale.

INTERRUZIONE SOGGIORNO

In caso di interruzione viaggio per i motivi previsti dalle condizioni contrattuali, la richiesta di rimborso per il pro-rata del viaggio non usufruito dovrà essere inviata per iscritto entro 5 giorni dal rientro ad AWP P&C S.A. - Rappresentanza Generale per l'Italia specificando le circostanze dell'evento, i dati anagrafici, il recapito ed il codice fiscale. Allegare: • Certificato Assicurativo; • estratto conto di prenotazione;

SPESE DI RIPROTEZIONE

L'Assicurato o chi per esso deve dare avviso scritto entro 5 giorni dal rientro ad AWP P&C S.A. - Rappresentanza Generale per l'Italia, fornendo: • Certificato Assicurativo; • le circostanze dell'evento; • i suoi dati anagrafici ed il suo recapito; • il codice fiscale; • documentazione oggettivamente provante la causa del ritardo, in originale; • giustificativi di spesa e/o nuovi titoli di viaggio acquistati per raggiungere la destinazione prevista, in originale; • conferma del mancato utilizzo del volo originariamente prenotato; • copia dell'Estratto Conto di Prenotazione.

Allianz Global Assistance si riserva il diritto di richiedere tutta la documentazione utile alle indagini ed alle verifiche del caso, che l'Assicurato si impegna a mettere a disposizione anche se non espressamente indicato nelle singole garanzie.

TABELLA CAPITALI ASSICURATI

DESTINAZIONE DEL VIAGGIO: ITALIA/EUROPA/MONDO
GARANZIA

ANNULLAMENTO VIAGGIO:

COSTO TOTALE DEL VIAGGIO FINO A UN MASSIMO
PER PERSONA DI Euro 5.000 ED Euro 20.000 PER PRATICA

INTERRUZIONE SOGGIORNO: Rimborsato pro-rata

SPESE DI RIPROTEZIONE: Dettaglio nella singola garanzia

Per eventuali sinistri vi invitiamo a consultare il sito web: www.ilmiliosinistro.it

Per richieste di rimborsi inviare comunicazioni e documentazione, esclusivamente a mezzo posta, ad:

AWP P&C S.A.

Rappresentanza Generale per l'Italia

Servizio Liquidazione Danni

Casella Postale 461

Via Cordusio, 4 - 20123 Milano

• Allianz Global Assistance si riserva il diritto di richiedere tutta la documentazione utile alle indagini ed alle verifiche del caso, che l'Assicurato si impegna a mettere a disposizione.

• Per una più tempestiva e sicura liquidazione di un eventuale sinistro, si rende indispensabile la precisa indicazione delle coordinate bancarie dell'assicurato al fine di poter predisporre il pagamento del risarcimento mediante bonifico.

L'ASSICURAZIONE VALE ESCLUSIVAMENTE PER IL VIAGGIO PRENOTATO E PER IL QUALE È STATO RILASCIATO IL PRESENTE CERTIFICATO, FINO AD UN MASSIMO DI 60 GIORNI.

In qualsiasi momento ed ovunque, in caso di necessità di assistenza, telefonare alla Centrale Operativa in funzione 24 ore su 24 al numero indicato nel certificato assicurativo.

MODALITÀ DI STIPULAZIONE DEL PACCHETTO ASSICURATIVO

Ciascun Cliente/ Viaggiatore, su specifica richiesta da esercitarsi all'atto della prenotazione, potrà stipulare la polizza effettuando il pagamento del relativo premio.

Il premio assicurativo è determinato in base al costo individuale del viaggio/soggiorno, così come riportato qui di seguito:

PREMI INDIVIDUALI

VIAGGIO FINO A
Euro 5.000,00

PREMIO INDIVIDUALE
4% del costo del Viaggio

Il premio assicurativo individuale, una volta determinato, sarà aggiunto al costo del viaggio diventandone parte integrante.

Nota informativa al Contraente - predisposta ai sensi dell'art. 185 D. Lgs. 7.9.2005 N. 209 ed in conformità con quanto disposto dal Regolamento Isvap n. 35 del 26 maggio 2010

La presente "Nota Informativa" ha lo scopo di fornire al Contraente (persona fisica o giuridica che sottoscrive il contratto di assicurazione) all'Assicurato e a tutti i soggetti portatori di un interesse alla copertura assicurativa tutte le informazioni preliminari necessarie al fine di pervenire ad un fondato giudizio sui diritti e gli obblighi contrattuali, in conformità all'art. 185 D.Lgs. 7.9.2005 n. 209. La presente nota è redatta in Italia in lingua italiana, salva la facoltà del Contraente di richiedere la redazione in altra lingua.

1) INFORMAZIONI RELATIVE ALLA SOCIETÀ

Denominazione Sociale e forma giuridica della Società (Impresa Assicuratrice)

L'Impresa Assicuratrice è AWP P&C S.A.

Sede Legale

7, Dora Maar, 93400 Saint-Ouen - France

Registro delle Imprese e delle Società Francesi n. 519490080

Capitale Sociale sottoscritto Euro 17.287.285

Autorizzazione all'esercizio delle assicurazioni

Autorizzata all'esercizio delle assicurazioni dall'Autorité de Contrôle Prudential (ACPR) il 1 febbraio 2010

Rappresentanza Generale per l'Italia

Viale Brenta 32, CAP 20139, Milano ITALIA

Codice Fiscale, Partita IVA e iscrizione al Registro delle Imprese di Milano

n. 0723560963 - Rea 1945496

Recapito Telefonico - Sito Internet - Indirizzo e-mail

02/23.695.1 - www.allianz-global-assistance.it - info@allianz-assistance.it

Abituazione all'esercizio delle assicurazioni

Società abilitata all'esercizio dell'attività Assicurativa in Italia in regime

di stabilimento, iscritta il 3 novembre 2010, al nr. 1.00099,

all'appendice dell'albo Imprese Assicuratrici, Elenco 1

2) INFORMAZIONI RELATIVE AL CONTRATTO

• Legislazione applicabile al contratto

La legislazione applicabile al contratto è quella italiana; le Parti hanno comunque la facoltà prima della conclusione del contratto stesso, di scegliere una legislazione diversa.

La Società propone di scegliere la legislazione italiana.

Resta comunque ferma l'applicazione di norme imperative del diritto italiano.

• Prescrizioni dei diritti derivanti dal contratto

Ogni diritto dell'Assicurato nei confronti di AWP P&C S.A. derivanti dal presente contratto si prescrive in due anni dal giorno in cui si è verificato il fatto su cui si fonda il diritto, ai sensi dell'art. 2952 del C.C.

• Reclami in merito al contratto

Eventuali reclami riguardanti il rapporto contrattuale o la gestione dei sinistri devono essere inoltrati per iscritto (posta, fax ed e-mail) alla Società:

Servizio Qualità

AWP P&C S.A. - RAPPRESENTANZA GENERALE PER L'ITALIA

Viale Brenta 32 - 20139 MILANO (Italia)

fax: +39 02 26 624 008

e-mail: reclamiawp@allianz.com

Qualora l'esponente non sia soddisfatto dall'esito del reclamo o in caso di assenza di riscontro entro 45 giorni, potrà rivolgersi all'IVASS, Servizio Tutela degli Utenti, Via del Quirinale 21, 00187 Roma (RM), corredando l'esposto della documentazione relativa al reclamo trattato dalla Compagnia. Per la presentazione di reclami ad IVASS occorre utilizzare l'apposito modello reperibile sul sito www.ivass.it, alla sezione "Per il Consumatore - Come presentare un reclamo".

Per controversie inerenti la quantificazione delle prestazioni e l'attribuzione della responsabilità è competente esclusivamente l'Autorità Giudiziaria. Prima di adire all'Autorità Giudiziaria è tuttavia possibile, e in alcuni casi necessario, cercare un accordo amichevole mediante sistemi alternativi di risoluzione delle controversie, quali:

• Mediazione (L. 9/8/2013, n.98): può essere avviata presentando istanza ad un Organismo di Mediazione tra quelli presenti nell'elenco del Ministero di Giustizia, consultabile sul sito www.giustizia.it.

• Negoziazione assistita (L. 10/11/2014, n.162): può essere avviata tramite richiesta del proprio avvocato alla Compagnia.

Per la risoluzione di liti transfrontaliere il reclamante con domicilio in Italia può presentare il reclamo all'IVASS o direttamente al sistema estero competente per l'attivazione della procedura FIN-NET, mediante accesso al seguente sito internet: <http://ec.europa.eu/finance/fin-net/>

3) INFORMAZIONI IN CORSO DI CONTRATTO

Qualora nel corso della durata contrattuale dovessero intervenire variazioni inerenti alle informazioni relative alla Società e/o quella relativa al contratto, la Società si impegna a comunicarle tempestivamente al Contraente e, nonché fornire ogni necessaria precisazione.

INFORMATIVA PRIVACY (Regolamento europeo 2016/679 "protezione dati personali")

Il Titolare del Trattamento dei dati personali è AWP P&C S.A. I suoi dati saranno trattati nel rispetto della normativa sulla privacy.

Il testo completo dell'informativa e le modalità di esercizio dei suoi diritti saranno messi a disposizione al momento della conclusione del contratto di viaggio.

LA NOSTRA ⇒ SARDEGNA

Il Sud della Sardegna, con le sue ampie spiagge di sabbia bianca ed un mare cristallino.

1. LIMONE BEACH VILLAGE****
2. SANT'ELMO BEACH HOTEL****
3. FREE BEACH CLUB****
4. MARINA REY BEACH RESORT****

L'Ogliastra offre numerose spiagge, alternate da calette, faraglioni e scogli di vari colori, il tutto contornato da belle pinete e rigogliosa macchia mediterranea.

5. ARBATAX PARK RESORT LE VILLE DEL PARCO****

Il Golfo di Orosei con le sue spiagge alternate a calette mozzafiato, da Cala Gonone è possibile imbarcarsi per visitare le rade incastonate nei bastioni calcarei o le grotte del Bue Marino che erano dimora delle foche monache.

6. CLUB ESSE PALMASERA RESORT****
7. MARINA RESORT****
- Club Hotel Marina Beach & Marina Garden
8. I GIARDINI DI CALA GINEPRO HOTEL RESORT****

La Gallura con il suo territorio che si estende sulla costa nord-orientale si distingue per le diverse caratteristiche delle sue spiagge, lunghe e di sabbia bianca nelle zone di Budoni e San Teodoro, a varie calette formate da sabbia e scogli levigati verso la parte nord.

9. CLUB HOTEL EUROVILLAGE****
10. UAPPALA HOTEL LE ROSE****
11. BLU HOTEL LACONIA VILLAGE****
12. CLUB ESSE CALA BITTA***
13. CLUB ESSE POSADA****
14. CLUB ESSE RESIDENCE CAPO D'ORSO***
15. CLUB ESSE PORTO RAFAEL****
16. MARMORATA VILLAGE***
17. CLUB ESSE SHARDANA****

La zona Nord Occidentale con la caratteristica cittadina di Castelsardo e Stintino, che rimane per la bellezza del suo panorama, la sabbia bianchissima ed un mare trasparente, una delle più belle spiagge della Sardegna e tra le più belle al mondo.

18. CLUB ESSE SPORTING****
19. CLUB ESSE ROCCARUJA****



CONDIZIONI GENERALI PACCHETTI NAVE 7/10/11/14 NOTTI

PER TUTTE LE INFORMATIVE SUI PROTOCOLLI DI SICUREZZA, FARE RIFERIMENTO AI SITI UFFICIALI DELLE COMPAGNIE DI NAVIGAZIONE: TIRRENIA • MOBY • GNV • GRIMALDI LINES • SARDINIA FERRIES

LA QUOTA CON NAVE INCLUDE:

SOGGIORNO + NAVE DIURNA (SISTEMAZIONE PASSAGGIO PONTE) PER OLBIA/GOLFO ARANCI OPPURE SOGGIORNO + NAVE NOTTURNA (SISTEMAZIONE POLTRONE FINO AD ESAURIMENTO, ALTRIMENTI PASSAGGIO PONTE) PER PORTO TORRES, OLBIA, CAGLIARI E GOLFO ARANCI. AUTO AL SEGUITO INCLUSA A/R (LUNGH.MAX 5 METRI, ALTEZZA MAX 1.90/2.20 METRI SECONDO LA COMPAGNIA PRESCELTA - NO CAMPER-FURGONI-JEEP-MINIBUS), MINIMO 2 QUOTE INTERE PAGANTI, CON LE SEGUENTI COMPAGNIE MARITTIME:

- GRIMALDI LINES: CORSE DIURNE E NOTTURNE DA LIVORNO: LIVORNO-OLBIA-LIVORNO.
- MOBY: CORSE DIURNE E NOTTURNE DA LIVORNO: LIVORNO-OLBIA-LIVORNO.
- SARDINIA FERRIES: CORSE DIURNE E NOTTURNE DA LIVORNO: LIVORNO-GOLFO ARANCI-LIVORNO.
- GRIMALDI LINES: CORSE DA CIVITAVECCHIA (NOTTURNA IN ANDATA-DIURNA IN RITORNO): CIVITAVECCHIA-OLBIA-CIVITAVECCHIA.
- TIRRENIA: CORSE DIURNE E NOTTURNE DA CIVITAVECCHIA: CIVITAVECCHIA-OLBIA-CIVITAVECCHIA E CIVITAVECCHIA-CAGLIARI-CIVITAVECCHIA.
- GRIMALDI LINES: CORSE DA CIVITAVECCHIA CIVITAVECCHIA-PORTO TORRES-CIVITAVECCHIA.
- TIRRENIA: CORSE NOTTURNE DA GENOVA: GENOVA-PORTO TORRES-GENOVA.

LA QUOTA CON NAVE NON INCLUDE:

- CONTRIBUTIVO FISSO PER TUTTE LE COMPAGNIE MARITTIME: FORFAIT EURO 105 A NUCLEO FAMILIARE/CAMERA.
- SUPPLEMENTO OBBLIGATORIO TIRRENIA E MOBY CORSE NOTTURNE DA GENOVA-OLBIA-GENOVA: EURO 100 A NUCLEO FAMILIARE/CAMERA IN TUTTI I PERIODI.
- SUPPLEMENTO ALTA STAGIONE (PARTENZE COMPRESSE DAL 02/08/20 A TUTTO IL 21/08/20): FORFAIT EURO 150 A NUCLEO FAMILIARE/CAMERA.

SUPPLEMENTI FACOLTATIVI:

SUPPLEMENTO CABINA CON SERVIZI A/R PER PARTENZE NOTTURNE DA GENOVA-CIVITAVECCHIA-LIVORNO: FORFAIT EURO 200 PER CABINA DOPPIA INTERNA • EURO 250 PER CABINA TRIPLA/QUADRUPLA INTERNA (CABINE NON DISPONIBILI ANDATA E RITORNO A QUESTA TARIFFA PER PARTENZE COMPRESSE DAL 02/08/20 SERA AL 21/08/20 SERA (SARÀ COMUNQUE POSSIBILE PRENOTARLE CON QUOTAZIONI AD HOC).

DATI OBBLIGATORI NECESSARI PER LA PRENOTAZIONE

LUOGO E DATA DI NASCITA DI TUTTI I PASSEGGERI • MODELLO AUTO E TARGA AUTO • UN NUMERO DI TELEFONIA MOBILE A CUI FARE RIFERIMENTO PER EVENTUALI RITARDI, CANCELLAZIONI O CAMBI OPERATIVI. TUTTI I PASSEGGERI (COMPRESI I BAMBINI DI TUTTE LE ETÀ) DOVRANNO PRESENTARSI ALL'IMBARCO CON UN DOCUMENTO DI RICONOSCIMENTO CON FOTO VALIDO (C.IDENTITÀ, PATENTE O PASSAPORTO).

N.B.: ORARI E OPERATIVI COME DA SITI UFFICIALI DELLE COMPAGNIE MARITTIME DI RIFERIMENTO

TRASFERIMENTI IN SARDEGNA

Per tutti coloro che scelgono di raggiungere la Sardegna, acquistando per conto proprio voli Low Cost o passaggi nave per i principali porti e aeroporti, mettiamo a disposizione dei comodi trasferimenti per raggiungere l'hotel prescelto.

| DAL PORTO o AEROPORTO DI OLBIA (*) DAL PORTO DI GOLFO ARANCI | Auto 1/3 persone per tratta | Minibus 4/8 persone per tratta |
|---|-----------------------------------|--------------------------------------|
| Stintino | Euro 240 | Euro 350 |
| S. Teresa di Gallura/Palau | 140 | 190 |
| Baia Sardinia/Cannigione | 110 | 140 |
| Golfo Aranci/Budoni/San Teodoro | 110 | 140 |
| Cala Gonone | 210 | 270 |
| Marina di Orosei/Cala Ginepro | 170 | 210 |

| DAL PORTO o AEROPORTO DI CAGLIARI | Auto 1/3 persone per tratta | Minibus 4/8 persone per tratta |
|---------------------------------------|-----------------------------------|--------------------------------------|
| Villasimius/Cala Sinzias | Euro 110 | Euro 150 |
| Costa Rei/Muravera | 110 | 150 |
| S. Maria Navarrese Cardedu/Arbatax | 230 | 300 |

| DAL PORTO DI PORTO TORRES | Auto 1/3 persone per tratta | Minibus 4/8 persone per tratta |
|------------------------------|-----------------------------------|--------------------------------------|
| Stintino | Euro 70 | Euro 90 |

| DALL' AEROPORTO DI ALGHERO | Auto 1/3 persone per tratta | Minibus 4/8 persone per tratta |
|-------------------------------|-----------------------------------|--------------------------------------|
| Stintino | Euro 110 | Euro 130 |

SUPPLEMENTI

Per trasferimenti dalle ore 06:00 alle ore 08:00 e dalle ore 22:00 alle ore 24:00: + 20%; (*) per trasferimenti dal Porto di Golfo Aranci + Euro 7,00 a tratta.
Supplemento facoltativo seggiolino infant 0/2 anni: Euro 20 a tratta (da prenotare e pagare all'atto della prenotazione)

N.B.: ALL'ATTO DELLA PRENOTAZIONE È OBBLIGATORIO TRASMETTERE L'OPERATIVO VOLO/NAVE ED UN NUMERO DI TELEFONIA MOBILE A CUI FARE RIFERIMENTO PER EVENTUALI RITARDI, CANCELLAZIONI O CAMBI OPERATIVI.

LA NOSTRA ASSISTENZA IN SARDEGNA

Per dare al cliente la possibilità di trascorrere una vacanza all'insegna del relax e della tranquillità, abbiamo previsto sull'Isola un servizio di assistenza, disponibile in ogni momento per informazioni ed aiuti di ogni genere. I nostri assistenti vi potranno fornire agevolazioni per prenotare simpatiche escursioni, affittare barche e validi suggerimenti al fine di rendere gradevole il soggiorno.

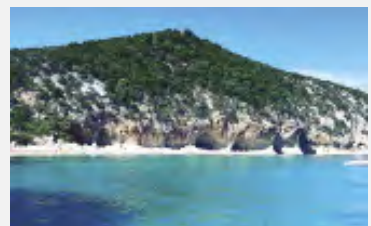
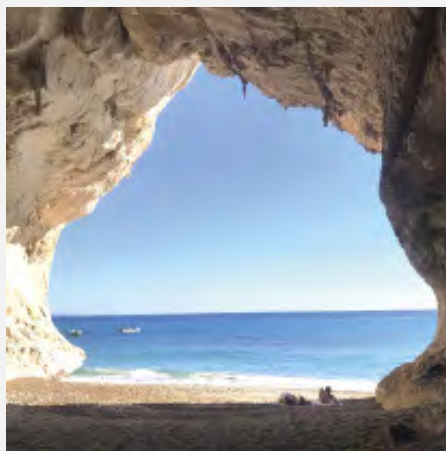

PER CHI VIAGGIA CON LA PROPRIA AUTO, I PORTI PRINCIPALI SONO:

OLBIA E GOLFO ARANCI: DA QUESTI PORTI CON UN TEMPO CHE VARIA DALLA MEZZ'ORA AD UN'ORA E MEZZO, POTRETE RAGGIUNGERE TUTTE LE LOCALITÀ DALLA GALLURA AL GOLFO DI OROSEI.

PORTO DI CAGLIARI: IDEALE PER RAGGIUNGERE TUTTE LE LOCALITÀ DEL SUD DELLA SARDEGNA. A CIRCA 2 ORE (120 KM) SI PUÒ RAGGIUNGERE L'OGLIASTRA.

PORTO TORRES: È IL PORTO IDEALE PER RAGGIUNGERE STINTINO IN 30 MINUTI, CHE DISTA CIRCA 30 KM, OPPURE CASTELSARDO CHE DISTA CIRCA 50 KM. INOLTRE DA PORTO TORRES SI PUÒ RAGGIUNGERE TUTTA LA SARDEGNA, GRAZIE ALL'AUTOSTRADA CHE DA SASSARI ARRIVA FINO A CAGLIARI. SEGUENDO LE INDICAZIONI STRADALI SI PUÒ RAGGIUNGERE IL GOLFO DI OROSEI IN CIRCA 2,5 ORE, OPPURE IN TRE ORE E MEZZA L'OGLIASTRA ED IN 4 ORE SI PUÒ RAGGIUNGERE LA COSTA REI.

Marina Rey Beach Resort ****



Soggiorni Giovedì ▶ Giovedì



CORONAVIRUS (COVID-19) • NUOVE CONDIZIONI DI SOGGIORNO 2020 • Protocollo sanitario aggiornato al 26 maggio 2020 PER CONSULTARE IL PROTOCOLLO AGGIORNATO, FARE RIFERIMENTO AL SITO UFFICIALE DELLA ITI MARINA WWW.ITIMARINA.IT

Aree comuni, spazi e servizi: ITI MARINA Hotels & Resorts al fine di contenere l'emergenza da Covid-19, ha previsto di adottare, in tutti i suoi hotel, resort e residence, i protocolli emanati dagli Organismi Sanitari preposti ed in particolare modo, si atterrà alle disposizioni dell'OMS (Organizzazione Mondiale della Sanità) e dell'ISS (Istituto Superiore della Sanità) per poter garantire la massima tutela possibile ai propri Ospiti e al proprio Staff. Resta inteso che in base all'evoluzione dello scenario epidemiologico le misure indicate potranno essere rimodulate, anche in senso più restrittivo e che quanto qui pubblicato può eventualmente essere integrato o modificato. • **Generali** - Sarà presente cartellonistica con indicazioni in italiano e inglese per informare Ospiti e Staff sulle regole da seguire (ad esempio: come lavarsi le mani, la distanza di sicurezza, l'uso della mascherina, ecc.). - Sarà richiesto il rispetto del distanziamento interpersonale di almeno un metro in tutte le aree comuni. - Il distanziamento interpersonale non si applica ai membri dello stesso nucleo familiare o a viaggiatori che condividono la stessa camera. - Sarà responsabilità dei genitori/accompagnatori di avere cura di sorvegliare tutti i minori al rispetto rigoroso del distanziamento sociale e delle norme igienico-comportamentali. - Gli accessi a tutti i servizi e aree al chiuso saranno sempre contingentati in base alla capacità dello spazio. - Gli arrivi saranno distribuiti su tutti i giorni della settimana, in modo da ridurre l'affollamento il giorno di arrivo e partenza. - Verrà eseguito il controllo della temperatura corporea a tutti gli Ospiti in arrivo che deve essere inferiore a 37,5 °C. - Verrà predisposto un protocollo di emergenza per la gestione in sicurezza di eventuali casi sospetti. - Tutti gli oggetti consegnati agli Ospiti, come le chiavi della camera, saranno igienizzati alla consegna e alla riconsegna. - Tutti gli Ospiti all'arrivo dovranno compilare, accettare e firmare: modulo sulla privacy, autocertificazione sanitaria e manleva sulle responsabilità civili e penali imputabili alla pandemia Covid-19. • **Mascherine, Guanti e Soluzioni idro-alcoliche:** - Saranno presenti dispositivi per l'igiene delle mani con soluzioni idro-alcoliche in varie aree all'interno dell'hotel. - Gli Ospiti devono sempre indossare la mascherina nelle aree comuni chiuse e all'aperto, nonché al ristorante quando ci si alza dal tavolo, dove non sia garantita la distanza di un metro, mentre lo Staff è tenuto all'utilizzo della mascherina in qualsiasi area comune chiusa o all'aperto e in ogni luogo non accessibile agli Ospiti in cui non sia possibile garantire la distanza interpersonale di almeno un metro. - La mascherina è obbligatoria per tutti gli Ospiti dai 6 anni compiuti. - Dato l'uso improprio dei guanti, questo strumento è sconsigliato e si consiglia l'uso continuo delle soluzioni idro-alcoliche o il lavaggio delle mani. - Gli Ospiti dovranno portare con sé le proprie mascherine, che comunque potranno essere acquistate, al prezzo di costo, all'interno dell'hotel assieme agli altri strumenti di protezione. La soluzione idro-alcolica dei dispenser è ad uso gratuito. • **Ascensore (dove presenti):** - L'utilizzo degli ascensori è consentito solo ai componenti dello stesso nucleo familiare o ai viaggiatori che condividono la camera. • **Sistemi di areazione:** - I sistemi di areazione saranno tutti indistintamente manutentati e sanificati seguendo le disposizioni ufficiali indicate. • **Ricevimento e Aree accoglienza (dove presenti):** - Tutti gli Ospiti all'arrivo dovranno compilare, accettare e firmare: modulo sulla privacy, autocertificazione sanitaria e manleva sulle responsabilità civili e penali imputabili alla pandemia Covid-19. - Le operazioni di check in dovranno essere effettuate da un solo Ospite per nucleo familiare. - Al check-in, oltre la camera, verranno assegnati anche tavolo del ristorante e ombrellone in spiaggia (dalla terza fila in poi). - Per garantire sicurezza ed evitare accumulo di bagagli di Ospiti diversi, il servizio di trasporto e di deposito bagagli non sarà offerto. - Il giorno di partenza camera e ombrellone vanno rilasciati entro le ore 10:00 e non saranno più utilizzabili perché igienizzati e rassegnati. - Prenotando il late check-out, la camera e l'ombrellone resteranno a disposizione fino alle ore 14:00 del giorno di partenza. Il servizio è a pagamento e soggetto a disponibilità limitata (da prenotare in hotel entro 2 giorni dalla partenza). • **Appartamenti, Camere e Suite:** - Tutti gli appartamenti, le camere e le suite di tutti gli hotel, seguiranno rigidamente i protocolli di igienizzazione previsti dalle Autorità Sanitarie e verranno utilizzati prodotti adeguati a garantire la massima igiene e sanificazione prima, durante e dopo il soggiorno. • **Ristorante (dove presente):** - La colazione, il pranzo e la cena saranno serviti al tavolo e/o con il buffet assistito. - I tavoli rispetteranno le distanze di sicurezza di 1 metro tra una sedia aperta e un'altra e saranno trattati con le procedure atte a garantirne l'igiene durante ogni utilizzo. - Ogni nucleo familiare o gruppo di viaggiatori che condividono la stessa stanza avrà in assegnazione un tavolo che manterrà per l'intera durata del soggiorno. - Per garantire una minore contemporanea presenza di Ospiti nel ristorante, potranno essere estesi gli orari di apertura o previsti i turni per i quali, a fini organizzativi, non sarà possibile offrire la discrezionalità della scelta del turno. - Gli Ospiti dovranno indossare la mascherina tutte le volte che non sono seduti al tavolo. - Dove possibile saranno privilegiati l'utilizzo degli spazi esterni (giardini, terrazza, verande), sempre nel rispetto del distanziamento di almeno 1 metro. - Per i menù verranno usati strumenti cartacei a perdere per ogni singolo tavolo. • **All e Soft inclusive (dove previsti):** - Verrà servito al banco e/o al tavolo, nel rispetto delle distanze di sicurezza di 1 metro. • **Biberoneria e Area infant (dove presenti):** - La biberoneria e/o l'Area Infant sarà accessibile durante gli orari di apertura del ristorante, con l'assistenza del nostro Staff di sala per la preparazione dei prodotti dedicati agli infant come indicato per ogni hotel. • **Bar (dove presente):** - Si predisporrà un servizio al tavolo per limitare la contemporanea presenza di Ospiti dinanzi al bancone del bar. - L'ingresso al bar è garantito ad un numero limitato di Ospiti, in base alle caratteristiche dei singoli locali, in modo da assicurare il mantenimento di almeno 1 metro di separazione. - La consumazione al banco è consentita solo se può essere assicurata la distanza interpersonale di almeno 1 metro tra gli Ospiti. • **Piscine, Vasche idromassaggio e Acquascivoli (dove presenti):** - Chi accede alla piscina dovrà rispettare rigorosamente le indicazioni impartite dai bagnini e dalla cartellonistica. - Non potranno essere fatte attività sportive e di intrattenimento in piscina. - Saranno previsti percorsi divisi per l'ingresso e l'uscita dalla piscina. - Le docce, il solarium con ombrelloni, tavolini e lettini e gli spogliatoi saranno organizzati in modo da evitare assembramenti e garantire la distanza di sicurezza di almeno 1 metro. - Tutti gli indumenti e oggetti personali devono essere riposti dentro la borsa personale e non esposti su lettini e ombrelloni. - Sarà contingentato l'accesso alla piscina sulla base della sua capacità secondo le indicazioni governative. - I livelli di cloro e lo stato dell'acqua delle piscine sarà controllato ancora più di frequente nel rispetto dei parametri stabiliti dalla legge. - Prima di entrare in acqua sarà obbligatoria e tassativa una doccia con saponatura. - Ad ogni utilizzo dei lettini questi verranno igienizzati dalla Staff e l'Ospite all'arrivo in piscina, dovrà comunicare l'uso dei lettini e alla fine dell'utilizzo comunicare lo stesso al bagnino. - Le attrezzature come ad es. lettini, sedie a sdraio, ombrelloni etc. verranno disinfettati a fine di ogni giornata o su richiesta dell'Ospite. - Le piscine finalizzate a gioco acquatico, all'idromassaggio o ai bambini, ove esistenti, in virtù della necessità di contrastare la diffusione del virus, verranno convertite in vasche per la mera balneazione. • **Spiegia e Concessione balneare privata (dove presenti):** - Chi accede alla concessione balneare dell'hotel dovrà rispettare rigorosamente le indicazioni impartite dai bagnini e dalla cartellonistica. - L'ombrellone e i lettini in spiaggia saranno assegnati, senza possibilità di scelta o scambio da parte e tra gli Ospiti. - Non potranno essere svolte attività sportive e di intrattenimento nella concessione balneare. - Gli sport individuali che si svolgono abitualmente in acqua (es. nuoto, canoa e pedalò) possono essere regolarmente praticati, nel rispetto delle misure di distanziamento interpersonale. - Docce, ombrelloni, tavolini, lettini e spogliatoi saranno organizzati in modo da evitare assembramenti e garantire la distanza di sicurezza di almeno 1 metro. - Tutti gli indumenti e oggetti personali devono essere riposti dentro la borsa personale e non esposti su lettini e ombrelloni. - Le attrezzature come ad es. lettini, sedie a sdraio, ombrelloni etc. verranno disinfettati a fine di ogni giornata. • **Mini e Junior Club (dove previsti):** - I responsabili del settore predisporranno servizi di intrattenimento nel rispetto della normativa vigente, con attività preferibilmente all'aperto, con l'osservanza delle distanze di sicurezza di 1 metro e per gruppi a numero limitato. • **Parchi gioco e Sale per bambini (dove presenti):** - Le sale per l'intrattenimento dei bambini e il parco giochi saranno fruibili dai bambini con un loro responsabile (ad esempio i genitori) che garantiranno per lui il mantenimento delle distanze di sicurezza di almeno 1 metro tra i bambini. - Gli strumenti del parco giochi e dei mini club saranno sanificati una volta al giorno. - La mascherina è obbligatoria per tutti gli Ospiti dai 6 anni compiuti. • **Animazione e Teatro (dove previsti):** - Il servizio di Animazione e intrattenimento sarà limitato o sospeso parzialmente o interamente a seconda delle situazioni e delle attività che sono solitamente attuate durante il soggiorno (sport, balli, spettacoli, tornei ecc.), per garantire il distanziamento sociale. • **Palestra, Campi e Attrezzature sportive (dove presenti):** - Le attività sportive acquatiche e quelle svolte a terra, che permettono il corretto distanziamento, potranno essere regolarmente svolte (senza l'utilizzo di strumenti promiscui come palloni o altri). - Dove disponibili sarà possibile praticare canoa, pedalò, fitness, palestra, e tennis in solitudine o con componenti del proprio gruppo familiare. - Tutti i materiali utilizzati durante le attività sportive/ricreative, saranno igienizzati. - L'ingresso in palestra e l'utilizzo dei campi sportivi sarà consentito solo a componenti dello stesso nucleo familiare o a viaggiatori che condividono la camera. - Gli Ospiti, durante l'allenamento in palestra, dopo ogni utilizzo di ogni singola attrezzatura, dovranno igienizzare tutti i materiali e attrezzature usati durante le attività. • **Bazar e Boutique (dove presenti):** - Prima dell'accesso al bazar dovranno essere tassativamente igienizzate le mani con soluzioni idro-alcoliche. - L'accesso è consentito solo una volta (salvo nei rari casi in cui le dimensioni del bazar consentano l'accesso a più persone). - Gli Ospiti indosseranno la mascherina, così come lo Staff. • **Escursioni e Noleggio bici, moto e auto (dove presenti):** - Prima e a seguito di ogni utilizzo, i mezzi noleggiati e le attrezzature verranno igienizzati. - Se lo strumento noleggiato non può essere pulito e disinfettato senza danneggiarlo, l'utente verrà informato che l'utilizzo è possibile solo indossando guanti e mascherina. • **Money Card, Bancomat e Carte di Credito:** - Per tutti i pagamenti è preferibile l'utilizzo di money card, bancomat e carte di credito contactless. - Alla riconsegna agli Ospiti, i dispositivi verranno accuratamente igienizzati dallo Staff. - Prima e dopo ogni utilizzo, verrà igienizzato il tasto numerico per l'inserimento del PIN. • **Servizio navetta interna (dove presenti):** - Prima e a seguito di ogni utilizzo, la navetta verrà igienizzata. - Verranno resi utilizzabili meno posti a sedere alternando a rotondo o lasciando quello centrale libero. - Durante l'uso bisogna indossare sempre la mascherina e igienizzarsi le mani prima con le apposite soluzioni idro-alcoliche.

POSIZIONE

Di fronte all'incantevole spiaggia di Costa Rei, considerata una delle più belle e incontaminate della Sardegna, a poca distanza dal promontorio di Capo Ferrato, dove lunghissime spiagge si alternano a meravigliose scogliere.

COME ARRIVARE

In aereo: Dalle principali città italiane voli di linea o voli speciali per l'aeroporto di Cagliari.

In nave: Da Livorno, Civitavecchia, Napoli e Palermo per il porto di Cagliari.

In auto: Dal porto o aeroporto di Cagliari: seguire le indicazioni per Muravera sulla SS 554 Bis e successivamente SS 125 VAR, svoltare allo svincolo di Olia Speciosa ed immettersi sulla strada provinciale 97, seguendo le indicazioni per Costa Rei Nord, direzione Capo Ferrato. Dal porto o aeroporto di Olbia: seguire indicazioni per la Statale

131, direzione Cagliari; evitando di entrare in città si seguono le indicazioni per Quartu S. Elena per poi prendere la Statale 554, direzione Muravera svoltare allo svincolo di Olia Speciosa ed immettersi sulla strada provinciale 97, seguendo le indicazioni per Costa Rei Nord, direzione Capo Ferrato.

DESCRIZIONE E SERVIZI

Sorge su un'area privata protetta di oltre 5 ettari e dispone di 216 camere, tutte arredate in tipico stile sardo, suddivise tra camere Doppie, Triple e Quadruple (con letto a castello) e Bilocali Family Room, tutte con patio o veranda, dislocate in diverse villette al piano terra o in palazzine a due piani, circondate da una ricca vegetazione mediterranea. **Camere Doppie:** con due letti o letto matrimoniale, sono dotate di patio o veranda, servizi privati, asciugacapelli, aria condizionata, telefono, cassetta di sicurezza, minifrigo, tv lcd. **Camere Triple:** con tre letti o letto matrimoniale + letto aggiunto, sono dotate di patio o veranda, servizi privati, asciugacapelli, aria condizionata, telefono, cassetta di sicu-

rezza, minifrigo, tv lcd. **Camere Quadruple:** con letto matrimoniale + 1 letto a castello aggiunto, sono dotate di patio o veranda, servizi privati, asciugacapelli, aria condizionata, telefono, cassetta di sicurezza, minifrigo, tv lcd. **Bilocali Family Room** composti da doppio ambiente, unico servizio, con letto matrimoniale + 2/3 letti aggiunti, sono dotate di patio o veranda, asciugacapelli, aria condizionata, telefono, cassetta di sicurezza, minifrigo, tv lcd. **Ristorante:** Il Resort dispone di un apprezzatissimo ristorante con due sale, di cui una all'aperto e una interna climatizzata. Il servizio offre giornalmente un'ampia varietà gastronomica in un'atmosfera serena e informale con tavolo assegnato per i pasti principali, con servizio a buffet assistito e/o al tavolo. La prima colazione, oltre alla consueta caffetteria, propone un'ampia selezione di alimenti dolci e salati. Per il pranzo e la cena la ricca e variegata proposta gastronomica comprende specialità piatti della cucina tipica sarda e della cucina nazionale, con acqua naturale e gassata in bottiglia e vino sardo inclusi ai pasti. Durante la settimana sono previste due serate a tema; una sarda, con pietanze tipiche regionali e una "del pescatore" a base



di pesce (pietanze alternative a base di carne e/o vegetarians sono sempre presenti). **Intolleranze:** Per gli ospiti con intolleranze alimentari (quali al glutine o al lattosio) sono disponibili prodotti base confezionati (pane, pasta, biscotti, ecc.). È sempre richiesta la segnalazione di eventuali intolleranze alimentari in fase di prenotazione e al check-in. Il Resort non dispone di una cucina separata per la cucina senza glutine, pertanto non può essere garantita l'assenza di contaminazione delle pietanze. **Biberoneria:** A disposizione per i più piccoli, locale attrezzato con piastre, lavandino, frigorifero, scaldabagno, microonde, frullatore, sterilizzatore, pentole, stoviglie e tovagliette. Inoltre sono disponibili prodotti base cucinati e non. **Servizi:** Ricevimento h24 con area TV, Bar Centrale, Area Teatro all'aperto per spettacoli serali, Area Mini-Club con Parco Giochi all'aperto, Piscina per adulti con zona degradante non separata adatta anche ai bambini, Bazar (con tabacchi, giornali, complementi per il mare, souvenir, articoli da regalo e per la cura della persona), Campi da Tennis e Calciotto esterni al Resort a 10 minuti di distanza, collegati con servizio navetta gratuito, Area Fitness coperta all'aperto, Campo da Beach Volley in spiaggia, Canoe, Pedalò, Navetta interna da

e per la spiaggia e Parcheggio privato esterno, non coperto e non custodito. È inoltre presente un Beach Bar, con servizi igienici e docce sempre a disposizione. **Wi-Fi:** Connessione gratuita con copertura nelle aree comuni (ricevimento, bar centrale e piscina). **Spiaggia:** Punto forte del Resort, di sabbia bianca e fine, è attrezzata con un ombrellone e due lettini per camera (indipendente dal numero di occupanti la camera) dalla 3° fila (la prima e la seconda fila sono a pagamento e prenotabili in loco). La spiaggia (distante 500 metri ca. dal corpo centrale), è raggiungibile percorrendo all'interno del Resort un comodo camminamento in piano oppure viaggiando con una comoda navetta elettrica, con punto di raccolta all'inizio del camminamento. Importante e comodo Beach Bar, con annessi servizi igienici e docce, situato a pochi passi dalla concessione balneare privata del Resort. **Animazione e Attività:** Programma di giochi, attività ricreative, tornei, aerobica e danza, per un soggiorno all'insegna del divertimento e intrattenimento serale con piano bar **Per i bambini:** Mini-Club (4/12 anni), mattino e pomeriggio e Young Club (12/17 anni). Mini-Club: ha staff dedicato ai più piccoli con attività ludiche, didattiche e ricreative, divise per fasce di età: 4/8 anni e 8/12

anni. Junior Club: ha staff dedicato per dare ai teenager (12/17 anni) la possibilità di socializzare in compagnia dei coetanei. **Tessera Club** (Obbligatoria dai 5 anni compiuti e da pagare all'arrivo in loco contestualmente all'imposta di soggiorno nella misura stabilita dal Comune di Muravera) include: animazione diurna e serale, Mini-Club (4/12 anni) e Young Club (12/16 anni), utilizzo delle attrezzature sportive e ricreative, servizio spiaggia con un ombrellone e due lettini per camera dalla 3° fila (indipendente dal numero di occupanti la camera), piscina con solarium attrezzato con docce, lettini e ombrelloni fino ad esaurimento, campo da beach volley, parco giochi, canoe, pedalò e navetta da e per i campi da tennis e calciotto esterni al Resort. **Animali:** Sono ammessi, in numero limitato e previa richiesta, cani, gatti, conigli e uccelli di piccola taglia, max. 5 kg, al costo di € 10,00 a notte più € 70,00 per la disinfezione finale della camera, da aggiungersi al costo per notte. Gli animali non possono accedere ai servizi quali: ristorante, piscina, solarium e concessione balneare in spiaggia. **Soggiorni di giovedì e/o lunedì.** Check-in (consegna della camera) dalle ore 16:00, check-out (riconsegna della camera) entro le ore 10:00.



**TARIFE AGGIORNATE
VEDI SEZIONI OFFERTE**

NAVE GRATIS: VEDI CONDIZIONI PAG. 4

PENSIONE COMPLETA ~ BEVANDE INCLUSE

SOLO NAVE GRATIS

SOLO SOGGIORNO ~ SETTIMANE SUPPLEMENTARI

RIDUZIONE LETTO AGGIUNTO

| Partenze | 7 notti | Periodi | Notti | Listino | 3° letto 3/13 anni | 4°/5° letto 3/13 anni | 3°/4°/5° letto dai 13 anni |
|---------------|---------|---------------|-------|---------|-----------------------|--------------------------|-------------------------------|
| 28/05 - 04/06 | 525 | 28/05 - 04/06 | 7 | 525 | GRATIS | 50% | 25% |
| 04/06 - 11/06 | 630 | 04/06 - 11/06 | 7 | 630 | GRATIS | 50% | 25% |
| 11/06 - 18/06 | 805 | 11/06 - 18/06 | 7 | 805 | GRATIS | 50% | 25% |
| 18/06 - 25/06 | 875 | 18/06 - 25/06 | 7 | 875 | GRATIS | 50% | 25% |
| 25/06 - 02/07 | 945 | 25/06 - 02/07 | 7 | 945 | GRATIS | 50% | 25% |
| 02/07 - 09/07 | 1.050 | 02/07 - 09/07 | 7 | 1.050 | GRATIS | 50% | 25% |
| 09/07 - 16/07 | 1.050 | 09/07 - 16/07 | 7 | 1.050 | GRATIS | 50% | 25% |
| 16/07 - 23/07 | 1.085 | 16/07 - 23/07 | 7 | 1.085 | GRATIS | 50% | 25% |
| 23/07 - 30/07 | 1.085 | 23/07 - 30/07 | 7 | 1.085 | GRATIS | 50% | 25% |
| 30/07 - 06/08 | 1.085 | 30/07 - 06/08 | 7 | 1.085 | GRATIS | 50% | 25% |
| 06/08 - 13/08 | 1.295 | 06/08 - 13/08 | 7 | 1.295 | GRATIS | 50% | 25% |
| 13/08 - 20/08 | 1.435 | 13/08 - 20/08 | 7 | 1.435 | GRATIS | 50% | 25% |
| 20/08 - 27/08 | 1.295 | 20/08 - 27/08 | 7 | 1.295 | GRATIS | 50% | 25% |
| 27/08 - 03/09 | 945 | 27/08 - 03/09 | 7 | 945 | GRATIS | 50% | 25% |
| 03/09 - 10/09 | 840 | 03/09 - 10/09 | 7 | 840 | GRATIS | 50% | 25% |
| 10/09 - 17/09 | 665 | 10/09 - 17/09 | 7 | 665 | GRATIS | 50% | 25% |
| 17/09 - 24/09 | 560 | 17/09 - 24/09 | 7 | 560 | GRATIS | 50% | 25% |

PACCHETTI NAVE GRATIS 10/11 NOTTI IN PENSIONE COMPLETA (BEVANDE INCLUSE)

| Periodi (gio./lun.) | Notti | QUOTE | Periodi (lun./gio.) | Notti | QUOTE | RIDUZIONE LETTO AGGIUNTO | | |
|------------------------|-------|-------|------------------------|-------|-------|--------------------------|--------------------------|-------------------------------|
| | | | | | | 3° letto 3/13 anni | 4°/5° letto 3/13 anni | 3°/4°/5° letto dai 13 anni |
| 11/06 - 22/06 | 11 | 1.305 | 22/06 - 02/07 | 10 | 1.320 | GRATIS | 50% | 25% |
| 18/06 - 29/06 | 11 | 1.415 | 29/06 - 09/07 | 10 | 1.445 | GRATIS | 50% | 25% |
| 02/07 - 13/07 | 11 | 1.650 | 13/07 - 23/07 | 10 | 1.535 | GRATIS | 50% | 25% |
| 09/07 - 20/07 | 11 | 1.670 | 20/07 - 30/07 | 10 | 1.550 | GRATIS | 50% | 25% |
| 16/07 - 27/07 | 11 | 1.705 | 27/07 - 06/08 | 10 | 1.550 | GRATIS | 50% | 25% |
| 06/08 - 17/08 | 11 | 2.115 | 17/08 - 27/08 | 10 | 1.910 | GRATIS | 50% | 25% |
| 20/08 - 31/08 | 11 | 1.835 | 31/08 - 10/09 | 10 | 1.245 | GRATIS | 50% | 25% |

RIDUZIONI/SUPPLEMENTI:

• **Infant 0/3 anni:** gratis in culla propria; • **Culla 0/3 anni:** Euro 10 al giorno da pagare in agenzia; • **Supplemento singola:** Euro 25 al giorno da pagare in agenzia; • **Bilocale family room:** 4-5 posti letto, supplemento di Euro 30 al giorno a bilocale, disponibile anche per tre occupanti con un minimo di 2,5 quote; • **Speciale single + chd 0/12 anni:** pagano 1,80 quote intere; • **Servizio spiaggia in prima o seconda fila:** 1 ombrellone e 2 lettini, fino ad esaurimento, da richiedere e regolare in loco a settimana Euro 140 in prima fila; Euro 105 in seconda fila. • **Tessera club:** obbligatoria da pagare in loco dai 5 anni, in poi Euro 7 al giorno proporzionata al soggiorno.

TASSA DI SOGGIORNO: I COMUNI ITALIANI HANNO LA FACOLTÀ DI APPLICARE LA TASSA DI SOGGIORNO.

DETTA TASSA NON È PREVISTA NELLE QUOTE RIPORTATE IN TABELLA. SE APPLICATA, DOVRÀ EVENTUALMENTE ESSERE PAGATA DAL CLIENTE DIRETTAMENTE IN HOTEL.

Free Beach Club****



Soggiorni Giovedì ▶ Giovedì



GESTIONE COVID-19 REGOLE GENERALI

• Il numero degli Ospiti verrà ridotto in modo da mantenere il distanziamento sociale secondo le vigenti norme di sicurezza COVID-19; non è previsto l'obbligo della mascherina negli spazi aperti, in spiaggia ed in piscina qualora sia possibile osservare la distanza interpersonale di 1 mt.; - Le aree comuni verranno sanificate secondo normativa Covid-19 e verranno dotate di erogatori di prodotti sanificanti; - Per tutto il personale è stata effettuata la prevista formazione per le regole da seguire a tutela della loro salute e di quella degli Ospiti; verrà eseguito giornalmente il controllo della temperatura corporea a tutto il nostro staff, il quale sarà dotato di tutto il materiale necessario allo svolgimento in sicurezza delle proprie mansioni; - Essendo i nostri arrivi giornalieri, ed avendo ridotto il numero degli Ospiti, non si incorre nel rischio di creare assembramento all'arrivo ed alla partenza, ma abbiamo voluto ugualmente diversificare in 2 ambienti separati le operazioni di **Check in e check out**; verrà eseguito il controllo della temperatura corporea a tutti gli Ospiti in arrivo; consegneremo ad ogni famiglia un KIT di cortesia contenente tre mascherine a persona, (a partire dai 4 anni), ed un sanificante per mani a camera, per ulteriori esigenze, potranno essere acquistate c/o il bazar del Villaggio.

Camera: verranno sanificate come da normativa vigente, per la pulizia giornaliera verranno utilizzati prodotti che contengono i principi attivi indicati dall'ISS; in ogni camera l'Ospite troverà in dotazione un erogatore di gel igienizzante per mani; **Ristorazione:** per i Clienti delle "superior" è confermata la ristorazione c/o il ristorante Moby Dick; per i clienti delle "oleandri" è confermata la ristorazione c/o il ristorante Centrale al quale si aggiunge lo spazio all'aperto che era dedicato alla pizzeria/grigliateria "ALLE PALME" il cui utilizzo precedentemente previsto viene sospeso. I tavoli dei ristoranti verranno assegnati per famiglia per tutto il soggiorno e verranno distanziati secondo le normative di sicurezza Covid-19. Verrà effettuato il servizio al tavolo, incluso il servizio di colazione. Il trattamento di pensione completa inizia con la cena e termina con il pranzo, se si desidera iniziare con il pranzo e terminare con la prima colazione si dovrà obbligatoriamente inoltrare la segnalazione in fase di prenotazione; qualora si creino accavallamenti con gli Ospiti in partenza, al fine di non creare assembramenti, verrà organizzato un secondo turno per il pranzo dedicato agli arrivi. Includiamo ai pasti il caffè, gratuito e servito al tavolo. Al momento, le disposizioni del Governo impongono l'utilizzo della mascherina se ci si muove all'interno del ristorante. **Nursery:** come da normativa vigente, i genitori non potranno preparare i pasti per i propri piccoli, in alternativa verrà inserita la nursery in uno spazio all'interno del ristorante Centrale ed un operatore addetto, si occuperà di preparare pasti ed effettuare tutti i servizi utili, ad orari prestabiliti. - **BAR:** per evitare assembramenti verrà effettuato, in aggiunta, il servizio al tavolo; i tavolini nell'area comune saranno adeguatamente distanziati e verrà indicata con apposita segnaletica la fruibilità, ovvero se è stato sanificato o no dopo l'utilizzo precedente.

Tessera club: riconfermiamo il pagamento obbligatorio in loco, all'arrivo della tessera club, in quanto comprensiva del servizio spiaggia incluso, delle attività di animazione e dell'utilizzo delle attrezzature sportive. **Servizio Spiaggia:** per i Clienti delle "superior" è confermato il servizio spiaggia assegnato in 1° o 2° fila; per i Clienti delle "oleandri" il servizio spiaggia è assegnato dalla 3° fila in poi. Gli ombrelloni in spiaggia saranno distanziati come da normativa. In fase di check in verrà assegnato un ombrellone e 2 lettini a camera e resteranno gli stessi per tutto il periodo di soggiorno. Essendo obbligatorio l'utilizzo dei teli mare da noi forniti, gratuitamente all'arrivo a fronte del pagamento di una cauzione, aggiungiamo la possibilità di un cambio gratuito. I teli mare saranno consegnati in camera all'arrivo, sanificati come da normativa vigente. - **PISCINA:** i lettini saranno distanziati secondo la normativa vigente; verrà effettuato un controllo degli accessi all'area per evitare assembramenti (accessi contingentati). I lettini verranno sanificati dopo ogni utilizzo, una apposita segnaletica dell'avvenuta sanificazione, ne indicherà la fruibilità.

Animazione-sport: per gli adulti, restano confermate le attività diurne che non creano assembramenti, mantenendo le distanze previste, come step, aerobica, yoga, zumba ed altre attività a corpo libero. E' possibile usufruire gratuitamente dei campi da tennis, su prenotazione. (allo stato attuale, sono vietate le partite di calcetto, il beach volley e tutti gli sport di squadra che impediscono il distanziamento).

Mini club e teen club: riconfermiamo orari del mini club: dalle 09.30 alle 12.30 e dalle ore 15.00 alle 18.30. Il nostro staff organizzerà giochi, attività ludiche e ricreative nel rispetto della normativa vigente. Per quanto concerne il MINI CLUB, al check in verrà consegnata l'informativa inerente il programma settimanale delle attività organizzate, unitamente alla scheda di adesione da compilare qualora si desideri usufruire del servizio. **Anfiteatro:** ogni sera verrà organizzato uno spettacolo, all'interno dell'anfiteatro, per mantenere il distanziamento previsto dalla normativa vigente, utilizzeremo un'apposita segnaletica.

Musica dal vivo: verranno organizzate, nel rispetto della normativa vigente, in un'area dedicata, serate con musica dal vivo. **Centro benessere:** riconfermiamo tutti i servizi elencati come da precedente scheda tecnica pubblicata, ad esclusione del bagno turco e della sauna il cui utilizzo allo stato attuale, è vietato. **Assistenza medica:** riconfermiamo di base lo stesso servizio ed implementiamo come previsto da normativa Covid-19: lo studio medico (a pagamento) aperto in alcune ore della giornata e medico contattabile tutti i giorni 24h su 24h tramite la Reception (medico residente nel villaggio). A disposizione presso la Reception, su richiesta, il servizio di consegna di medicinali ed altri prodotti acquistabili in farmacia. Eventuali casi sospetti di Covid-19, verranno gestiti come da normativa vigente, inoltre, per assicurarne l'isolamento e per dare assistenza, abbiamo lasciato a disposizione, alcune camere in zona dedicata. **Animali:** su richiesta ammessi (max 10 Kg e muniti di certificazione sanitaria), ad esclusione delle zone comuni, con contributo spese obbligatorio da pagarsi in loco. **Soggiorni:** liberi (minimo 7 nts) con arrivo alle ore 16.00 (inizio con cena) e partenza alle ore 10.00 (termine con pranzo). Eventuale pasto extra a pagamento. Early check in e Late check out su richiesta e confermabili in fase di prenotazione, se disponibile dietro pagamento di un supplemento.

Le suddette indicazioni contenute nella scheda tecnica potrebbero subire variazioni in base ad eventuali escessive variazioni governative o degli enti preposti inerenti le linee guida.

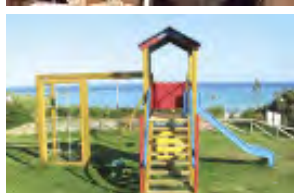
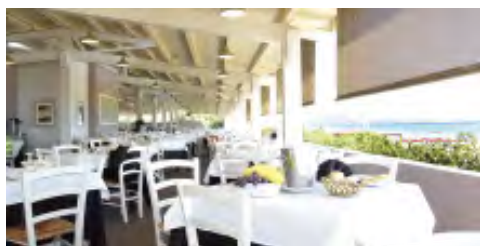

TARIFFE AGGIORNATE VEDI SEZIONI OFFERTE **NAVE GRATIS: VEDI CONDIZIONI PAG.4** **PENSIONE COMPLETA ~ BEVANDE INCLUSE (ACQUA E VINO DELLA CASA)**

| Partenze | 7 notti | | SOLO SOGGIORNO ~ SETTIMANE SUPPLEMENTARI | | | | RIDUZIONE Camere Oleandri | | RIDUZIONE Camere Superior | | |
|---------------|----------|----------|--|-------|----------|----------|---------------------------|--------------------|---------------------------|--------------------|--------------------|
| | Oleandri | Superior | Periodi | Notti | Oleandri | Superior | 3° letto 0/9 anni (*) | 3° letto 9/12 anni | 3° letto 0/6 anni (**) | 3° letto 6/12 anni | 4° letto 0/12 anni |
| 28/05 - 04/06 | 670 | 800 | 28/05 - 04/06 | 7 | 670 | 800 | GRATIS | 50% | GRATIS | 40% | 40% |
| 04/06 - 11/06 | 800 | 990 | 04/06 - 11/06 | 7 | 800 | 990 | GRATIS | 50% | GRATIS | 40% | 40% |
| 11/06 - 18/06 | 890 | 1.150 | 11/06 - 18/06 | 7 | 890 | 1.150 | GRATIS | 50% | GRATIS | 40% | 40% |
| 18/06 - 25/06 | 960 | 1.240 | 18/06 - 25/06 | 7 | 960 | 1.240 | GRATIS | 50% | GRATIS | 40% | 40% |
| 25/06 - 02/07 | 980 | 1.260 | 25/06 - 02/07 | 7 | 980 | 1.260 | GRATIS | 50% | GRATIS | 40% | 40% |
| 02/07 - 09/07 | 1.030 | 1.310 | 02/07 - 09/07 | 7 | 1.030 | 1.310 | GRATIS | 50% | GRATIS | 40% | 40% |
| 09/07 - 16/07 | 1.075 | 1.355 | 09/07 - 16/07 | 7 | 1.075 | 1.355 | GRATIS | 50% | GRATIS | 40% | 40% |
| 16/07 - 23/07 | 1.085 | 1.365 | 16/07 - 23/07 | 7 | 1.085 | 1.365 | GRATIS | 50% | GRATIS | 40% | 40% |
| 23/07 - 30/07 | 1.110 | 1.390 | 23/07 - 30/07 | 7 | 1.110 | 1.390 | GRATIS | 50% | GRATIS | 40% | 40% |
| 30/07 - 06/08 | 1.170 | 1.500 | 30/07 - 06/08 | 7 | 1.170 | 1.500 | GRATIS | 50% | GRATIS | 40% | 40% |
| 06/08 - 13/08 | 1.340 | 1.740 | 06/08 - 13/08 | 7 | 1.340 | 1.740 | GRATIS | 50% | GRATIS | 40% | 40% |
| 13/08 - 20/08 | 1.500 | 1.920 | 13/08 - 20/08 | 7 | 1.500 | 1.920 | GRATIS | 50% | GRATIS | 40% | 40% |
| 20/08 - 27/08 | 1.290 | 1.660 | 20/08 - 27/08 | 7 | 1.290 | 1.660 | GRATIS | 50% | GRATIS | 40% | 40% |
| 27/08 - 03/09 | 990 | 1.290 | 27/08 - 03/09 | 7 | 990 | 1.290 | GRATIS | 50% | GRATIS | 40% | 40% |
| 03/09 - 10/09 | 785 | 990 | 03/09 - 10/09 | 7 | 785 | 990 | GRATIS | 50% | GRATIS | 40% | 40% |
| 10/09 - 17/09 | 660 | 785 | 10/09 - 17/09 | 7 | 660 | 785 | GRATIS | 50% | GRATIS | 40% | 40% |
| 17/09 - 24/09 | 605 | 710 | 17/09 - 24/09 | 7 | 605 | 710 | GRATIS | 50% | GRATIS | 40% | 40% |

PACCHETTI NAVE GRATIS 10/11 NOTTI IN PENSIONE COMPLETA (BEVANDE INCLUSE ~ ACQUA E VINO DELLA CASA)

| Periodi (gio./lun.) | Notti | QUOTE | | Periodi (lun./gio.) | Notti | QUOTE | | RIDUZIONE Camere Oleandri | | RIDUZIONE Camere Superior | | |
|---------------------|-------|----------|----------|---------------------|-------|-----------------------|--------------------|---------------------------|--------------------|---------------------------|-----|-----|
| | | Oleandri | Superior | | | 3° letto 0/9 anni (*) | 3° letto 9/12 anni | 3° letto 0/6 anni (**) | 3° letto 6/12 anni | 4° letto 0/12 anni | | |
| 04/06 - 15/06 | 11 | 1.309 | 1.647 | 15/06 - 25/06 | 10 | 1.341 | 1.733 | GRATIS | 50% | GRATIS | 40% | 40% |
| 11/06 - 22/06 | 11 | 1.439 | 1.859 | 22/06 - 02/07 | 10 | 1.391 | 1.791 | GRATIS | 50% | GRATIS | 40% | 40% |
| 18/06 - 29/06 | 11 | 1.520 | 1.960 | 29/06 - 09/07 | 10 | 1.450 | 1.850 | GRATIS | 50% | GRATIS | 40% | 40% |
| 25/06 - 06/07 | 11 | 1.569 | 2.009 | 06/07 - 16/07 | 10 | 1.516 | 1.916 | GRATIS | 50% | GRATIS | 40% | 40% |
| 02/07 - 13/07 | 11 | 1.644 | 2.084 | 13/07 - 23/07 | 10 | 1.546 | 1.946 | GRATIS | 50% | GRATIS | 40% | 40% |
| 09/07 - 20/07 | 11 | 1.695 | 2.135 | 20/07 - 30/07 | 10 | 1.575 | 1.975 | GRATIS | 50% | GRATIS | 40% | 40% |
| 16/07 - 27/07 | 11 | 1.719 | 2.159 | 27/07 - 06/08 | 10 | 1.646 | 2.096 | GRATIS | 50% | GRATIS | 40% | 40% |
| 23/07 - 03/08 | 11 | 1.779 | 2.247 | 03/08 - 13/08 | 10 | 1.841 | 2.383 | GRATIS | 50% | GRATIS | 40% | 40% |
| 06/08 - 17/08 | 11 | 2.197 | 2.837 | 17/08 - 27/08 | 10 | 1.933 | 2.483 | GRATIS | 50% | GRATIS | 40% | 40% |
| 20/08 - 31/08 | 11 | 1.865 | 2.397 | 31/08 - 10/09 | 10 | 1.209 | 1.543 | GRATIS | 50% | GRATIS | 40% | 40% |

RIDUZIONI/SUPPLEMENTI (PER ENTRAMBE LE SISTEMAZIONI):
 • **Supplemento dus:** Euro 30 al giorno dal 23/05 al 02/07, Euro 40 al giorno dal 02/07 al 30/07, Euro 55 al giorno dal 30/07 al 27/08, Euro 30 al giorno dal 27/08 al 30/09; (il supplemento va sempre calcolato per intero, non è soggetto a riduzioni);
 • **Supplemento animali:** obbligatorio da pagare in loco Euro 100 per igienizzazione finale della camera; • **Noleggio passeggini:** cauzione Euro 50, noleggio 1° settimana Euro 25 + Euro 14 per ogni ulteriore settimana; • **Noleggio telo mare:** 1° noleggio telo mare incluso (obbligatorio); cauzione a telo Euro 10 + Euro 4 al cambio; • **Tessera club:** settimanale obbligatoria da pagare in loco dai 4 anni: dal 13/06 al 19/09 Euro 49 a settimana/persona, dal 23/05 al 13/06 e dal 19/09 al 30/09 Euro 28 a settimana/persona.
Offerte speciali (valido per entrambe le sistemazioni): "Speciale sposi": (richiesto certificato di matrimonio o delle pubblicazioni e valido fino a 4 mesi successivi al matrimonio) riduzione del 10% in tutti i periodi ed un "percorso benessere" di coppia omaggio o il centro benessere.
Riduzioni/supplementi (tipologia Oleandri): • **Infant 02 anni:** gratuito. In caso di 2° infant 02 anni, anche il 2° infant è gratuito con sistemazione in matrimoniale +2 culla (richiesta liberatoria); (*) **Speciale bambini 3° letto in tripla:** 0/6 anni n.c. gratis, 6/9 anni gratuito per prenotazioni confermate entro il 15/04, dopo tale data: riduzione del 50%; 9/12 anni n.c. Riduzione 50%; • **Speciale bambini 12/17 anni in 3/4° letto:** riduzione 35%; riduzione 3/4° letto adulti: -20%;
 • **Speciale famiglia:** soggiorno in camera matrimoniale + letto a castello solo ed esclusivamente per 2 adulti + 2 bambini 0/9 anni non compiuti: 2,5 quote (1 bambino gratuito + 1 bambino con riduzione del 50%); soggiorno in camera quadrupla letti a terra 2 adulti + 2 bambini 0/12 anni non compiuti: 3 quote (2 bambini con riduzione del 50%); • **Soggiorno in camera quadrupla letti a terra 2 adulti + 1 bambino 0/12 anni non compiuti + 1 ragazzo 12/17 non compiuti:** 3,15 quote (1 bambino con riduzione del 50% + 1 ragazzo con riduzione del 35%); • **Speciale 1 adulto + 1 bambino 0/2 anni non compiuti:** 1 quota intera + supplemento camera doppia uso singola (bambino gratuito); • **Speciale 1 adulto + 1 bambino 2/12 anni non compiuti:** 1 quota intera + 1 quota con riduzione del 50%; • **Speciale 1 adulto + 1 ragazzo 12/17 anni non compiuti:** 1 quota intera + 1 quota con riduzione del 35%; • **Speciale periodo fisso 29/07-08/08** (non cumulabile con altri speciali, riduzioni o altre iniziative in corso, applicabile solo sulla quota intera) per soggiorni con arrivo il 29/07 e partenza il 08/08 (10 notti): riduzione del -10% (non applicabile su soggiorni di durata superiore alle notti indicate); supplemento camera "oleandri vista mare" (non soggetto a riduzioni o sconti): Euro 40 al giorno a camera dal 23/05 al 02/07 e dal 27/08 al 30/09; Euro 50 dal 02/07 al 30/07; Euro 70 al giorno/camera dal 30/07 al 27/08. Possibilità di richiedere in loco, a pagamento con supplemento, salvo disponibilità, sistemazione in camere oleandri con trattamento superior: servizio spiaggia in 2° fila assegnato e ristorante moxy dick con tavolo assegnato; supplemento 2° fila in spiaggia: salvo disponibilità da richiedere e pagare in loco Euro 175 a settimana.
Riduzioni/supplementi (tipologia Superior): (*) **Speciale bambini 0/6 anni:** 1 bambino in camera con 2 adulti gratuito in tutti i periodi; 2 bambini 0/6 anni al secondo bambino viene applicata la riduzione come 4° letto aggiunto; in caso di 2 adulti + 2 infant 0/2 anni n.c. Entrambi gli infant saranno gratuiti con sistemazione in camera doppia + 2 culla (richiesta liberatoria); • **Riduzione 3°/4° letto dai 12 anni:** -20%; N.B. le riduzioni, le offerte speciali ed eventuali iniziative in corso, non sono cumulabili tra loro; i supplementi non sono soggetti all'applicazione di riduzioni, offerte speciali ed eventuali iniziative in corso, dovranno essere sempre calcolati per intero.
TASSA DI SOGGIORNO (TARIFFE RELATIVE ALLA STAGIONE 2019): OBBLIGATORIO DA PAGARE IN LOCO (ESENTI I BAMBINI FINO A 13 ANNI E LE PERSONE CHE HANNO COMPIUTO I 71 ANNI DI ETÀ) FINO AD UN MASSIMO DI 14 PERNOTTAMENTI CONSECUTIVI: EURO 1,50 AL GIORNO A PERSONA DAL 15/06 AL 15/09.

Limone Beach Village****

Saint Jane
HOTELS & SUITES



Soggiorni Venerdì ▶ Venerdì



POSIZIONE

Il Limone Beach Resort si trova a Cala Sinzias, una piccola frazione turistica del Comune di Castiadas, a metà strada tra Villasimius e Costa Rei, le perle della costa Sud Est della Sardegna. Cala Sinzias è ben nota in Italia e all'Estero per il suo mare azzurro e cristallino e per la spiaggia di sabbia finissima, tipica di questa zona.

COME ARRIVARE

In aereo: Aeroporto di Cagliari a circa 55 Km; aeroporto di Olbia 250 Km.
In nave: Porto di Cagliari a 50 Km; Porto Torres a 285 Km; Porto di Olbia 250 Km.

DESCRIZIONE E SERVIZI

Il Villaggio è un complesso turistico perfettamente integrato dello splendido scenario naturale della Sardegna. I servizi comuni si trovano nella zona centrale del villaggio, a pochi metri di distanza dalle camere e facilmente raggiungibili. **Camere:** il Resort offre un'ampia scelta di camere e di tipologie abitative. Composto da 53 villini e da 52 camere di nuova costruzione (2019) collocati nella zona centrale del complesso, a soli 400 metri dalla spiaggia, differenziati per caratteristiche e capacità ricettiva. I villini sono indipendenti e collocati in una zona tranquilla del villaggio. Arredati e colorati secondo lo stile ed il gusto della tradizione sarda. All'esterno si può godere di un ampio e luminoso patio con salotto che si affaccia sul giardino. Sono dotate di aria condizionata con regolazione individuale, telefono, TV, minifrigo, cassaforte, bagno privato con doccia e asciugacapelli. Prevedono su cauzione un telo mare a persona. Si suddividono in **Villino Standard:** ideale per la vacanza con la famiglia al seguito, organizzata in una camera dotata di letto matrimoniale più un secondo letto singolo o a castello (non previsto il quinto letto, max. + 1 culla); **Villino Comfort (Family Room):** composto da una camera spaziosa e confortevole con letto matrimoniale e da una seconda camera in grado di ospitare fino a tre posti letto, per un totale massimo di 5 persone (max + 1 culla). La villa comfort è presente anche nella versione Diversamente Abili, attrezzata per rendere il più agevole possibile il soggiorno e la mobilità all'interno degli ambienti.

SICUREZZA NELLE NOSTRE STRUTTURE

- Il numero di ospiti verrà ridotto in maniera da mantenere il distanziamento sociale secondo le vigenti norme di sicurezza COVID-19.
- Ogni struttura della catena avrà un COVID-MANAGER che sarà il diretto responsabile del corretto svolgimento delle norme di sicurezza COVID-19.
- Avremo un numero massimo di persone contemporaneamente per l'uso della piscina e se necessario per eventuali servizi per i quali sarà utile.
- Nei ristoranti i tavoli verranno distanziati secondo le normative di sicurezza COVID-19. In tutte le strutture effettueremo servizio al tavolo compresa la colazione. Chi lo desidera potrà avere la colazione in camera con supplemento.
- In spiaggia e in piscina gli ombrelloni e le sdraio saranno distanziati secondo norme di sicurezza COVID-19.
- Le aree comuni saranno fornite di appositi totem igienizzanti.
- Eventuali file (Bar, check-in e check-out) saranno regolate per consentire la distanza di sicurezza come da normative Covid-19.
- Gli arrivi saranno gestiti in modo tale da evitare il più possibile assembramenti.
- Saranno previste attività sportive e di intrattenimento per adulti e bambini che possono essere svolte in sicurezza e nel pieno rispetto del distanziamento fisico.
- Verrà eseguito il controllo della temperatura corporea a tutto il nostro staff.
- Le mascherine dovranno essere usate ove si riterrà necessario.
- La Cucina Baby / Biberoneria verrà gestita da un'operatrice addetta che si occuperà di preparare pasti, riscaldare latte ed omogeneizzati, sterilizzare, frullare ed effettuare tutti i servizi utili. Verranno predisposti orari di apertura e chiusa prestabiliti.
- Le aree comuni verranno sanificate secondo normativa Covid-19.
- Eventuali casi sospetti di Covid-19 verranno gestiti come da decreto legge del 18 maggio.

Camere: disposte su villette a schiera, dislocate nella zona più vicina alla hall e ai servizi principali, la maggior parte si trovano a piano terra e tutte dispongono di patio attrezzato con tavolo e sedie. Sono dotate di aria condizionata con regolazione individuale, telefono, TV, minifrigo, cassaforte, bagno privato con doccia e asciugacapelli. Le nuove camere

sono suddivise in doppie, triple e quaduple e possono ospitare fino ad un massimo di 4 persone.

Consegna camere e ombrelloni: Per assicurare il rispetto delle lontananze fisiche, le operazioni di check in dovranno essere effettuate da un solo ospite. Verrà inoltre agevolato il servizio di check attraverso piattaforma online. Le camere verranno consegnate dalle ore 16:00 in poi e gli ombrelloni verranno assegnati per camera e resteranno gli stessi per tutta la durata della vacanza. **Wi-Fi gratuito** nelle aree comuni.

La Spiaggia di Cala Sinzias si trova a poca distanza (400 mt) ed è di finissima sabbia bianca lambita da un mare turchese. Attrezzata con ombrelloni e lettini per godere al meglio di questo angolo di paradiso Sardo. **La Tessera Club:** (obbligatoria, da pagare in loco, dai 3 anni) include servizio spiaggia dalla terza fila (2 lettini ed 1 ombrellone per camera), telo mare fornito gratuitamente con cauzione e cambio infrasettimanale, piscine con idromassaggio, piscina Junior per i più piccoli, piano bar serale, Mini Club 3/12 anni, Junior Club (12/16 anni).

Animazione, spettacoli e sport: Le attività diurne verranno svolte regolarmente con un programma animazione appositamente studiato con attività che non prevedono assembramenti. Ci sarà una ricca proposta di spettacoli, sempre nuovi e curati in ogni dettaglio. Saranno garantite tutte le attività di fitness con le dovute distanze come: step, aerobica, idro-bike, yoga, zumba e altre attività a corpo libero. Gli ospiti potranno usufruire del campo da tennis e dove previsto dell'area di tiro con l'arco, ping pong e calcio balla. Saranno invece vietate le partite di calcetto, beach volley, beach soccer e tutti gli sport che prevedono assembramenti. **Mini e Junior club:** Bambini e ragazzi potranno essere affidati ad uno staff di animazione altamente qualificato, con un ricco programma di giochi, sport, attività ludiche e ricreative. Le nostre attività di animazione saranno concentrate in particolare sui più piccoli, per farli giocare a gruppi ed in sicurezza, saranno predisposti tornei sportivi senza contatto come ping pong, freccette, tennis, caccia al tesoro e la baby dance serale. Anche per i ragazzi più grandi verranno organizzate attività specifiche. **Animali:** ammessi di piccola taglia, con supplemento escluso luoghi comuni.

Soggiorni: Venerdì Ore 17.00 a Venerdì Ore 10.00.



**TARIFE AGGIORNATE
VEDI SEZIONI OFFERTE**

NAVE GRATIS: VEDI CONDIZIONI PAG.4

PENSIONE COMPLETA ~ BEVANDE INCLUSE

| NAVE GRATIS | | SOLO SOGGIORNO ~ SETTIMANE SUPPLEMENTARI | | | RIDUZIONE LETTO AGGIUNTO | | | |
|---------------|---------|--|-------|---------|--------------------------|-----------------------|-----------------------|----------------------------|
| Partenze | 7 notti | Periodi | Notti | Listino | 3° letto 0/6 anni | 3° letto 6/14 anni | 4° letto 0/14 anni | 3°/4° letto dai 14 anni |
| 15/05 - 22/05 | 490 | 15/05 - 22/05 | 7 | 490 | GRATIS | GRATIS | 50% | 25% |
| 22/05 - 29/05 | 490 | 22/05 - 29/05 | 7 | 490 | GRATIS | GRATIS | 50% | 25% |
| 29/05 - 05/06 | 525 | 29/05 - 05/06 | 7 | 525 | GRATIS | GRATIS | 50% | 25% |
| 05/06 - 12/06 | 630 | 05/06 - 12/06 | 7 | 630 | GRATIS | GRATIS | 50% | 25% |
| 12/06 - 19/06 | 805 | 12/06 - 19/06 | 7 | 805 | GRATIS | GRATIS | 50% | 25% |
| 19/06 - 26/06 | 910 | 19/06 - 26/06 | 7 | 910 | GRATIS | GRATIS | 50% | 25% |
| 26/06 - 03/07 | 1.015 | 26/06 - 03/07 | 7 | 1.015 | GRATIS | GRATIS | 50% | 25% |
| 03/07 - 10/07 | 1.085 | 03/07 - 10/07 | 7 | 1.085 | GRATIS | 50% (*) | 50% | 25% |
| 10/07 - 17/07 | 1.120 | 10/07 - 17/07 | 7 | 1.120 | GRATIS | 50% (*) | 50% | 25% |
| 17/07 - 24/07 | 1.190 | 17/07 - 24/07 | 7 | 1.190 | GRATIS | 50% (*) | 50% | 25% |
| 24/07 - 31/07 | 1.190 | 24/07 - 31/07 | 7 | 1.190 | GRATIS | 50% (*) | 50% | 25% |
| 31/07 - 07/08 | 1.190 | 31/07 - 07/08 | 7 | 1.190 | GRATIS | 50% (*) | 50% | 25% |
| 07/08 - 14/08 | 1.365 | 07/08 - 14/08 | 7 | 1.365 | GRATIS | 50% (*) | 50% | 25% |
| 14/08 - 21/08 | 1.470 | 14/08 - 21/08 | 7 | 1.470 | GRATIS | 50% (*) | 50% | 25% |
| 21/08 - 28/08 | 1.295 | 21/08 - 28/08 | 7 | 1.295 | GRATIS | 50% (*) | 50% | 25% |
| 28/08 - 04/09 | 945 | 28/08 - 04/09 | 7 | 945 | GRATIS | GRATIS | 50% | 25% |
| 04/09 - 11/09 | 735 | 04/09 - 11/09 | 7 | 735 | GRATIS | GRATIS | 50% | 25% |
| 11/09 - 18/09 | 630 | 11/09 - 18/09 | 7 | 630 | GRATIS | GRATIS | 50% | 25% |
| 18/09 - 25/09 | 525 | 18/09 - 25/09 | 7 | 525 | GRATIS | GRATIS | 50% | 25% |

PACCHETTI NAVE GRATIS 10/11 NOTTI IN PENSIONE COMPLETA (BEVANDE INCLUSE)

| Periodi (ven./mart.) | Notti | QUOTE | Periodi (mart./ven.) | Notti | QUOTE | RIDUZIONE LETTO AGGIUNTO | | | |
|-------------------------|-------|-------|-------------------------|-------|-------|--------------------------|-----------------------|-----------------------|----------------------------|
| | | | | | | 3° letto 0/6 anni | 3° letto 6/14 anni | 4° letto 0/14 anni | 3°/4° letto dai 14 anni |
| 29/05 - 09/06 | 11 | 885 | 09/06 - 19/06 | 10 | 1.075 | GRATIS | GRATIS | 50% | 25% |
| 05/06 - 16/06 | 11 | 1.090 | 16/06 - 26/06 | 10 | 1.255 | GRATIS | GRATIS | 50% | 25% |
| 26/06 - 07/07 | 11 | 1.635 | 07/07 - 17/07 | 10 | 1.585 | GRATIS | 50% (*) | 50% | 25% |
| 17/07 - 28/07 | 11 | 1.870 | 28/07 - 07/08 | 10 | 1.700 | GRATIS | 50% (*) | 50% | 25% |
| 07/08 - 18/08 | 11 | 2.205 | 18/08 - 28/08 | 10 | 1.925 | GRATIS | 50% (*) | 50% | 25% |
| 28/08 - 08/09 | 11 | 1.365 | 08/09 - 18/09 | 10 | 945 | GRATIS | GRATIS | 50% | 25% |

(*) PRENOTA PRIMA

3° LETTO 6/14 ANNI GRATIS DAL 03/07 AL 28/08 PER CONFERME PRENOTAZIONI ENTRO IL 31/03/2020

RIDUZIONI/SUPPLEMENTI:

• **Bambino 0/3 anni:** gratis in camera con 2 adulti (paga solo infant card obbligatoria), in presenza di un altro bambino gratuito, avrà la riduzione del 70% e pagherà la infant card obbligatoria in loco; • **Infant card:** obbligatoria fino a 3 anni Euro 10 al giorno ed include culla e biberoneria; • **Sistemazione in family room (occupazione min. 3 persone):** 3 persone: pagano 3 quote; 3 persone + infant 0/3 anni: pagano 3,3 quote; 4 persone: pagano 3,5 quote; 4 persone + infant 0/3 anni: pagano 3,8 quote; 5 persone: pagano 4 quote; 5 persone + infant 0/3 anni: pagano 4,3 quote; • **Supplemento camera doppia uso singola:** +50%; • **Tessera club:** obbligatoria da pagare in loco dal 05/06 al 11/09 Euro 6 al giorno a persona dai 3 anni in poi; • **Servizio spiaggia in prima fila:** (2 lettini ed 1 ombrellone per camera) Euro 30 al giorno da prenotare e pagare in loco; • **Servizio spiaggia in seconda fila:** (2 lettini ed 1 ombrellone per camera) Euro 20 al giorno da prenotare e pagare in loco; • **Supplemento animali di piccola taglia:** Euro 10 al giorno da pagare in loco; • **Speciale 1 adulto + 1 infant 0/3 anni:** pagano 1 quota intera + supplemento doppia uso singola e infant card obbligatoria.

TASSA DI SOGGIORNO: I COMUNI ITALIANI HANNO LA FACOLTÀ DI APPLICARE LA TASSA DI SOGGIORNO.

DETTA TASSA NON È PREVISTA NELLE QUOTE RIPORTATE IN TABELLA. SE APPLICATA, DOVRÀ EVENTUALMENTE ESSERE PAGATA DAL CLIENTE DIRETTAMENTE IN HOTEL.

Sant'Elmo Beach Hotel****



Soggiorni Venerdì ▶ Venerdì



PROCEDURE COVID-19

Misure per la sicurezza dei nostri ospiti: Ora che finalmente possiamo ricominciare a viaggiare, esplorare e sognare di nuovo, per noi di Blu Hotels è ancora più importante garantire a ogni ospite una vacanza sicura e indimenticabile presso le nostre strutture. Per garantirvi i più alti livelli di sicurezza abbiamo implementato una serie di misure e rivisto ogni modalità con cui verranno forniti i nostri servizi, seguendo le linee guida dell'Organizzazione Mondiale della Sanità e dell'Istituto Superiore di Sanità, e mettendo al centro la sicurezza e la serenità dei nostri ospiti e dei nostri dipendenti.

Sanificazione Hotel: Tutti i nostri hotel seguono protocolli di pulizia basati su pratiche approvate dall'Organizzazione Mondiale della Sanità come: - Pulizia delle superfici nelle aree comuni (reception, hall, corridoi, bagni, ristoranti, corrimano, interruttori della luce, pulsanti degli ascensori, maniglie di porte e finestre) effettuata più volte al giorno e con prodotti specifici. - Igienizzazione degli ambienti utilizzando tecnologie e prodotti per la pulizia altamente efficaci su tutte le superfici. - Sterilizzazione della cucina e degli utensili utilizzando prodotti e pratiche di pulizia in linea con i protocolli ospedalieri. - Completa sanificazione della camera e dei tessuti ad ogni cambio ospite con l'adozione di nuove procedure. - Sanificazione ad ogni utilizzo di tavolini, sedie, lettini da piscina o da spiaggia. - Messa a disposizione degli ospiti e in diverse zone della struttura di prodotti per l'igienizzazione delle mani.

Servizi Food & Beverage / Ristorazione: Per far sì che gli ospiti possano mangiare bene e godersi appieno anche il momento del pasto abbiamo rivisto i nostri processi di ordinazione, preparazione, fornitura e consumazione dei servizi di ristorazione. In particolare, i nostri servizi ristorativi sono contraddistinti da: - Sicurezza alimentare riducendo la manipolazione del prodotto e il contatto umano sia durante la preparazione che durante la consegna anche grazie all'utilizzo di imballaggi monouso. - Distanziamento di tavoli e sedie come previsto dalla normativa. - Possibilità di fruizione dei menu e servizi tramite qr code, tramite espositori in plexiglass e tramite stampe monouso. **Distanziamento sociale** Tutte le strutture Blu Hotels hanno implementato tutti i protocolli necessari per garantire il corretto distanziamento sociale. - Creazione di segnaletica ad hoc in tutte le aree comuni con descrizioni semplici e intuitive per segnalare i comportamenti idonei e sicuri per godersi la vacanza come la distanza interpersonale di 1 metro e l'utilizzo della mascherina. - Riprogettazione delle aree comuni per permettere agli ospiti di mantenere la distanza sociale adeguata. - Supporto da parte del personale per aiutare gli ospiti ad applicare queste misure in tutte le aree. - I nostri spettacoli, le attività, le aree benessere sono state ripensate favorendo momenti individuali di sport e wellness.

- Piscine e spiagge sono allestite con spazi dilatati e controlli agli accessi per evitare assembramenti, così da garantire la sicurezza pur mantenendo lo svago degli ospiti. - Possibilità di check in online prima dell'arrivo in hotel e gestione dei flussi in reception con apposita segnaletica. **Dispositivi di protezione individuale (DPI)** - Protezione dei dipendenti: tutti i dipendenti dell'hotel sono sottoposti quotidianamente alla misurazione della temperatura corporea e hanno accesso ai dispositivi di sicurezza (gel igienizzante, mascherine e guanti) necessari per svolgere il lavoro senza rischi per la salute propria e degli ospiti. - Training dei dipendenti: tutti i dipendenti sono stati formati al rispetto dei protocolli di igiene e sicurezza ed è prevista una costante attività di aggiornamento degli stessi anche per implementare nuove procedure qualora fosse richiesto dall'Organizzazione Mondiale della Sanità e dell'Istituto Superiore di Sanità.

POSIZIONE

Il Sant'Elmo Beach Hotel si trova a costa Rei, nella zona sud orientale della Sardegna, a circa 14 km da Villasimius, in un tratto di costa tra i più belli dell'isola. Il villaggio è situato a poche centinaia di metri dalla lunga spiaggia privata ed attrezzata ma offre la possibilità di godere delle adiacenti calette di sabbia e scogli per riservate e più rilassanti soste balneari.

COME ARRIVARE

In aereo: Aeroporto di Cagliari a circa 55 Km.

In nave: Porto di Cagliari a circa 55 Km. - Porto Torres a circa 285 Km. - Porto di Olbia a circa 250 Km.

DESCRIZIONE E SERVIZI

Il Sant'Elmo Beach Hotel è la proposta ideale per chi è alla ricerca di una vacanza che sia un perfetto connubio tra relax e divertimento, comfort e modernità del servizio in una struttura che offre ambienti di design ispirati allo stile sardo, circondati da una rigogliosa vegetazione, tra bouganville e giardini fioriti. Offre ai propri ospiti la pos-

sibilità di utilizzare i due campi da tennis, il campo polivalente e l'ampia ed incantevole piscina esterna, attrezzata con lettini ed ombrelloni. L'hotel fornisce anche un servizio reception h24 con cassaforte, sala TV, un ristorante e 2 bar ("Le Kentie" e beach bar), un parcheggio interno, incustodito e gratuito ad esaurimento posti e connessione Wi-Fi nella lobby e nelle camere (incluso).

Camere: Il villaggio dispone di 178 camere di varie tipologie, disposti in villini e palazzine, tutte con tv sat, telefono, minibar (riempimento su richiesta a pagamento), asciugacapelli, aria condizionata, cassetta di sicurezza, servizi con doccia.

Cottage: camere doppie con possibilità di 3° letto per bambini fino a 16 anni n.c (quadruple non disponibili), situate nelle villette a schiera, tutte con patio attrezzato e indipendente. **Occupazione prevista:** 2 adulti, 2 adulti + culla, 2 adulti + 1 bambino, (culla per infant in multipla e quintupla non disponibile). **COTTAGE VISTA MARE:** camere doppie con vista mare. **Occupazione prevista:** 2 adulti, 2 adulti + culla; **Camera Family:** camere doppie sopralcate con possibilità di 3° e 4° letto adatto per bambini fino a 16 anni n.c, situate nei pressi del corpo centrale, tutte con patio attrezzato indipendente Oc-

cupazione prevista: 2 adulti + 1 bambino + 1 culla, 2 adulti + 2 bambini, 2 adulti + 2 bambini + 1 culla (quintupla non disponibile); **De luxe vista mare:** camere doppie con vista mare. **Occupazione prevista:** 2 adulti, 2 adulti + culla; **Suite:** camere doppie dotate di soggiorno separato con divano letto adatto per bambini fino a 16 anni n.c, situate al 1° piano del corpo centrale con terrazza comune affacciata sulla piazzetta; **Occupazione prevista:** 2 adulti + 1 bambino + culla, 2 adulti + 2 bambini, 2 adulti + 2 bambini + 1 culla (quintupla non disponibile); **Camera quadrupla:** disponibile prenotando solo 2 camere attigue o comunicanti applicando 4 quote intere (su richiesta, salvo disponibilità). **Camera quintupla:** disponibile prenotando solo 2 camere attigue o comunicanti applicando 4 quote intere (su richiesta, salvo disponibilità). **Trattamento estate 2020 Pensione completa** disponibile dal 22/05 al 02/10: Pensione completa con pasti a buffet: vino della casa ed acqua inclusi a pranzo e cena. **All Inclusive (disponibile solo dal 22/05 al 19/06 e dal 28/08 al 02/10 non disponibile in altri periodi):** Pensione completa con pasti a buffet: vino della casa ed acqua inclusi a pranzo e cena. Open Bar dalle 11:00 alle 22:00 presso il "Bar Le Kentie", include: Grappa, Mirto, Li-



moncello (etichette selezionate dall'hotel), birra alla spina, soft drinks, vino della casa, acqua, the, caffè, cappuccino; **Gold Package***: (a pagamento, disponibile per soggiorni di min. 7 notti **dal 19/06 al 04/09**); Colazione e cena presso il Ristorante Belvedere con bevande incluse: una bottiglia di vino della casa e acqua minerale. Servizio spiaggia in prima e seconda fila con n.1 ombrellone e n.2 lettini per camera; Piatto di dolci tipici in camera all'arrivo; Kit di benvenuto: ciabattine e accappatoio (da utilizzare durante il soggiorno);Teli mare con cambio giornaliero; ***Gold package incluso nel supplemento Suite dal 19/06 al 04/09 (con soggiorno in Suite minimo 7 notti)**. **Celiachia**: L'hotel non è specializzato nel predisporre di appositi cibi privi di glutine; inoltre, per quanto riguarda i cibi serviti al tavolo e/o a buffet non è garantita la totale assenza di contaminazione crociata nella fase di preparazione e/o di somministrazione delle pietanze. Si fa presente però che al ristorante sarà possibile trovare una grande varietà di alimenti fra cui anche pietanze che solitamente non contengono glutine oltre che alcuni prodotti di base de-

dicati. Per tale motivo ed in base alla gravità della celiachia sofferta, Si invita i clienti a segnalare in fase di prenotazione affinché, all'arrivo in struttura, il direttore unitamente allo chef possano valutare un menù personalizzato. Per ogni precauzione, qualora il cliente desiderasse portare in hotel degli alimenti specifici (unitamente a contenitori e posateria personali) sarà cura dell'hotel predisporre l'utilizzo da parte del personale per la preparazione dei pasti. **Servizi**: Reception H24, 2 ristoranti: Ristorante centrale e Ristorante Belvedere con terrazza panoramica (vedi descrizione Gold Package), 2 bar: Bar le Kentie (dove è disponibile, nei periodi previsti, il servizio di Open-bar dell'All Inclusive) e Beach Bar. 1 piscina esterna attrezzata con ombrelloni e lettini (gratuiti, ad esaurimento). Cuffia obbligatoria. Teli mare/piscina: a pagamento; cassaforte alla reception, deposito bagagli, sala Tv, 2 Campi da gioco polivalenti (volley/basket/calcetto), 2 campi da tennis, Parcheggio (non custodito, gratuito ad esaurimento), Wi-fi nelle camere e nelle aree comuni (non disponibile in spiaggia), Servizio spiaggia

1°, 2° e 3° fila a pagamento; dalla 4° fila: 1 ombrellone e 2 lettini gratuiti a camera, ad esaurimento. Ping pong: a pagamento; Parco giochi per bambini. Piccolo bazar nel corpo centrale dell'hotel: servizio esterno. Carte di credito accettate (escluse Amex e Diners). **Spiaggia**: Il Sant' Elmo dista solamente 400 metri dalla spiaggia privata di sabbia fine e dalle acque azzurre e cristalline del mare. ed è attrezzata con lettini ed ombrelloni ad esaurimento dal 22/05 al 02/10: prime 2 file riservate ai clienti con Gold Package nel periodo disponibile, nei restanti periodi a pagamento, 3° fila a pagamento, gratuito dalla 4° fila ad esaurimento. **Tessera Club dal 05/06 al 18/09** obbligatoria comprende animazione diurna e serale, mini-club, utilizzo della piscina, corsi sportivi collettivi e utilizzo delle strutture sportive secondo il programma di animazione. **Animali**: ammessi di piccola taglia. **Soggiorni**: dal Venerdì e/o Martedì (consegna camere ore 17:00) al Venerdì e/o Martedì (rilascio camere ore 10:00). Possibilità di arrivi liberi.



TARIFE AGGIORNATE
VEDI SEZIONI OFFERTE

NAVE GRATIS: VEDI CONDIZIONI PAG.4

PENSIONE COMPLETA ~ BEVANDE INCLUSE

| Partenze | 7 notti | SOLO SOGGIORNO ~ SETTIMANE SUPPLEMENTARI | | | RIDUZIONE LETTO AGGIUNTO | | |
|---------------|---------|--|-------|----------------|--------------------------|-------------------------|-----------------------------|
| | | Periodi | Notti | Camere Cottage | 3° letto 2/12 anni | 4° letto(***) 2/12 anni | 3°/4° letto(***) 12/16 anni |
| 22/05 - 29/05 | 553 | 22/05 - 29/05 | 7 | 553 | GRATIS | 50% | 50% |
| 29/05 - 05/06 | 553 | 29/05 - 05/06 | 7 | 553 | GRATIS | 50% | 50% |
| 05/06 - 12/06 | 658 | 05/06 - 12/06 | 7 | 658 | GRATIS | 50% | 50% |
| 12/06 - 19/06 | 868 | 12/06 - 19/06 | 7 | 868 | GRATIS | 50% | 50% |
| 19/06 - 26/06 | 903 | 19/06 - 26/06 | 7 | 903 | GRATIS | 50% | 50% |
| 26/06 - 03/07 | 973 | 26/06 - 03/07 | 7 | 973 | 50% | 50% | 50% |
| 03/07 - 10/07 | 973 | 03/07 - 10/07 | 7 | 973 | 50% | 50% | 50% |
| 10/07 - 17/07 | 1.134 | 10/07 - 17/07 | 7 | 1.134 | 50% | 50% | 50% |
| 17/07 - 24/07 | 1.134 | 17/07 - 24/07 | 7 | 1.134 | 50% | 50% | 50% |
| 24/07 - 31/07 | 1.134 | 24/07 - 31/07 | 7 | 1.134 | 50% | 50% | 50% |
| 31/07 - 07/08 | 1.253 | 31/07 - 07/08 | 7 | 1.253 | 50% | 50% | 50% |
| 07/08 - 14/08 | 1.603 | 07/08 - 14/08 | 7 | 1.603 | 50% | 50% | 50% |
| 14/08 - 21/08 | 1.603 | 14/08 - 21/08 | 7 | 1.603 | 50% | 50% | 50% |
| 21/08 - 28/08 | 1.253 | 21/08 - 28/08 | 7 | 1.253 | 50% | 50% | 50% |
| 28/08 - 04/09 | 1.043 | 28/08 - 04/09 | 7 | 1.043 | 50% | 50% | 50% |
| 04/09 - 11/09 | 868 | 04/09 - 11/09 | 7 | 868 | GRATIS | 50% | 50% |
| 11/09 - 18/09 | 658 | 11/09 - 18/09 | 7 | 658 | GRATIS | 50% | 50% |
| 18/09 - 25/09 | 553 | 18/09 - 25/09 | 7 | 553 | GRATIS | 50% | 50% |
| 25/09 - 02/10 | 553 | 25/09 - 02/10 | 7 | 553 | GRATIS | 50% | 50% |

PACCHETTI NAVE GRATIS 10/11 NOTTI IN PENSIONE COMPLETA (BEVANDE INCLUSE)

| Periodi (ven./lun.) (*) | Notti | QUOTE | Periodi (lun./ven.) (*) | Notti | QUOTE | RIDUZIONE LETTO AGGIUNTO | | |
|-------------------------|-------|-------|-------------------------|-------|-------|--------------------------|-------------------------|-----------------------------|
| (ven./mart.) (**) | | | (mart./ven.) (**) | | | 3° letto 2/12 anni | 4° letto(***) 2/12 anni | 3°/4° letto(***) 12/16 anni |
| 05/06 - 15/06 (*) | 10 | 1.030 | 15/06 - 26/06 (*) | 11 | 1.399 | GRATIS | 50% | 50% |
| 19/06 - 29/06 (*) | 10 | 1.320 | 29/06 - 10/07 (*) | 11 | 1.529 | 50%(***) | 50% | 50% |
| 26/06 - 06/07 (*) | 10 | 1.390 | 06/07 - 17/07 (*) | 11 | 1.690 | 50% | 50% | 50% |
| 03/07 - 14/07 (**) | 11 | 1.621 | 14/07 - 24/07 (**) | 10 | 1.620 | 50% | 50% | 50% |
| 17/07 - 28/07 (**) | 11 | 1.782 | 28/07 - 07/08 (**) | 10 | 1.739 | 50% | 50% | 50% |
| 24/07 - 04/08 (**) | 11 | 1.850 | 04/08 - 14/08 (**) | 10 | 2.140 | 50% | 50% | 50% |
| 07/08 - 18/08 (**) | 11 | 2.519 | 18/08 - 28/08 (**) | 10 | 1.940 | 50% | 50% | 50% |
| 21/08 - 01/09 (**) | 11 | 1.849 | 01/09 - 11/09 (**) | 10 | 1.315 | 50%(***) | 50% | 50% |
| 28/08 - 08/09 (**) | 11 | 1.539 | 08/09 - 18/09 (**) | 10 | 1.030 | GRATIS | 50% | 50% |

(***) 4° LETTO FINO A 16 ANNI APPLICABILE SOLO IN FAMILY CON RELATIVO SUPPLEMENTO; N.B. 3°/4° LETTO DAI 16 ANNI IN POI NON DISPONIBILE IN NESSUNA TIPOLOGIA; (***) GRATIS FINO AL 26/06 E DAL 04/09

RIDUZIONI/SUPPLEMENTI:

- **Bambini 2/12 anni**: quando gratis, soggiorni minimo 7 notti; per soggiorni inferiori alle 7 notti riduzione del 50%;
- **Infant 0/2 anni**: riduzione 100%; culla se richiesta Euro 10 al giorno pasti esclusi da pagare in loco (non disponibile in tripla cottage);
- **Supplemento gold package**: servizio disponibile dal 19/06 al 04/09, dal 31/07 al 28/08 Euro 40 per persona a notte, dal 19/06 al 31/07 e dal 28/08 al 04/09 Euro 30 per persona a notte (fino a 6 anni gratis, dai 6 ai 12 anni pagano il 50%);
- **Supplemento all inclusive**: disponibile dal 22/05 al 19/06 e dal 28/08 al 02/10. Euro 10 a persona al giorno;
- **Supplemento camera family**: Euro 50 a camera al giorno;
- **Supplemento doppia uso singola**: + 50%;
- **Supplemento di lusso vista mare (solo doppie)**: Euro 80 a camera al giorno;
- **Supplemento cottage vista mare**: Euro 40 a camera al giorno;
- **Supplemento suite**: disponibile solo dal 22/05 al 19/06 e dal 04/09 al 02/10 Euro 100 a camera al giorno;
- **Supplemento suite con gold package incluso**: dal 19/06 al 04/09 Euro 220 a camera al giorno;
- **Camera quadrupla**: disponibile prenotando solo 2 camere attigue o comunicanti applicando 4 quote intere (su richiesta, salvo disponibilità);
- **Camera quintupla**: disponibile prenotando solo 2 camere attigue o comunicanti applicando 4 quote intere (su richiesta, salvo disponibilità);
- **Supplemento animali di piccola taglia**: Euro 20 al giorno, su richiesta;
- **Tessera club**: (prevista dal 05/06 inizio servizi, al 18/09 fine servizi) settimanale obbligatoria da pagare in loco, 6/12 anni Euro 20 a settimana (Euro 40 al giorno), dai 12 anni Euro 35 a settimana (Euro 7 al giorno);
- **Servizio spiaggia**: sempre gratuito dalla quarta fila 1 ombrellone e 2 lettini; dal 22/05 al 19/06 e dal 04/09 al 02/10: per la prima fila Euro 70 a settimana (Euro 15 al giorno); per la seconda e terza fila Euro 50 a settimana (Euro 10 al giorno); dal 19/06 al 10/07 e dal 28/08 al 04/09: per la terza fila Euro 80 a settimana (Euro 15 al giorno); dal 10/07 al 28/08 per la terza fila Euro 110 a settimana (Euro 20 al giorno).

TASSA DI SOGGIORNO: I COMUNI ITALIANI HANNO LA FACOLTÀ DI APPLICARE LA TASSA DI SOGGIORNO. DETTA TASSA NON È PREVISTA NELLE QUOTE RIPORTATE IN TABELLA. SE APPLICATA, DOVRÀ EVENTUALMENTE ESSERE PAGATA DAL CLIENTE DIRETTAMENTE IN HOTEL.

Arbatax Park Resort Le Ville del Parco ****



Soggiorni **Giovedì ▶ Giovedì**



INFORMAZIONI UTILI COVID-19

Carissimi Ospiti e Amici dell'Arbatax Park Resort, Come voi e le vostre famiglie siamo estremamente dispiaciuti per i disagi e le limitazioni che la diffusione del COVID-19 sta causando, anche noi stiamo monitorando attentamente la situazione e ci stiamo attenendo scrupolosamente alle misure indicate da Governo ed ISS per **proteggere la vostra e la nostra salute**. Con i suoi **60 ettari di parco naturalistico** che si estende nella penisola di Capo Bellavista, circondata dal **meraviglioso mare della Sardegna**, l'Arbatax Park Resort è la **destinazione ideale per immergersi nella natura incontaminata**. Il nostro staff si sta preparando a darvi il benvenuto per la stagione estiva. Seguendo le linee guida e le direttive delle autorità sanitarie internazionali, nazionali e locali e delle associazioni di categoria abbiamo elaborato dei protocolli di accoglienza che permetteranno a te e alla tua famiglia di godere di una **vacanza senza pensieri**. Potrete godere dei pasti nei nostri **ristoranti all'aperto**, tuffarvi nel **mare incontaminato dell'Ogliastra**, fare una **rilassante passeggiata** nei nostri numerosi giardini mediterranei in un **scenario naturalistico mozzafiato** o praticare il vostro **sport individuale preferito**, il tutto in **perfetta sicurezza**. Per quanto riguarda i protocolli COVID pur adottando tutte quelle che sono le misure cautelative previste dagli enti preposti, ci muoveremo in questa direzione: Stiamo predisponendo un servizio di web check-in per velocizzare tutte le pratiche di arrivo e consegna chiavi camera; - La reception e i suoi addetti vi accoglieranno in totale sicurezza (mascherina, guanti, gel sanificante, vetri al banco etc etc). - Le camere verranno sanificate ad ogni arrivo dal nostro personale secondo le disposizioni delle autorità competenti. - A coloro che desiderano non ricevere ingressi del personale atto alla pulizia delle camere nel proprio alloggio, verrà consegnato un KIT per provvedere in maniera autonoma alla pulizia e disinfezione degli ambienti. La somministrazione dei pasti avverrà presso un unico Ristorante che dispone di ampi spazi sia interni che esterni. Verranno rispettati i protocolli di distanziamento all'interno delle sale, creati percorsi per entrata ed uscita dell'area pasti e gli ambienti saranno sanificati secondo quanto disposto dalle autorità competenti. - All'interno delle nostre spiagge, gli ombrelloni saranno disposti in maniera tale da rispettare il distanziamento richiesto. Il servizio animazione per adulti e per i bambini non è sospeso. (probabilmente ci sarà solo la serata pianobar).

POSIZIONE

L'Arbatax Park Resort, ubicato nella penisola di Capo Bellavista ad Arbatax, è l'unico resort in Sardegna ad avere al suo interno un Parco Naturalistico e Faunistico ed un Centro Benessere di oltre 2000 mq.

COME ARRIVARE

In aereo: Aeroporto di Cagliari (140 km).

In nave: Dista 1Km dal Porto di Arbatax e 140 Km dal Porto di Cagliari.

DESCRIZIONE E SERVIZI

Il resort si estende in 60 ettari di verde e panorami mozzafiato.

Le VILLE DEL PARCO dispongono di due tipologie di camere, Standard e Comunicanti, con possibilità di 2, 3 o 4 posti letto.

Le Camere Standard sono dotate di climatizzatore caldo/freddo, TV, cassetta di sicurezza, telefono, frigo bar con riempimento a pagamento e asciugacapelli. Sono poste al piano terra e possono essere

doppie, triple (occupazione 2 adulti + 1 bambino oppure 3 adulti), quaduple (occupazione 2 adulti + 2 bambini oppure 3 adulti + 1 bambino). **Le Camere Comunicanti** (su richiesta, dotate di doppi servizi, consistono in due camere tra loro comunicanti), situate anch'esse a piano terra e arredate in tipico stile sardo, possono ospitare fino ad un massimo di 6 pax. **NB: Il minimo richiesto per questa tipologia di camere è di 4 pax paganti, (occupazione massima 4 adulti + 2 bambini).** **Ristorazione:** Gli ospiti delle Ville del Parco possono consumare i pasti nel Ristorante "Ficus" e hanno accesso a tutti i servizi dell'area del Resort (eccetto piscina Relax), **pasti a buffet con acqua e vino al dispenser inclusi**. Qualora gli ospiti volessero avvalersi di ristoranti diversi da quello destinato alla soluzione abitativa prescelta, dovranno effettuare la prenotazione e pagare un supplemento presso l'info - point. Il personale è formato per preparare gli alimenti specifici per le diverse intolleranze alimentari forniti direttamente dall'ospite.

L'Area Parco ospita animali e piante tipici della fauna e flora sarda

e comprende al suo interno il **Centro Benessere Thalasso & SPA Bellavista** (a pagamento). Quest'ultimo, costruito come un'antica dimora araba, offre i percorsi spa e trattamenti estetici e olistici viso e corpo. In quest'area si trova anche il Ristorante "Il Pastore" che propone piatti tipici della tradizione dell'isola.

Servizi: Il Resort dispone inoltre di 9 piscine, con stili e ambientazioni diverse e mette a disposizione degli ospiti diversi impianti sportivi come i campi tennis, calcetto, beach volley, canoa, area fitness all'aperto, tiro con l'arco, squash, campo da bocce, diving. Ogni giorno sono previsti giochi, corsi e tornei, intrattenimento musicale, spettacoli serali nelle aree dedicate come gli Anfiteatri Borgo e Telis e la Discoteca. Tra le tante attività dedicate agli ospiti, il VIK (Very Important Kids) è dedicato ai più piccoli che, iscrivendosi al club, possono prendere parte ad un percorso di crescita e avventura tra ad esplorazioni, scoperte, tour naturalistici, food experience e percorsi d'arte. Sempre per i più piccoli il Resort organizza 4 settimane all'insegna del divertimento e dello sport con la squadra più titolata al mondo,



la A.C. Milan. Il Resort organizza inoltre dieci settimane all'insegna dello sport insieme a professionisti e Personal Trainer della Longage Nutrition & Exercise Research, che accompagnano gli ospiti in diverse sessioni di allenamento. Tra le iniziative legate alla cultura e alla tradizione enogastronomica sarda, l'evento *A Chent'Annos... A tavola!* permette agli ospiti di scoprire i piatti tipici della cucina locale Ogliastrina in chiave moderna. Illustri chef reinterpretano la tradizione culinaria e trasmettono le proprie conoscenze agli ospiti, spiegando i dettagli e la storia di ciascun piatto, prima e durante la preparazione, coinvolgendoli nella loro idea di cucina. Largo spazio anche alla musica con "Incantos sounds of Sardinia", evento musicale multi-data con il sostegno dei migliori artisti della scena nazionale ed internazionale. Presso l'area verde del Teatro Bellavista si tiene, ogni ve-

nerdi, la Serata Sarda. Artisti ed artigiani si cimentano in lavorazioni artigianali, esponendo e vendendo le loro produzioni, tra balli tipici della tradizione sarda e degustazioni enogastronomiche. **Wi-Fi** nelle aree comuni.

Spiaggia: L'Arbatax Park si estende lungo la costa della Penisola Bellavista dove si susseguono numerose insenature e piccole calette pubbliche; Il Resort dispone anche di una concessione privata (**su prenotazione giornaliera, a pagamento presso il Resort**) sulla splendida Spiaggia di Orri con ombrelloni e lettini ad utilizzo degli ospiti (a esaurimento). Per raggiungere il lido di Orri viene messo a disposizione un servizio navetta via mare. Per la conformazione morfologica della penisola, la ricezione dei telefoni cellulari e della TV non è omogenea in tutte le aree del resort e le strade interne pre-

sentano varie salite, discese e scale di accesso e pertanto **non sono adatte a persone con problemi di deambulazione**. È comunque attivo un servizio di trasporto interno gratuito dalle 8.00 alle 24.00.

All'interno del resort sono dislocati vari info-point ai quali rivolgersi per qualsiasi informazione (orari dei trasporti interni, orari navetta Lido di Orri, cambio ristorante rispetto a quello previsto dalla soluzione abitativa prescelta, ecc). Il resort dispone inoltre di parcheggi interni non custoditi.

ANIMALI ammessi di piccola taglia, con limitazioni nelle zone comuni e contributo spese obbligatorio di igienizzazione finale da pagare in loco.

Soggiorni: Giovedì e/o Lunedì consegna camere ore 16.00 a Giovedì e/o Lunedì rilascio camere ore 10.00.



TARIFE AGGIORNATE VEDI SEZIONI OFFERTE

| LE VILLE DEL PARCO ~ PENSIONE COMPLETA ~ BEVANDE INCLUSE ~ TESSERA CLUB INCLUSA | | | | RIDUZIONE LETTO AGGIUNTO | | | | |
|---|---------|---------------|-------|--------------------------|---------|-----------------------|--------------------------|-------------------------------|
| Partenze | 7 notti | Periodi | Notti | Camere | Cottage | 3° letto 3/10 anni | 4°/5° letto 3/10 anni | 3°/4°/5° letto dai 10 anni |
| 28/05 - 04/06 | 812 | 28/05 - 04/06 | 7 | 812 | | GRATIS | 50% | 25% |
| 04/06 - 11/06 | 812 | 04/06 - 11/06 | 7 | 812 | | GRATIS | 50% | 25% |
| 11/06 - 18/06 | 896 | 11/06 - 18/06 | 7 | 896 | | GRATIS | 50% | 25% |
| 18/06 - 25/06 | 896 | 18/06 - 25/06 | 7 | 896 | | GRATIS | 50% | 25% |
| 25/06 - 02/07 | 980 | 25/06 - 02/07 | 7 | 980 | | GRATIS | 50% | 25% |
| 02/07 - 09/07 | 980 | 02/07 - 09/07 | 7 | 980 | | GRATIS | 50% | 25% |
| 09/07 - 16/07 | 980 | 09/07 - 16/07 | 7 | 980 | | GRATIS | 50% | 25% |
| 16/07 - 23/07 | 1.064 | 16/07 - 23/07 | 7 | 1.064 | | GRATIS | 50% | 25% |
| 23/07 - 30/07 | 1.064 | 23/07 - 30/07 | 7 | 1.064 | | GRATIS | 50% | 25% |
| 30/07 - 06/08 | 1.190 | 30/07 - 06/08 | 7 | 1.190 | | GRATIS | 50% | 25% |
| 06/08 - 13/08 | 1.386 | 06/08 - 13/08 | 7 | 1.386 | | GRATIS | 50% | 25% |
| 13/08 - 20/08 | 1.386 | 13/08 - 20/08 | 7 | 1.386 | | GRATIS | 50% | 25% |
| 20/08 - 27/08 | 1.190 | 20/08 - 27/08 | 7 | 1.190 | | GRATIS | 50% | 25% |
| 27/08 - 03/09 | 1.064 | 27/08 - 03/09 | 7 | 1.064 | | GRATIS | 50% | 25% |
| 03/09 - 10/09 | 980 | 03/09 - 10/09 | 7 | 980 | | GRATIS | 50% | 25% |
| 10/09 - 17/09 | 896 | 10/09 - 17/09 | 7 | 896 | | GRATIS | 50% | 25% |
| 17/09 - 24/09 | 812 | 17/09 - 24/09 | 7 | 812 | | GRATIS | 50% | 25% |

PACCHETTI NAVE GRATIS 10/11 NOTTI IN PENSIONE COMPLETA (BEVANDE INCLUSE) TESSERA CLUB INCLUSA

| Periodi (gio./lun.) | Notti | QUOTE | Periodi (lun./gio.) | Notti | QUOTE | RIDUZIONE LETTO AGGIUNTO | | |
|---------------------|-------|-------|---------------------|-------|-------|--------------------------|--------------------------|-------------------------------|
| | | | | | | 3° letto 2/10 anni | 4°/5° letto 2/10 anni | 3°/4°/5° letto dai 10 anni |
| 04/06 - 15/06 | 11 | 1.324 | 15/06 - 25/06 | 10 | 1.280 | GRATIS | 50% | 25% |
| 11/06 - 22/06 | 11 | 1.408 | 22/06 - 02/07 | 10 | 1.364 | GRATIS | 50% | 25% |
| 18/06 - 29/06 | 11 | 1.456 | 29/06 - 09/07 | 10 | 1.400 | GRATIS | 50% | 25% |
| 25/06 - 06/07 | 11 | 1.540 | 06/07 - 16/07 | 10 | 1.400 | GRATIS | 50% | 25% |
| 02/07 - 13/07 | 11 | 1.540 | 13/07 - 23/07 | 10 | 1.484 | GRATIS | 50% | 25% |
| 09/07 - 20/07 | 11 | 1.588 | 20/07 - 30/07 | 10 | 1.520 | GRATIS | 50% | 25% |
| 16/07 - 27/07 | 11 | 1.672 | 27/07 - 06/08 | 10 | 1.646 | GRATIS | 50% | 25% |
| 23/07 - 03/08 | 11 | 1.744 | 03/08 - 13/08 | 10 | 1.896 | GRATIS | 50% | 25% |
| 06/08 - 17/08 | 11 | 2.178 | 17/08 - 27/08 | 10 | 1.784 | GRATIS | 50% | 25% |
| 13/08 - 24/08 | 11 | 2.066 | 24/08 - 03/09 | 10 | 1.574 | GRATIS | 50% | 25% |
| 20/08 - 31/08 | 11 | 1.798 | 31/08 - 10/09 | 10 | 1.436 | GRATIS | 50% | 25% |
| 27/08 - 07/09 | 11 | 1.624 | 07/09 - 17/09 | 10 | 1.316 | GRATIS | 50% | 25% |

SPECIALE PRENOTA PRIMA

ADVANCE BOOKING: SCONTO 20% PER PRENOTAZIONI CONFERMATE ENTRO IL 31/03/2020;

SCONTO 15% PER PRENOTAZIONI CONFERMATE ENTRO IL 30/04/2020

EARLY BOOKING: SCONTO 10% PER PRENOTAZIONI EFFETTUATE ENTRO 30 GIORNI DALLA DATA DI ARRIVO.

RIDUZIONI/SUPPLEMENTI:

• **Infant 0/3 anni:** gratis in culla hotel (da richiedere e segnalare alla prenotazione); • **Riduzione mezza pensione:** Euro 8 al giorno a persona; • **Single + chd 3/10 anni in doppia:** pagano 1 quota intera ed una scontata al 50% in solo soggiorno, 1 quota intera ed una scontata del 20% con nave gratis (non cumulabile con vacanza lunga); • **Sconto vacanza lunga:** sconto 5% per soggiorni minimo 10 notti (cumulabile con advance booking e con early booking, minimo 2 adulti paganti); • **Supplemento doppia uso singola:** 20% in tutti i periodi; • **Servizio spiaggia Lido di Orri:** su prenotazione giornaliera al ricevimento, Euro 5 a persona al giorno (anche i bambini) previa disponibilità, ed include anche la navetta via mare; • **Supplemento animali:** (ammessi di piccola taglia): obbligatorio da pagare in loco, Euro 15 al giorno; • **Camere comunicanti:** 4 persone= 3,5 quote; 5 persone= 4,5 quote; 6 persone= 5,5 quote senza limite di età. • **Tessera club inclusa.**

TASSA DI SOGGIORNO: I COMUNI ITALIANI HANNO LA FACOLTÀ DI APPLICARE LA TASSA DI SOGGIORNO.

DETTA TASSA NON È PREVISTA NELLE QUOTE RIPORTATE IN TABELLA. SE APPLICATA, DOVRÀ EVENTUALMENTE ESSERE PAGATA DAL CLIENTE DIRETTAMENTE IN HOTEL.

Club Esse Palmasera Resort****



Soggiorni Martedì ▶ Martedì



In questo periodo di emergenza abbiamo lavorato intensamente per farci trovare pronti alla ripartenza. L'abbiamo fatto con la massima serietà, come sempre facciamo quando si tratta della sicurezza dei nostri ospiti e dei nostri collaboratori, senza dimenticare l'obiettivo del relax e del divertimento, indispensabili per una vacanza vera, con la fantasia che ci contraddistingue. Siamo convinti che la formula del Villaggio Turistico non possa prescindere da determinate dinamiche che appartengono a tutti noi, che ci fanno star bene al di là del mare, del cibo e di tutti i servizi alberghieri. Non possiamo cambiare il nostro DNA, ma possiamo, anzi dobbiamo, adattarlo alle nuove regole. Per questo motivo abbiamo elaborato un piano per la ripartenza della stagione estiva in tutta sicurezza in conformità alle normative vigenti ed ai protocolli nazionali e regionali. Naturalmente saremo pronti ad adeguare le nostre procedure, sulla base delle ulteriori indicazioni e prescrizioni da parte delle autorità competenti.

SECURITY PLAN CLUB ESSE

PRECAUZIONI GENERALI: Ogni collaboratore di tutti i reparti delle nostre strutture, verrà sottoposto a sorveglianza sanitaria e controllo giornaliero della temperatura corporea e sarà formato e informato su tutte le procedure da applicare e da seguire sulla base dei decreti di sicurezza legati al COVID-19. Sarà possibile iniziare il proprio soggiorno in tutti i giorni della settimana, per scaglionare gli arrivi in piccoli gruppi consentendoci di gestire al meglio la fase del check-in. All'arrivo i nuovi ospiti saranno debitamente informati su tutte le procedure necessarie per una corretta convivenza all'interno dei nostri Resort.

Le aree di maggior passaggio all'interno del Resort saranno munite di **stazioni gel-igienizzante**. Al momento, l'utilizzo delle **mascherine** è obbligatorio in qualsiasi situazione dove non si riesca a mantenere il corretto distanziamento. L'obbligo seguirà le procedure in corso di validità al momento della presenza nel Resort. Ogni struttura limiterà la vendita delle camere in funzione delle misure di distanziamento necessarie, soprattutto nelle sale ristorante, al fine di evitare sovraffollamenti e assembramenti. Tutti gli ospiti saranno tenuti a rispettare rigorosamente le normative inerenti alle distanze minime e tutte le procedure previste dalle informative espone in struttura per la propria sicurezza e per quella degli altri ospiti. Per le procedure di **disinfezione e sanificazione** saranno utilizzati specifici macchinari di ultima generazione con tecnologie approvate da OMS e ISS, per sterilizzare gli ambienti da virus e batteri in tutta la struttura (camere, sala ristorante, bar, reception, divani, sedie, sdraio, lettini, e quant'altro).

RICEVIMENTO E CAMERE: Gli ospiti saranno accolti dal nostro servizio di ricevimento che eseguirà tutte le **procedure di ingresso** in sicurezza. Ad ogni ospite, a tutela di tutto il Resort, sarà richiesta un' **autocertificazione** di non aver contratto il COVID-19, di non averne i sintomi, e di non essere esposto a provvedimento di quarantena. Agli ospiti in arrivo saranno consegnate **camere COVID-Free**, ovvero precedentemente sanificate. Le camere saranno igienizzate giornalmente e sanificate almeno una volta a settimana incluse tutte le suppellettili. La **biancheria** da letto e da bagno arriverà in struttura con rigorosi certificati di idoneità che seguono le linee guida dell'OMS e dell'ISS e con certificazione UNI EN 14065:2016. **RISTORAZIONE:** La disposizione della sala ristorante terrà conto delle misure di distanziamento previste dalle linee guida e dai decreti vigenti. Sarà **assegnato** un tavolo ad ogni camera. Al posto dei buffet saranno predisposte delle zone food dove i pasti saranno serviti direttamente dal nostro personale, nessun self-service sarà ammesso. Tutte le zone food saranno schermate e verranno sanificate alla fine di ogni servizio. Gli accessi al locale della **biberoneria** saranno regolamentati, l'igienizzazione sarà effettuata più volte nell'arco della giornata e la disinfezione programmata giornalmente. Inoltre, sarà offerto, per quanto possibile, l'utilizzo di prodotti monoporzione e di dispenser ermetici. Per gli ospiti in formula **pernottamento e prima colazione** abbiamo organizzato una linea dedicata di ristorazione espressa da asporto da poter consumare in tutta tranquillità in camera o negli spazi all'aperto del Resort e in più abbiamo deciso di ampliare l'offerta inserendo fra gli alimenti da asporto anche la pizza tonda. Le **zone per la colazione** sono state riorganizzate ed ampliate, utilizzando anche gli spazi esterni alla sala ristorante.

PISCINA: L'accesso all'**area prendisole** delle piscine sarà organizzato in conformità alle normative vigenti in materia di distanziamento. L'accesso alla vasca sarà libero per tutti gli ospiti, con l'obbligo dell'uso di cuffie da nuoto ed il rispetto della distanza minima dagli altri bagnanti. **SPIAGGIA:** Le **postazioni spiaggia** saranno assegnate dal nostro personale quotidianamente. Sono state disegnate tenendo conto delle misure di distanziamento previste dai decreti. Anche in questo caso attueremo rigidi protocolli di sanificazione ad ogni cambio di ospite, con cadenza minima giornaliera. Al momento non ci sono particolari restrizioni per il bagno in mare, sempre rispettando la distanza minima dagli altri bagnanti.

ANIMAZIONE, INTRATTENIMENTO E SPORT: L'animazione, cuore pulsante del gruppo Club Esse, è stata riorganizzata senza perdere i suoi caratteri di eccellenza. Tutte le attività sportive, ludiche e di intrattenimento permesse saranno organizzate per singoli ospiti o comunque in modo da poter garantire nella maniera migliore il distanziamento sociale. **L'Hero Camp**, tanto amato dai nostri piccoli ospiti, cambierà orari per consentire ai bambini di pranzare con i loro genitori in totale sicurezza. Abbiamo incrementato il numero degli **Hero Trainer** per permettere una suddivisione dei bambini in gruppi più piccoli e più facilmente gestibili, ed alla sera abbiamo introdotto la **novità 2020, la Hula-Dance**, ovvero la baby dance dei nostri piccoli eroi, svolta all'interno di cerchi distanziati poggiati a terra, per consentire giocando l'adeguato distanziamento.

"I SERVIZI PREVISTI DALLA SCHEDA TECNICA E NON INTERESSATI DAL SECURITY PLAN RIMANGONO INVARIATI".

POSIZIONE

Il **CLUB ESSE PALMASERA RESORT** è uno dei primi villaggi con "formula club" di tutta la Sardegna. Sorge a ridosso del mare, nella suggestiva cornice di Cala Gonone, in posizione panoramica sul Golfo di Orosei.

COME ARRIVARE

In aereo: Aeroporto di Olbia Costa Smeralda a 105 Km.

In nave: Porto di Olbia a 108 Km.; Porto di Golfo Aranci a 127 km.

DESCRIZIONE E SERVIZI

Sistemazione: il Club Esse Palmasera Resort è inserito in un parco secolare con vegetazione mediterranea, e si suddivide in 2 distinte zone: il **PALMASERA VILLAGE**, con 350 camere divise tra il corpo centrale e basse costruzioni distribuite nel parco. La maggior parte delle camere è dotata di terrazza o veranda, disponibili anche comode Family a doppio ambiente da 4 e 5 posti letto; il **PALMASERA BORGO EXCLUSIVO**, 72 esclusive ampie camere in villette a due piani, situate intorno alla piscina riservata e tutte con terrazza o veranda. Tutte le camere di-

spongono di aria condizionata, tv, mini-frigo, telefono, asciugacapelli, cassetta di sicurezza, servizi con doccia. Le camere possono essere singole, doppie, matrimoniali, triple, quadruple e quintuple. Sono disponibili camere per ospiti diversamente abili.

Ristorazione (Vedi Security Plan): ristorante centrale "**Cala Luna**" all'interno del corpo centrale e vicino alle piscine, dotato di aria condizionata e riservato agli ospiti del Palmasera Village; ristorante "**Cala Mariolu**" dotato di aria condizionata e riservato a tutti gli ospiti del Borgo. Ristorante tipico "**Sa Posada**" su prenotazione senza supplemento. Senza alcun supplemento a pranzo e a cena acqua microfiltrata, vino bianco e rosso della casa, birra chiara. È inoltre disponibile una selezione di vini locali e nazionali. Il nostro personale è formato per preparare gli alimenti per le diverse intolleranze alimentari, prodotti specifici non forniti che, se necessari, dovranno essere forniti direttamente dall'ospite (alimenti per celiaci acquistabili anche presso la struttura).

Biberoneria: area attrezzata, dedicata ai piccoli fino a 3 anni, dove mamme e papà possono cucinare le pappe e trovare i principali alimenti base preparati senza sale dalla nostra cucina con prodotti freschi selezionati (prodo di carne/verdura/pesce, passato di verdure, pasta, for-

maggio grattugiato, latte UHT intero e parzialmente scremato, yogurt, formaggi, frutta di stagione). **Servizi, attrezzature e sport:** Reception 24h, hall, sala TV, sale soggiorno e sala meeting con mega-schermo. 3 piscine con acqua di mare, una per adulti ed una per bambini, e la terza esclusiva per gli ospiti del Borgo. Pool Bar situato a fianco della piscina; The View Bar situato sulla terrazza panoramica del Resort e piccolo Chiringuito presso la piscina del Borgo. Free Wi-Fi presso le aree del ricevimento. Bazar con tabacchi e giornali, boutique, artigianato e abbigliamento. Area sportiva con quattro campi da tennis, campi da bocce, basket ono-to-one, ping-pong, calciobalilla. Parcheggio interno non custodito e gratuito, disponibile a pagamento parcheggio coperto. Servizio di lavanderia. **Spiaggia (Vedi Security Plan):** il Resort dista 200 metri dalla spiaggia attrezzata (sabbia mista a ghiaia rosa), con ampia disponibilità di ombrelloni, lettini e sdraio. La spiaggia si raggiunge tramite due scalinate che dal Resort scendono al mare, o con navetta a orari prefissati per ospiti con problemi di deambulazione.

Animazione e Intrattenimento (Vedi Security Plan): il Club Esse Palmasera Resort gode di ampi spazi perfettamente funzionali alle attività, come la grande piscina attrezzata, il piano bar e l'anfiteatro. Il sorriso con-



tagioso dell'equipe di animazione accompagna i nostri ospiti per l'intera vacanza con un ricco programma di intrattenimento, sport e spettacolo.

Bambini e ragazzi: il pinguino "PINK HERO", la mascotte arrivata dal freddo, aspetta i nostri piccoli eroi per intrattenerli con attività ludiche, artistiche e sportive e sensibilizzarli sui temi dell'ecologia.
"Hero Camp" (dai 3 ai 13 anni ulteriormente diviso per fasce di età), **"Young Club"** (dai 13 ai 18 anni).



Tessera Club "Esse Card": obbligatoria dal 22 giugno al 22 settembre dai 3 anni da pagare in loco. Include: accesso alle piscine e alla spiaggia attrezzata con ombrelloni, sdraio e lettini, attività del Hero Camp e Young Club, corsi collettivi di nuoto, fitness, acquagym, balli di gruppo, accesso ai campi sportivi, accesso al teatro per gli spettacoli serali e al piano bar, navetta per la spiaggia. **Infant Card:** obbligatoria da 0 a 3 anni, da pagare in loco. Include l'utilizzo della culla e l'uso della biberoneria (alimenti di base forniti) con accesso 24h. Eventuale seconda culla solo su richiesta. **Animali domestici:** ammessi uno per camera, di piccola

taglia (max 20 Kg), con limitazioni nelle zone comuni e contributo spese obbligatorio di igienizzazione finale. **Arrivi e partenze:** "check in" dopo le ore 16.00 e "check out" entro le ore 10.00.

Inizio e fine soggiorno: martedì e/o venerdì. Sono ammessi anche gli altri giorni della settimana fino ad esaurimento di disponibilità. Inizio soggiorno con la cena. I limiti di età si intendono sempre per anni non compiuti al momento della data di inizio soggiorno (obbligatorio documento di identità alla conferma e all'arrivo in struttura). Infant 0-3 anni gratuiti (con infant card obbligatoria).



| TARiffe AGGIORNATE VEDI SEZIONI OFFERTE | | NAVE GRATIS: VEDI CONDIZIONI PAG.4 | | PENSIONE COMPLETA ~ BEVANDE INCLUSE | | | | RIDUZIONE LETTO AGGIUNTO | | | |
|---|---------|------------------------------------|---------------|-------------------------------------|---------|-------|--------------------|--------------------------|--------------------|----------------------------|--|
| Partenze | Village | Borgo | Periodi | Notti | Village | Borgo | 3° letto 3/13 anni | 3° letto 13/18 anni (*) | 4° letto 3/18 anni | 3°/4°/5° letto dai 18 anni | |
| 26/05 - 02/06 | 420 | 455 | 26/05 - 02/06 | 7 | 420 | 455 | GRATIS | 50% (*) | 50% | 25% | |
| 02/06 - 09/06 | 455 | 490 | 02/06 - 09/06 | 7 | 455 | 490 | GRATIS | 50% (*) | 50% | 25% | |
| 09/06 - 16/06 | 560 | 630 | 09/06 - 16/06 | 7 | 560 | 630 | GRATIS | 50% (*) | 50% | 25% | |
| 16/06 - 23/06 | 630 | 700 | 16/06 - 23/06 | 7 | 630 | 700 | GRATIS | 50% (*) | 50% | 25% | |
| 23/06 - 30/06 | 700 | 770 | 23/06 - 30/06 | 7 | 700 | 770 | GRATIS | 50% (*) | 50% | 25% | |
| 30/06 - 07/07 | 805 | 875 | 30/06 - 07/07 | 7 | 805 | 875 | GRATIS | 50% (*) | 50% | 25% | |
| 07/07 - 14/07 | 805 | 875 | 07/07 - 14/07 | 7 | 805 | 875 | GRATIS | 50% (*) | 50% | 25% | |
| 14/07 - 21/07 | 875 | 945 | 14/07 - 21/07 | 7 | 875 | 945 | GRATIS | 50% (*) | 50% | 25% | |
| 21/07 - 28/07 | 875 | 945 | 21/07 - 28/07 | 7 | 875 | 945 | GRATIS | 50% (*) | 50% | 25% | |
| 28/07 - 04/08 | 875 | 945 | 28/07 - 04/08 | 7 | 875 | 945 | GRATIS | 50% (*) | 50% | 25% | |
| 04/08 - 11/08 | 1.015 | 1.120 | 04/08 - 11/08 | 7 | 1.015 | 1.120 | GRATIS | 50% (*) | 50% | 25% | |
| 11/08 - 18/08 | 1.155 | 1.260 | 11/08 - 18/08 | 7 | 1.155 | 1.260 | GRATIS | 50% (*) | 50% | 25% | |
| 18/08 - 25/08 | 1.085 | 1.190 | 18/08 - 25/08 | 7 | 1.085 | 1.190 | GRATIS | 50% (*) | 50% | 25% | |
| 25/08 - 01/09 | 805 | 875 | 25/08 - 01/09 | 7 | 805 | 875 | GRATIS | 50% (*) | 50% | 25% | |
| 01/09 - 08/09 | 665 | 735 | 01/09 - 08/09 | 7 | 665 | 735 | GRATIS | 50% (*) | 50% | 25% | |
| 08/09 - 15/09 | 560 | 630 | 08/09 - 15/09 | 7 | 560 | 630 | GRATIS | 50% (*) | 50% | 25% | |
| 15/09 - 22/09 | 455 | 490 | 15/09 - 22/09 | 7 | 455 | 490 | GRATIS | 50% (*) | 50% | 25% | |
| 22/09 - 29/09 | 455 | 490 | 22/09 - 29/09 | 7 | 455 | 490 | GRATIS | 50% (*) | 50% | 25% | |

PACCHETTI NAVE GRATIS 10/11 NOTTI IN PENSIONE COMPLETA (BEVANDE INCLUSE)

| Periodi (mart./ven.) | Notti | Village | Borgo | Periodi (ven./mart.) | Notti | Village | Borgo | RIDUZIONE LETTO AGGIUNTO | | | |
|----------------------|-------|---------|-------|----------------------|-------|---------|-------|--------------------------|-------------------------|--------------------|----------------------------|
| | | | | | | | | 3° letto 3/13 anni | 3° letto 13/18 anni (*) | 4° letto 3/18 anni | 3°/4°/5° letto dai 18 anni |
| 23/06 - 03/07 | 10 | 1.045 | 1.145 | 03/07 - 14/07 | 11 | 1.265 | 1.375 | GRATIS | 50% (*) | 50% | 25% |
| 30/06 - 10/07 | 10 | 1.150 | 1.250 | 10/07 - 21/07 | 11 | 1.335 | 1.445 | GRATIS | 50% (*) | 50% | 25% |
| 07/07 - 17/07 | 10 | 1.180 | 1.280 | 17/07 - 28/07 | 11 | 1.375 | 1.485 | GRATIS | 50% (*) | 50% | 25% |
| 14/07 - 24/07 | 10 | 1.250 | 1.350 | 24/07 - 04/08 | 11 | 1.375 | 1.485 | GRATIS | 50% (*) | 50% | 25% |
| 21/07 - 31/07 | 10 | 1.250 | 1.350 | 31/07 - 11/08 | 11 | 1.515 | 1.660 | GRATIS | 50% (*) | 50% | 25% |
| 28/07 - 07/08 | 10 | 1.310 | 1.425 | 07/08 - 18/08 | 11 | 1.735 | 1.900 | GRATIS | 50% (*) | 50% | 25% |
| 04/08 - 14/08 | 10 | 1.510 | 1.660 | 14/08 - 25/08 | 11 | 1.745 | 1.910 | GRATIS | 50% (*) | 50% | 25% |
| 18/08 - 28/08 | 10 | 1.430 | 1.565 | 28/08 - 08/09 | 11 | 1.125 | 1.235 | GRATIS | 50% (*) | 50% | 25% |
| 25/08 - 04/09 | 10 | 1.090 | 1.190 | 04/09 - 15/09 | 11 | 940 | 1.050 | GRATIS | 50% (*) | 50% | 25% |

PRENOTA PRIMA RAGAZZI AL 31/03
 (*) 3° LETTO 13/18 ANNI NON COMPIUTI GRATIS

RIDUZIONI/SUPPLEMENTI:

• **Infant card:** obbligatoria da 0 a 3 anni, 7 Euro al giorno da pagare in loco. Include l'utilizzo della culla (una a camera, eventuale seconda culla solo su richiesta) e l'uso della biberoneria (alimenti di base forniti) senza limiti di orario; • **Family a doppio ambiente:** 4 e 5 posti letto (disponibile anche per 3 occupanti con un minimo di 2,5 quote) supplemento di Euro 30 al giorno a camera; • **Supplemento terrazza o veranda:** Euro 10 al giorno a camera; • **Special for 4:** 4 adulti in una camera pagano 3 quote intere (letto a castello) offerta applicabile anche in camera family con riduzione adulto e/o bambino per 5° letto e relativo supplemento family bicamera; • **Riduzione mezza pensione:** Euro 10 al giorno a persona (riduzioni da tabella); • **Doppia uso singola:** 25% di supplemento in tutti i periodi (su richiesta, salvo disponibilità); • **Esse plus:** Euro 40 al giorno a camera; • **Animali domestici:** ammessi uno per camera, (peso max 20 kg) a eccezione delle zone comuni con contributo per igienizzazione finale 50 Euro da pagare in loco; • **Tessera club "Esse Card":** obbligatoria dal 02/06 al 22/09 da 3 anni, 6 Euro al giorno a persona da pagare in loco; • **Speciale adulto con bambino:** un adulto con un bambino (3-13 anni) in camera doppia pagano 1,5 quote in solo soggiorno, 1.80 quote con nave gratis.

TASSA DI SOGGIORNO: I COMUNI ITALIANI HANNO LA FACOLTÀ DI APPLICARE LA TASSA DI SOGGIORNO. DETTA TASSA NON È PREVISTA NELLE QUOTE RIPORTATE IN TABELLA. SE APPLICATA, DOVRÀ EVENTUALMENTE ESSERE PAGATA DAL CLIENTE DIRETTAMENTE IN HOTEL.

Marina Resort**** Club Hotel Marina Beach & Marina Garden



Soggiorni Giovedì ▶ Giovedì

CORONAVIRUS (COVID-19) • NUOVE CONDIZIONI DI SOGGIORNO 2020 • Protocollo sanitario aggiornato al 26 maggio 2020
PER CONSULTARE IL PROTOCOLLO AGGIORNATO, FARE RIFERIMENTO AL SITO UFFICIALE DELLA ITIMARINA WWW.itimarina.it

Aree comuni, spazi e servizi: ITI MARINA Hotels & Resorts al fine di contenere l'emergenza da Covid-19, ha previsto di adottare, in tutti suoi hotel, resort e residence, i protocolli emanati dagli Organismi Sanitari preposti ed in particolare modo, si atterrà alle disposizioni dell'OMS (Organizzazione Mondiale della Sanità) e dell'ISS (Istituto Superiore della Sanità) per potere garantire la massima tutela possibile ai propri Ospiti e al proprio Staff. Resta inteso che in base all'evoluzione dello scenario epidemiologico le misure indicate potranno essere rimodulate, anche in senso più restrittivo e che quanto qui pubblicato può eventualmente essere integrato o modificato.

• **Generali** - Sarà presente cartellonistica con indicazioni in italiano e inglese per informare Ospiti e Staff sulle regole da seguire (ad esempio: come lavarsi le mani, la distanza di sicurezza, l'uso della mascherina, ecc.). - Sarà richiesto il rispetto del distanziamento interpersonale di almeno un metro in tutte le aree comuni. - Il distanziamento interpersonale non si applica ai membri dello stesso nucleo familiare o a viaggiatori che condividono la stessa camera. - Sarà responsabilità dei genitori/accompagnatori di avere cura di sorvegliare tutti i minori al rispetto rigoroso del distanziamento sociale e delle norme igienico-comportamentali. - Gli accessi a tutti i servizi e aree al chiuso saranno sempre contingentati in base alla capacità dello spazio. - Gli arrivi saranno distribuiti su tutti i giorni della settimana, in modo da ridurre l'affollamento il giorno di arrivo e partenza. - Verrà eseguito il controllo della temperatura corporea a tutti gli Ospiti in arrivo che deve essere inferiore a 37,5 °C. - Verrà predisposto un protocollo di emergenza per la gestione in sicurezza di eventuali casi sospetti. - Tutti gli oggetti consegnati agli Ospiti, come le chiavi della camera, saranno igienizzati alla consegna e alla riconsegna. - Tutti gli Ospiti all'arrivo dovranno compilare, accettare e firmare: modulo sulla privacy, autocertificazione sanitaria e manleva sulle responsabilità civili e penali imputabili alla pandemia Covid-19. • **Mascherine, Guanti e Soluzioni idro-alcoliche:** - Saranno presenti dispositivi per l'igiene delle mani con soluzioni idro-alcoliche in varie aree all'interno dell'hotel. - Gli Ospiti devono sempre indossare la mascherina nelle aree comuni chiuse e all'aperto, nonché al ristorante quando ci si alza dal tavolo, dove non sia garantita la distanza di un metro, mentre lo Staff è tenuto all'utilizzo della mascherina in qualsiasi area comune chiusa o all'aperto e in ogni luogo non accessibile agli Ospiti in cui non sia possibile garantire la distanza interpersonale di almeno un metro. - La mascherina è obbligatoria per tutti gli Ospiti dai 6 anni compiuti. - Dato l'uso improprio dei guanti, questo strumento è sconsigliato e si consiglia l'uso continuo delle soluzioni idro-alcoliche o il lavaggio delle mani. - Gli Ospiti dovranno portare con sé le proprie mascherine, che comunque potranno essere acquistate, al prezzo di costo, all'interno dell'hotel assieme agli altri strumenti di protezione. La soluzione idro-alcolica dei dispenser è ad uso gratuito. • **Ascensore (dove presenti):** - L'utilizzo degli ascensori è consentito solo ai componenti dello stesso nucleo familiare o ai viaggiatori che condividono la camera. • **Sistemi di areazione:** - I sistemi di areazione saranno tutti indistintamente mantenuti e sanificati seguendo le disposizioni ufficiali indicate.

• **Ricevimento e Aree accoglienza (dove presenti):** - Tutti gli Ospiti all'arrivo dovranno compilare, accettare e firmare: modulo sulla privacy, autocertificazione sanitaria e manleva sulle responsabilità civili e penali imputabili alla pandemia Covid-19. - Le operazioni di check in dovranno essere effettuate da un solo Ospite per nucleo familiare. - Al check-in, oltre la camera, verranno assegnati anche tavolo del ristorante e ombrellone in spiaggia (dalla terza fila in poi). - Per garantire sicurezza ed evitare accumulo di bagagli di Ospiti diversi, il servizio di trasporto e di deposito bagagli non sarà offerto. - Il giorno di partenza camera e ombrellone vanno rilasciati entro le ore 10:00 e non saranno più utilizzabili perché igienizzati e riassegnati. - Prenotando il late check-out, la camera e l'ombrellone resteranno a disposizione fino alle ore 14:00 del giorno di partenza. Il servizio è a pagamento e soggetto a disponibilità limitata (da prenotare in hotel entro 2 giorni dalla partenza). • **Appartamenti, Camere e Suite:** - Tutti gli appartamenti, le camere e le suite di tutti gli hotel, seguiranno rigidamente i protocolli di igienizzazione previsti dalle Autorità Sanitarie e verranno utilizzati prodotti adeguati a garantire la massima igiene e sanificazione prima, durante e dopo il soggiorno. • **Ristorante (dove presente):** - La colazione, il pranzo e la cena saranno serviti al tavolo e/o con il buffet assistito. - I tavoli rispetteranno le distanze di sicurezza di 1 metro tra una sedia aperta e un'altra e saranno trattati con le procedure atte a garantirne l'igienizzazione dopo ogni utilizzo. - Ogni nucleo familiare o gruppo di viaggiatori che condividono la stessa stanza avrà in assegnazione un tavolo che manterrà per l'intera durata del soggiorno. - Per garantire una minore contemporanea presenza di Ospiti nel ristorante, potranno essere estesi gli orari di apertura o previsti i turni per i quali, a fini organizzativi, non sarà possibile offrire la discrezionalità della scelta del turno. - Gli Ospiti dovranno indossare la mascherina tutte le volte che non sono seduti al tavolo. - Dove possibile saranno privilegiati l'utilizzo degli spazi esterni (giardini, terrazze, verande), sempre nel rispetto del distanziamento di almeno 1 metro. - Per i menù verranno usati strumenti cartacei a perdere per ogni singolo tavolo. • **Biberoneria e Area infant (dove presenti):** - La biberoneria e/o l'Area Infant sarà accessibile durante gli orari di apertura del ristorante, con l'assistenza del nostro Staff di sala per la preparazione dei prodotti dedicati agli infant come indicato per ogni hotel. • **Bar (dove presente):** - Si predisporrà un servizio al tavolo per limitare la contemporanea presenza di Ospiti dinanzi al bancone del bar. - L'ingresso al bar è garantito ad un numero limitato di Ospiti, in base alle caratteristiche dei singoli locali, in modo da assicurare il mantenimento di almeno 1 metro di separazione. - La consumazione al banco è consentita solo se può essere assicurata la distanza interpersonale di almeno 1 metro tra gli Ospiti. • **Piscine, Vasche idromassaggio e Acquascivoli (dove presenti):** - Chi accede alla piscina dovrà rispettare rigorosamente le indicazioni impartite dai bagnini e dalla segnaletica. - Non potranno essere fatte attività sportive e di intrattenimento in piscina. - Saranno previsti percorsi divisi per l'ingresso e l'uscita dalla piscina. - Le docce, il solarium con ombrelloni, tavolini e lettini e gli spogliatoi saranno organizzati in modo da evitare assembramenti e garantire la distanza di sicurezza di almeno 1 metro. - Tutti gli indumenti e oggetti personali devono essere riposti dentro la borsa personale e non esposti su lettini e ombrelloni. - Sarà contingentato l'accesso alla piscina sulla base della sua capacità secondo le indicazioni governative. - I livelli di cloro e lo stato dell'acqua delle piscine sarà controllato ancora più di frequente nel rispetto dei parametri stabiliti dalla legge. - Prima di entrare in acqua sarà obbligatoria e tassativa una doccia con saponatura. - Ad ogni utilizzo dei lettini questi verranno igienizzati dallo Staff e pertanto l'Ospite all'arrivo in piscina, dovrà comunicare l'uso dei lettini e alla fine dell'utilizzo comunicare lo stesso al bagnino. - Le attrezzature come ad es. lettini, sedie a sdraio, ombrelloni etc. verranno disinfettati a fine di ogni giornata o su richiesta dell'Ospite. - Le piscine finalizzate a gioco acquatico, all'idromassaggio o ai bambini, ove esistenti, in virtù della necessità di contrastare la diffusione del virus, verranno convertite in vasche per la mera balneazione. • **Spiegia e Concessione balneare privata (dove presenti):** - Chi accede alla concessione balneare dell'hotel dovrà rispettare rigorosamente le indicazioni impartite dai bagnini e dalla cartellonistica. - L'ombrellone e i lettini in spiaggia saranno assegnati, senza possibilità di scelta o scambio da parte e tra gli Ospiti. - Non potranno essere svolte attività sportive e di intrattenimento nella concessione balneare. - Gli sport individuali che si svolgono abitualmente in acqua (es. nuoto, canoa e pedalò) possono essere regolarmente praticati, nel rispetto delle misure di distanziamento interpersonale. - Docce, ombrelloni, tavolini, lettini e spogliatoi saranno organizzati in modo da evitare assembramenti e garantire la distanza di sicurezza di almeno 1 metro. - Tutti gli indumenti e oggetti personali devono essere riposti dentro la borsa personale e non esposti su lettini e ombrelloni. - Le attrezzature come ad es. lettini, sedie a sdraio, ombrelloni etc. verranno disinfettati a fine di ogni giornata. • **Mini e Junior Club (dove previsti):** - I responsabili del settore predisporranno servizi di intrattenimento nel rispetto della normativa vigente, con attività preferibilmente all'aperto, con l'osservanza delle distanze di sicurezza di 1 metro e per gruppi a numero limitato. • **Parchi gioco e Sale per bambini (dove presenti):** - Le sale per l'intrattenimento dei bambini e il parco giochi saranno fruibili dai bambini con la presenza di un loro responsabile (ad esempio i genitori) che garantiranno per lui il mantenimento delle distanze di sicurezza di almeno 1 metro tra i bambini. - Gli strumenti del parco giochi e dei mini club saranno sanificati una volta al giorno. - La mascherina è obbligatoria per tutti gli Ospiti dai 6 anni compiuti. • **Animazione e Teatro (dove previsti):** - Il servizio di Animazione e intrattenimento sarà limitato o sospeso parzialmente o interamente a seconda delle situazioni e delle attività che sono solitamente attuate durante il soggiorno (sport, balli, spettacoli, tornei ecc.), per garantire il distanziamento sociale. • **Palestra, Campi e Attrezzature sportive (dove presenti):** - Le attività sportive acquatiche e quelle svolte a terra, che permettono il corretto distanziamento, potranno essere regolarmente svolte (senza l'utilizzo di strumenti promiscui come palloni o altro). - Ove disponibili sarà possibile praticare canoa, pedalò, fitness, palestra, e tennis in solitudine o con componenti del proprio gruppo familiare. - Tutti i materiali utilizzati durante le attività sportive/ricreative, saranno igienizzati. - L'ingresso in palestra e l'utilizzo dei campi sportivi sarà consentito solo a componenti dello stesso nucleo familiare o a viaggiatori che condividono la camera. - Gli Ospiti, durante l'allenamento in palestra, dopo ogni utilizzo di ogni singola attrezzatura, dovranno igienizzare tutti i materiali e attrezzature usati durante le attività. • **Bazar e Boutique (dove presenti):** - Prima dell'accesso al bazar dovranno essere tassativamente igienizzate le mani con soluzioni idro-alcoliche. - L'accesso è consentito solo uno alla volta (salvo nei rari casi in cui le dimensioni del bazar consentano l'accesso a più persone). - Gli Ospiti indosseranno la mascherina, così come lo Staff. • **Servizi benessere ed estetici (dove presenti):** - La permanenza degli Ospiti all'interno dei locali è consentita limitatamente al tempo d'erogazione del servizio o trattamento. - L'operatore e l'Ospite, per tutto il tempo in cui, per l'espletamento della prestazione, devono mantenere una distanza inferiore a 1 metro devono indossare, compatibilmente con lo specifico servizio, una mascherina a protezione delle vie aeree, fatto salvo per l'operatore che deve indossare la visiera protettiva e il grembiule monouso. - Sono sospesi i servizi di sauna e vasche idromassaggio. • **Money Card, Bancomat e Carte di Credito:** - Per tutti i pagamenti è preferibile l'utilizzo di money card, bancomat e carte di credito contactless. - Alla riconsegna agli Ospiti, i dispositivi verranno accuratamente igienizzati dallo Staff. - Prima e dopo ogni utilizzo, verrà igienizzato il tastierino numerico per l'inserimento del PIN. • **Servizio navetta interna (dove presenti):** - Prima e a seguito di ogni utilizzo, la navetta verrà igienizzata. - Verranno resi utilizzabili meno posti a sedere alternandoli a rombo o lasciando quello centrale libero. - Durante l'uso bisogna indossare sempre la mascherina e igienizzarsi le mani prima con le apposite soluzioni idro-alcoliche.



Camera Doppia



Camera Tripla



POSIZIONE

Il Club Hotel Marina Beach e il suo corpo camere Marina Garden, sono situati all'interno del famoso Marina Resort, uno dei più grandi e famosi luoghi di soggiorno dell'Isola, che sorge nel Golfo di Orosei, in località Marina di Orosei, a 100 metri dall'omonima spiaggia di sabbia dorata lunga ben 7 km.

COME ARRIVARE

In aereo: Aeroporto Internazionale di Olbia a circa 86 Km. Prendere la super strada Olbia-Nuoro in direzione Nuoro, uscita Lula, deviazione Gallelli in direzione Orosei.

In nave: Porto di Olbia a circa 88 Km.

DESCRIZIONE E SERVIZI

Il Club Hotel Marina Beach è una costruzione a corpo unico, a schema aperto, in stile moresco, articolata su tre piani, rivolta sul parco piscine, dove sono inserite le camere centrali del Resort, il ricevimento, il ristorante, il centro congressi e il bar portico, vicino al quale sorgono, tra gli altri, il teatro, il parco giochi e il corpo camere **Marina Garden**, distante 200 m. Alcuni locali Family, distaccati dal Club Hotel Marina Beach e adiacenti al Marina Garden. **Le camere** sono tutte indistintamente arredate in tipico stile sardo dai colori panna e turchese e si distinguono in camere Doppie, Triple, Quadruple (alcune con letto a castello) e Quintuple composte da letto matrimoniale più 3 letti aggiunti e sono dotate di veranda coperta attrezzata, servizi privati con asciugacapelli, telefono, aria condizionata e riscaldamento, TV LCD, minibar (consumazioni a pagamento) e cassetta di sicurezza elettronica. **Ristorante:** Il Marina Resort dispone di un ristorante a più sale, tra cui una esterna verandata. Il servizio offre giornalmente un'ampia varietà gastronomica in un'atmosfera serena e informale con ta-

volo assegnato per i pasti principali, con servizio a buffet assistito e/o al tavolo. La prima colazione, oltre alla consueta caffetteria, propone un'ampia selezione di alimenti dolci e salati. Per il pranzo e la cena, la ricca e variegata proposta gastronomica comprende specialità e piatti della cucina tipica sarda e della cucina nazionale; 1/2 L di acqua minerale naturale o frizzante e 1/4 L di vino sardo della casa bianco o rosso sono inclusi ai pasti. Durante la settimana sono previste due serate a tema; una sarda, con pietanze tipiche regionali e una "del pescatore" a base di pesce (pietanze alternative a base di carne e/o vegetariane sono sempre presenti). **Intolleranze:** Per gli ospiti con intolleranze alimentari (quali al glutine o al lattosio) sono disponibili prodotti base confezionati (pane, pasta, biscotti, ecc.). È sempre richiesta la segnalazione di eventuali intolleranze alimentari in fase di prenotazione e al check-in. Il Club Hotel non dispone di una cucina separata per la cucina senza glutine, pertanto non può essere garantita l'assenza di contaminazione se non dei prodotti acquistati già confezionati. **Servizi:** ricevimento con ampia zona accoglienza, grandi spazi verdi, centro congressi con sale eventi e meeting modulari fino a 700 posti platea, sala TV, bar-gelateria, spiaggia attrezzata con ombrelloni e lettini, piano bar, bazar con rivendita anche di giornali, tabacchi e souvenir, parco giochi, mini-club, parcheggi coperti e scoperti interni e non custoditi. Tutte le aree comuni interne sono climatizzate. **Sport:** parco piscine per adulti e bambini, attrezzato con vasca idromassaggio, solarium con docce, ombrelloni e lettini; campi da basket, calcetto, tennis e volley, bocciodromo, ping-pong, beach volley, palestra con attrezzature Technogym, canoa e pedalo. **Wi-Fi:** Connessione gratuita con copertura nelle aree comuni e in camera. **Spaggia,** ampissima, lunga diversi chilometri, di sabbia dorata, distante 800 m dal Marina Garden e 300 m dal Club Hotel Marina Beach, raggiungibile mediante viali interni privi di barriere architettoniche, a 150 m dal parco piscine, attrezzato con un ombrellone e due lettini per camera indipendentemente

dal numero di occupanti (prima e seconda fila a pagamento). Importante e comodo Beach Bar, con annessi servizi igienici, cabine spogliatoio e docce, situato a pochi passi dalla concessione balneare privata del Resort. **Animazione e Attività:** Allieta le giornate con un programma di giochi, attività ricreative, tornei, aerobica e danza, per un soggiorno all'insegna del divertimento e intrattenimento serale con piano bar. **Per i bambini:** Mini-Club (4/12 anni) e Young Club (12/17 anni), mattina e pomeriggio, con attività e personale dedicato. **Tessera Club** (Obbligatoria dai 4 anni compiuti e da pagare all'arrivo in loco) include: animazione diurna con attività sportive, di svago e gioco e serale con spettacolo in teatro, Mini-Club (4/12 anni) e Young Club (12/17 anni) utilizzo delle attrezzature sportive e ricreative e accesso ai campi sportivi. servizio spiaggia con un ombrellone e due lettini per camera (indipendente dal numero di occupanti la camera), parco piscine per adulti e bambini con vasca idromassaggio, solarium attrezzato con docce, lettini e ombrelloni fino ad esaurimento, palestra, parco giochi per bambini, calcio balilla e ping-pong. Le strutture sportive e ricreative del Marina Resort, quali piscina, piano bar, animazione, Mini e Young club, corsi sportivi, bar piscina e beach bar possono non essere operative o accessibili qualora le condizioni climatiche, o causa Covid-19, o un'esigua presenza di ospiti in bassa stagione non ne rendessero possibile l'attivazione e/o il funzionamento.

Animali: Sono ammessi, in numero limitato e previa richiesta, cani, gatti, conigli e volatili in gabbia di piccola taglia, max. 5 kg, al costo di € 10,00 a notte più € 70,00 per la sanificazione finale della camera, da aggiungersi al costo per notte. Gli animali non possono accedere ai servizi quali: ristorante, teatro, piscina, solarium e concessione balneare in spiaggia.

Soggiorni: Arrivi e partenze ricadono di giovedì, su richiesta altri giorni. Check-in (consegna della camera) dalle ore 15:00, check-out (riconsegna della camera) entro le ore 10:00.



Camera Quadrupla

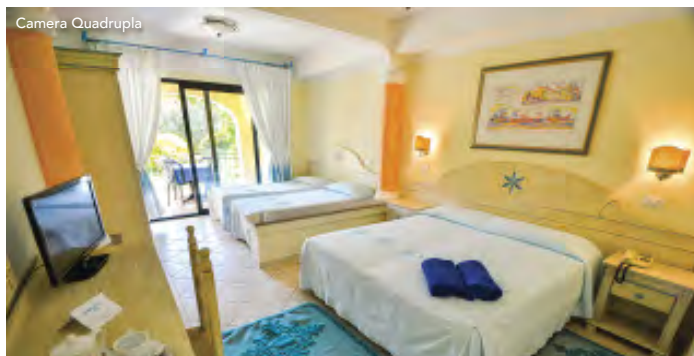

Ristorante Centrale



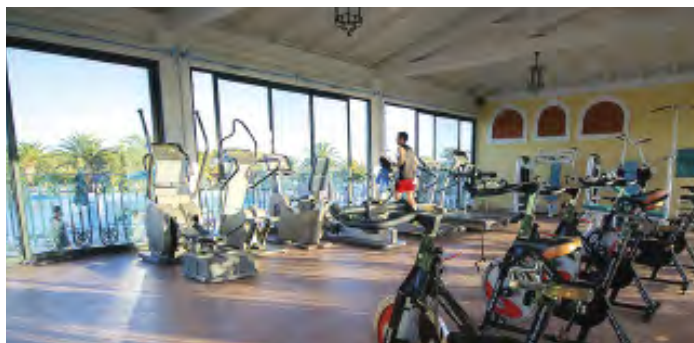

TARIFE AGGIORNATE
VEDI SEZIONI OFFERTE

NAVE GRATIS: VEDI CONDIZIONI PAG.4

GARDEN CLUB & BEACH CLUB /PENSIONE COMPLETA ~ BEVANDE INCLUSE

| CON NAVE GRATIS | | | SOLO SOGGIORNO - SETTIMANE SUPPLEMENTARI | | | | | RIDUZIONE LETTO AGGIUNTO | | | | | |
|-----------------|---------|-------|--|-------|-------------------------|---------------|--------------------------|--------------------------|--------------------|-----------------------|----------------------|----------------------|----------------------|
| Partenze | 7 notti | | Periodi | Notti | Super Tariffa Beach (*) | Listino Beach | Super Tariffa Garden (*) | Listino Garden | 3° letto 2/12 anni | 4°/5° letto 2/12 anni | 3° letto dai 12 anni | 4° letto dai 12 anni | 5° letto dai 12 anni |
| 28/05 - 04/06 | 980 | 910 | 28/05 - 04/06 | 7 | 910 | 980 | 840 | 910 | GRATIS | 50% | 20% | 30% | 50% |
| 04/06 - 11/06 | 1.080 | 1.010 | 04/06 - 11/06 | 7 | 1.010 | 1.080 | 940 | 1.010 | GRATIS | 50% | 20% | 30% | 50% |
| 11/06 - 18/06 | 1.170 | 1.100 | 11/06 - 18/06 | 7 | 1.100 | 1.170 | 1.030 | 1.100 | GRATIS | 50% | 20% | 30% | 50% |
| 18/06 - 25/06 | 1.240 | 1.170 | 18/06 - 25/06 | 7 | 1.170 | 1.240 | 1.100 | 1.170 | GRATIS | 50% | 20% | 30% | 50% |
| 25/06 - 02/07 | 1.310 | 1.240 | 25/06 - 02/07 | 7 | 1.240 | 1.310 | 1.170 | 1.240 | GRATIS | 50% | 20% | 30% | 50% |
| 02/07 - 09/07 | 1.330 | 1.260 | 02/07 - 09/07 | 7 | 1.260 | 1.330 | 1.190 | 1.260 | GRATIS | 50% | 20% | 30% | 50% |
| 09/07 - 16/07 | 1.330 | 1.260 | 09/07 - 16/07 | 7 | 1.260 | 1.330 | 1.190 | 1.260 | GRATIS | 50% | 20% | 30% | 50% |
| 16/07 - 23/07 | 1.330 | 1.260 | 16/07 - 23/07 | 7 | 1.260 | 1.330 | 1.190 | 1.260 | GRATIS | 50% | 20% | 30% | 50% |
| 23/07 - 30/07 | 1.330 | 1.260 | 23/07 - 30/07 | 7 | 1.260 | 1.330 | 1.190 | 1.260 | GRATIS | 50% | 20% | 30% | 50% |
| 30/07 - 06/08 | 1.380 | 1.310 | 30/07 - 06/08 | 7 | 1.310 | 1.380 | 1.240 | 1.310 | GRATIS | 50% | 20% | 30% | 50% |
| 06/08 - 13/08 | 1.600 | 1.530 | 06/08 - 13/08 | 7 | 1.530 | 1.600 | 1.460 | 1.530 | GRATIS | 50% | 20% | 30% | 50% |
| 13/08 - 20/08 | 1.680 | 1.610 | 13/08 - 20/08 | 7 | 1.610 | 1.680 | 1.540 | 1.610 | GRATIS | 50% | 20% | 30% | 50% |
| 20/08 - 27/08 | 1.480 | 1.410 | 20/08 - 27/08 | 7 | 1.410 | 1.480 | 1.340 | 1.410 | GRATIS | 50% | 20% | 30% | 50% |
| 27/08 - 03/09 | 1.250 | 1.180 | 27/08 - 03/09 | 7 | 1.180 | 1.250 | 1.110 | 1.180 | GRATIS | 50% | 20% | 30% | 50% |
| 03/09 - 10/09 | 1.040 | 970 | 03/09 - 10/09 | 7 | 970 | 1.040 | 900 | 970 | GRATIS | 50% | 20% | 30% | 50% |
| 10/09 - 17/09 | 980 | 910 | 10/09 - 17/09 | 7 | 910 | 980 | 840 | 910 | GRATIS | 50% | 20% | 30% | 50% |
| 17/09 - 24/09 | N.D. | N.D. | 17/09 - 24/09 | 7 | N.D. | N.D. | N.D. | N.D. | N.D. | N.D. | N.D. | N.D. | N.D. |
| 24/09 - 01/10 | 980 | 910 | 24/09 - 01/10 | 7 | 910 | 980 | 840 | 910 | GRATIS | 50% | 20% | 30% | 50% |

PACCHETTI NAVE GRATIS 10/11 NOTTI IN PENSIONE COMPLETA (BEVANDE INCLUSE)

| Periodi (gio./lun.) | Notti | QUOTE | | Periodi (lun./gio.) | Notti | QUOTE | | RIDUZIONE LETTO AGGIUNTO | | | | |
|---------------------|-------|-------|--------|---------------------|-------|-------|--------|--------------------------|-----------------------|----------------------|----------------------|----------------------|
| | | Beach | Garden | | | Beach | Garden | 3° letto 2/12 anni | 4°/5° letto 2/12 anni | 3° letto dai 12 anni | 4° letto dai 12 anni | 5° letto dai 12 anni |
| 18/06 - 29/06 | 11 | 1.989 | 1.879 | 29/06 - 09/07 | 10 | 1.891 | 1.791 | GRATIS | 50% | 20% | 30% | 50% |
| 25/06 - 06/07 | 11 | 2.070 | 1.960 | 06/07 - 16/07 | 10 | 1.900 | 1.800 | GRATIS | 50% | 20% | 30% | 50% |
| 02/07 - 13/07 | 11 | 2.090 | 1.980 | 13/07 - 23/07 | 10 | 1.900 | 1.800 | GRATIS | 50% | 20% | 30% | 50% |
| 09/07 - 20/07 | 11 | 2.090 | 1.980 | 20/07 - 30/07 | 10 | 1.900 | 1.800 | GRATIS | 50% | 20% | 30% | 50% |
| 16/07 - 27/07 | 11 | 2.090 | 1.980 | 27/07 - 06/08 | 10 | 1.950 | 1.850 | GRATIS | 50% | 20% | 30% | 50% |
| 23/07 - 03/08 | 11 | 2.119 | 2.009 | 03/08 - 13/08 | 10 | 2.191 | 2.091 | GRATIS | 50% | 20% | 30% | 50% |
| 06/08 - 17/08 | 11 | 2.560 | 2.450 | 17/08 - 27/08 | 10 | 2.200 | 2.100 | GRATIS | 50% | 20% | 30% | 50% |
| 13/08 - 24/08 | 11 | 2.526 | 2.416 | 24/08 - 03/09 | 10 | 1.884 | 1.784 | GRATIS | 50% | 20% | 30% | 50% |
| 20/08 - 31/08 | 11 | 2.194 | 2.084 | 31/08 - 10/09 | 10 | 1.576 | 1.476 | GRATIS | 50% | 20% | 30% | 50% |
| 27/08 - 07/09 | 11 | 1.844 | 1.734 | ----- | ----- | ----- | ----- | GRATIS | 50% | 20% | 30% | 50% |

(*) SUPER TARIFFA PRENOTA PRIMA SPENDI MENO

TARIFFA VALIDA PER PRENOTAZIONI CONFERMATE ENTRO IL 20/04 PER SOGGIORNI DI MINIMO 7 NOTTI. OLTRE TALE DATA L'OFFERTA È SOGGETTA A POSTI LIMITATI.

RIDUZIONI/SUPPLEMENTI:

• **Forfait infant 0/2 anni:** su richiesta da segnalare alla prenotazione culla Euro 15 al giorno pasti inclusi; • **Supplemento singola:** + 40%; • **Speciale single + bambino:** 1 adulto + 1 bambino 0/12 anni pagano 1,5 quote, 1 adulto + 2 bambini 0/12 anni pagano 2 quote in solo soggiorno in tutti i periodi; • **Riduzione mezza pensione:** Euro 10 al giorno a persona in tutti i periodi; • **N.B.** le camere triple, quaduple e quintuple sono camere standard doppie o matrimoniali con eventuale 3°/4°/5° letto aggiunto (letto a castello). Per la stessa prenotazione non sono applicabili arrangiamenti diversi. • **N.B.:** all'arrivo è obbligatorio presentare documento valido di identità di tutti i partecipanti attestanti la data di nascita dei bambini, in mancanza l'hotel si riserva la facoltà di applicare lo sconto della fascia di età superiore.

Supplementi: supplemento camera prestige: (comprende: accappatoio, telo mare, dotazione iniziale minibar, dolcetti tipici in camera all'arrivo, riassetto serale, late check-out entro le 14:00), Euro 40 al giorno a camera; • **Supplemento camera lato mare beach:** su richiesta Euro 10 per persona al giorno; • **Pasto extra:** da prenotare in loco singolarmente Euro 35 dal 01/08 al 22/08, Euro 25 nei restanti periodi; • **Tessera club (dai 4 anni in poi):** settimanale obbligatoria da pagare in loco Euro 7 a persona al giorno; • **Servizio spiaggia in prima o seconda fila:** 1 ombrellone e 2 lettini, su prenotazione, fino ad esaurimento, da pagarsi in loco a settimana Euro 140 in prima fila; Euro 105 in seconda fila; • **Day use:** su richiesta in base alla disponibilità dalle ore 10:00 alle ore 18:00 supplemento + 50% della tariffa da listino applicata, a camera; • **Animali:** previa richiesta e max. 5 kg, al costo di Euro 10 a notte più Euro 70 per la sanificazione finale della camera, da aggiungersi al costo per notte. Gli animali non possono accedere ai servizi quali: ristorante, piscina, solarium e concessione balneare in spiaggia.

TASSA DI SOGGIORNO: I COMUNI ITALIANI HANNO LA FACOLTÀ DI APPLICARE LA TASSA DI SOGGIORNO. DETTA TASSA NON È PREVISTA NELLE QUOTE RIPORTATE IN TABELLA. SE APPLICATA, DOVRÀ EVENTUALMENTE ESSERE PAGATA DAL CLIENTE DIRETTAMENTE IN HOTEL.

I Giardini di Cala Ginepro Hotel Resort ****



Soggiorni Martedì ▶ Martedì



REGOLE BEST PRACTICE

Il bisogno della Vacanza, per dimenticare lo stress, le preoccupazioni e le incertezze del periodo si fa sentire come non mai. Noi siamo qui ad aspettarvi e, nel frattempo, abbiamo perfezionato ogni dettaglio ed ogni sfumatura di quella che ci auguriamo possa essere la Vacanza dei tuoi sogni. Gli spazi ci hanno aiutato e, con i 6 ettari circostanti di verde, siamo certi di rispettare il distanziamento e di riscoprire il contatto con la Natura. Abbiamo accolto i più rigidi protocolli igienico-sanitari per la tutela della salute dei nostri Ospiti e del nostro Team, seguendo le linee guida condivise dall'Organizzazione Mondiale della Sanità. Nello specifico, siamo andati a modulare servizi e attività contemperando la sicurezza con spirito che anima la Vacanza, la spensieratezza. Vi chiediamo, pertanto, di aiutarci a farvi trascorrere del tempo memorabile con noi con piccoli gesti: Per quanto riguarda le informazioni sulle disposizioni che seguiremo la rimando al nostro sito www.calaginepro.com. L'hotel ha riorganizzato tutti gli spazi all'interno del Resort per garantire la salvaguardia della salute, con adeguamento alle disposizioni del governo e dell'OMS Raddoppiamento dello spazio a disposizione di ogni Ospite Controlli agli ingressi. Sanificazione quotidiana di tutti gli ambienti e dispositivi Servizi dedicati agli ospiti. Tutte le attività e servizi sono stati minuziosamente adattati per garantire la massima sicurezza. Lo Staff è costantemente controllato ed è stato predisposto di tutte le migliori tecnologie di Prevenzione, Identificazione, Igienizzazione. Sicurezza ed elasticità delle prenotazioni: policy di modifica, emissione voucher e cancellazione. Vedi servizio di Booking Protection di Allianz Global Assistance per proteggere e assicurare il soggiorno Bar: tutti con tavolini igienizzati, distanziati e servizio al tavolo Ristoranti: tutti con tavolini igienizzati e assegnati per gli ospiti in pensione completa (FB) per tutta la durata del soggiorno Room Service : Servizio su richiesta, è previsto un supplemento Misurazione della temperatura all'arrivo Per garantire la sicurezza dei nostri clienti e nel pieno rispetto della normativa privacy, all'arrivo in villaggio effettueremo misurazioni della temperatura corporea. Staff: Tutto il nostro personale sta seguendo corsi di aggiornamento e formazione e sarà dotato di guanti e mascherine, così da potersi prendere cura di ogni ospite nel massimo rispetto della distanza consentita. **Comunichiamo:** All'arrivo le verrà chiesto un numero di cellulare in modo da poter comunicare con lei in maniera veloce, **al telefono o via WhatsApp**. Sicurezza ed elasticità delle prenotazioni: policy di modifica, emissione voucher e cancellazione. Vedi servizio di Booking Protection di Allianz Global Assistance per proteggere e assicurare il soggiorno Bar: tutti con tavolini igienizzati, distanziati e servizio al tavolo Ristoranti: tutti con tavolini igienizzati e assegnati per gli ospiti per tutta la durata del soggiorno Room Service: Servizio su richiesta, è previsto un supplemento Misurazione della temperatura all'arrivo Per garantire la sicurezza dei nostri clienti e nel pieno rispetto della normativa privacy, all'arrivo in villaggio effettueremo misurazioni della temperatura corporea. **PRIMA LA SICUREZZA:** Il nostro prodotto sarà rimodellato e adotteremo protocolli di sicurezza in linea con le disposizioni di legge italiane e le raccomandazioni e linee-guida di organizzazioni nazionali ed internazionali (li aggiorneremo via via ove necessario o utile per la sicurezza di tutti); • per i servizi per i quali sarà utile potrebbero esserci dei turni, piscine, ristoranti, mini club. • i tavoli dei ristoranti saranno riservati per famiglia e adeguatamente distanziati, i buffet saranno schermati e interamente serviti da operatori (tutti con dispositivi di sicurezza), le file saranno regolate e distanziate; riusciremo ad erogare il servizio in maniera efficiente e quanto più possibile dinamica anche per le famiglie che preferiscono godere dei momenti di convivialità in tavola in maniera più dinamica. • in spiaggia e in piscina gli ombrelloni saranno distanziati, l'accesso in piscina sarà regolato da turni. • le aree comuni verranno dotate di erogatori di prodotti sanificanti; • gli accessi e i deflussi, saranno regolati per assicurare distanze fisiche (ad es. check-in e check-out, bar, accesso al ristorante etc); • nelle camere e nelle zone comuni saranno adottati rigorosi protocolli di sanificazioni; • Saranno previste esclusivamente attività sportive e di intrattenimento per adulti e bambini che possono essere svolte in sicurezza e nel pieno rispetto del distanziamento fisico; • verrà eseguito il controllo della temperatura corporea al nostro staff; • il nostro staff sarà dotato di mascherine e guanti; • le mascherine saranno obbligatorie nel ristorante (eccetto che al proprio tavolo) e in ogni altro punto ove si riterrà necessario; **SERVIZI SOSPESI:** Per la stagione estiva 2020 al fine di garantire la sicurezza dei nostri Ospiti, saranno sospese le seguenti attività, feste e giochi che possano mettere a rischio la sicurezza degli ospiti, balli di coppia e tornei di carte. Non saranno inoltre disponibili tutti i corsi collettivi, calcio e tennis. Non sarà inoltre disponibile la cucina riservata per celiaci e "Intolleranze Alimentari" **PRIMA DI PARTIRE:** Inviata copia fronte/retro del documento d'identità (in pdf o in formato jpg; i dati da inviati saranno trattati nel rispetto della privacy ed utilizzati esclusivamente per espletare le procedure di check in).

AL VOSTRO ARRIVO: Nel nostro sito vi indicheremo tutto quello che c'è da sapere sulle nostre sulle attività, i servizi e le informazioni utili, vi invieremo, inoltre, tutto il programma Esperienze, per farvi un'idea sul da farsi, prima di parlarne vis a vis con l'esperto. **LE CAMERE:** Le camere verranno sanificate, con enfasi nei primi punti di contatto, secondo i protocolli sanitari e oltre. Verranno con cadenza regolare sottoposte ad aerazione e sottoposte all'ulteriore vaglio del responsabile Qualità. **IL RISTORANTE:** Verranno seguite le norme sul distanziamento e, avendo a disposizione strutture per il food assistance. **LE PISCINE:** Le nostre piscine esterne, saranno aperte come sempre. Il cloro, i livelli alti di umidità e temperature fanno sì che il virus non sopravviva e non può più diffondersi nell'acqua. Ciononostante, anche qui la distanza di sicurezza dovrà essere rispettata, e per questo, i bagnini e i nostri addetti vigileranno ancora di più per la salute di tutti! **MINI CLUB:** • Servizio Intrattenimento e Mini Club: attività all'aria aperta, garantito il massimo del distanziamento e della prevenzione. Il mini club è un'attività molto importante che si svolge 2 ore al mattino e 2 al pomeriggio per bambini dai 4 agli 12 anni, sarà un luogo spazioso e sicuro dove i bambini potranno essere liberi di esprimere la loro creatività e divertirsi tenendo le giuste norme a salvaguardia della tutela della salute di tutti. Soprattutto in questo periodo al servizio è stata dedicata particolare attenzione, stiamo organizzando una serie di incontri di preparazione e brainstorming con tutti i responsabili al fine di poter offrire personale qualificato, informato e formato, ridefinendo completamente tutta la programmazione e parametrandola all'attuale situazione sanitaria con la messa in atto di laboratori creativi e attività campistiche che garantiscono il distanziamento sociale. I ragazzi potranno partecipare ai tornei ed alle attività sportive ma saranno evitate quelle con contatto fisico. L'animazione sarà presente sempre adeguando le attività in base alle normative. **SPAGNIA:** La nostra spiaggia riservata è stata notevolmente ampliata, così da consentire spazi e libertà tra postazioni e persone, gli ombrelloni e le sdraio saranno distanziati secondo norme di sicurezza COVID-19. Sdraio e lettini utilizzati verranno igienizzati al termine di ogni giornata. **SPORT:** Per far fronte alle esigenze di sicurezza e distanziamento sociale, saranno previsti solamente sport individuali, le iscrizioni alle attività sportive saranno su prenotazione e tutte le attrezzature saranno opportunamente sanificate dopo ogni utilizzo. **PRECISAZIONI E CHIARIMENTI SULL'ARRIVO IN SARDEGNA:** Per gli arrivi in Sardegna dopo il 3 giugno, **AL MOMENTO NON E' PREVISTA LA QUARANTENA, applicandosi le stesse disposizioni nazionali come da DPCM del 17.5.2020 che NON prevedono l'isolamento volontario per spostamenti tra le regioni.**

POSIZIONE

L'hotel sorge nello splendido Golfo di Orosei, in località Cala Ginepro, a circa 80 km da Olbia, 100 Km da Golfo Aranci e 12 km dal paese di Orosei. L'armoniosa costruzione dalle linee tipiche dell'architettura locale è costituita da varie unità, tutte disposte su due piani. L'intero complesso è immerso nella lussureggiante vegetazione, l'orto per la coltivazione di frutta e verdura regala al ristorante i prodotti migliori in termini di freschezza e genuinità.

COME ARRIVARE

In aereo: Aeroporto Internazionale di Olbia a circa 70 Km. collegati dalla nuova Superstrada Olbia/Nuoro, Uscita Orosei.

In nave: Porto di Olbia a circa 75 Km.

DESCRIZIONE E SERVIZI

Camere: 193 dotate di aria condizionata, riscaldamento, tv, mini frigo (frigoriferi su richiesta, consumo a pagamento), telefono, cassetta di sicurezza, asciugacapelli. Servizi, con vasca o doccia. Quasi tutte dispongono di balcone o veranda. Il 3°/4° letto, ad eccezione delle

family, è sempre un letto aggiunto. Le foto delle stanze riproducono solo alcuni esempi delle tipologie sopra descritte e, sono quasi tutte diverse le une dalle altre. Le varie tipologie, sono dislocate in zone diverse, pertanto possono essere distanti tra loro, la vicinanza non è garantita. **Standard:** (occupazione min. 2 persone - max. 4 persone inclusa 1 culla) Camera a due letti o matrimoniale, 3° letto aggiunto, su richiesta possibilità di inserire un 4° letto (pouf con letto estraibile o a ribalta) oppure una culla, spazi molto ridotti per la 4° persona. **Family:** (occupazione min. 2 persone - max. 5 persone inclusa 1 culla). Bilocale con un bagno, ideale per 4 persone. composto da una camera doppia o matrimoniale, soggiorno con un divano singolo più letto estraibile per la sistemazione del 3°/4° letto. Su richiesta è possibile aggiungere un 5° letto o una culla. **Superior:** (occupazione min. 2 persone - max. 4 persone inclusa 1 culla) camera a due letti o matrimoniale, 3° letto aggiunto in divano letto. Su richiesta possibilità di aggiungere un 4° letto o una culla, spazi molto ridotti per la 4° persona. **Le camere singole** sono sempre su richiesta, previa accettazione della Direzione e con supplemento.

Servizi ed attrezzature: a disposizione dei clienti, bar, collegamento Wi-Fi a pagamento nella hall e piscina relax, (l'hotel non dispone di servizio internet nelle camere), parcheggio esterno incustodito.

Ristorante: due sale climatizzate al coperto con tavoli assegnati, prima colazione, pranzo e cena a buffet, la direzione si riserva la facoltà di variare la modalità del servizio, a buffet e/o al tavolo. Alcune pietanze del ristorante sono preparate con i migliori prodotti coltivati nel proprio orto a km zero. **Bevande incluse ai pasti (1/2 acqua naturale microfiltrata e 1/4 di vino in caraffa a persona, oltre tale quantità sono a pagamento. Non è consentito l'asporto).**

Baby menù: all'interno del ristorante, a disposizione degli infant è previsto un angolo buffet con menù giornaliero adeguato e con alimenti appositamente cucinati. Sono esclusi latte per la prima infanzia, omogeneizzati e prodotti specifici. A pagamento: campi sportivi in notturna, noleggio telli mare (disponibilità fino ad esaurimento), invio e ricezione fax e telegrammi, servizio lavanderia, room service (dalle 08.00 alle 20.00), guardia medica a 12 km, farmacia a 2 km. **Internet a pagamento:** Wi-Fi connessione con copertura zona ricovero. L'hotel non dispone di servizio internet nelle camere. Pa-

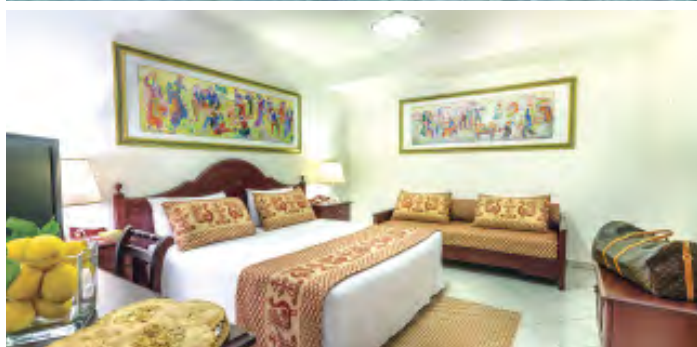

gamenti: per il pagamento di tutti gli extra è obbligatorio l'uso di una tessera magnetica prepagata che viene consegnata e ricaricata unicamente presso la Reception, dietro versamento di una cauzione. La cauzione ed eventuali importi residui vengono rimborsati alla riconsegna della tessera. Assegni di conto corrente bancario non vengono in alcun caso accettati. Spiaggia: (1 ombrellone e 2 lettini inclusi dalla terza fila senza assegnazione) distante circa 300/500 mt circa, variabile a seconda dell'ubicazione della camera all'interno dell'hotel. La spiaggia di finissima sabbia bianca è alternata da insenature e scogliere, è raggiungibile a

pie di un delimitato ed ombreggiato percorso pedonale (esterno al complesso) appositamente creato. I fondali digradano dolcemente, garantendo una balneazione sicura, in particolare ai bambini. Non sono previste navette interne, né servizi di accompagnamento individuale. Sono inclusi i servizi e doccia, **Tessera club** (obbligatoria da pagare in loco all'arrivo dal 02/06 - 22/09), dai 4 anni, include: utilizzo 1 ombrellone non assegnato e 2 lettini per camera dalla 3° fila (che vengono consegnati dalle ore 16:00 del giorno di arrivo e devono essere rilasciati il giorno prima della partenza entro le ore 19:00). Due piscine per adulti e una per

bambini attrezzate con lettini (fino ad esaurimento), miniclub dai 4 ai 12 anni ad orari prestabiliti. Animazione soft diurna e serale.

Animali: ammessi di piccola taglia, con supplemento obbligatorio da regolare in loco all'arrivo, escluso locali e spazi comuni, da segnalare alla prenotazione.

Soggiorni: da Martedì e/o Venerdì ore 16.00 (anche in caso di arrivi in mattinata) a Martedì e/o Venerdì ore 10.00. Non è garantita la consegna anticipata della camera per chi inizia il soggiorno con il pranzo. Soggiorni liberi di minimo 3 notti fino al 09/06 e dal 18/09; minimo 7 notti nei restanti periodi.



TARIFE AGGIORNATE VEDI SEZIONI OFFERTE

NAVE GRATIS: VEDI CONDIZIONI PAG.4

PENSIONE COMPLETA ~ BEVANDE INCLUSE

| PENSIONE COMPLETA ~ BEVANDE INCLUSE | | SOLO SOGGIORNO - SETTIMANE SUPPLEMENTARI | | RIDUZIONE LETTO AGGIUNTO | | | | |
|-------------------------------------|-----------------|--|-------|--------------------------|-------------------|--------------------|-----------------------|----------------------------|
| Partenze | Camere Standard | Periodi | Notti | Camere Standard | 3° letto 0/6 anni | 3° letto 6/12 anni | 4°/5° letto 0/12 anni | 3°/4°/5° letto dai 12 anni |
| 02/06 - 09/06 | 700 | 02/06 - 09/06 | 7 | 700 | GRATIS | 50% | 50% | 25% |
| 09/06 - 16/06 | 805 | 09/06 - 16/06 | 7 | 805 | GRATIS | 50% | 50% | 25% |
| 16/06 - 23/06 | 910 | 16/06 - 23/06 | 7 | 910 | GRATIS | 50% | 50% | 25% |
| 23/06 - 30/06 | 1.015 | 23/06 - 30/06 | 7 | 1.015 | GRATIS | 50% | 50% | 25% |
| 30/06 - 07/07 | 1.141 | 30/06 - 07/07 | 7 | 1.141 | GRATIS | 50% | 50% | 25% |
| 07/07 - 14/07 | 1.141 | 07/07 - 14/07 | 7 | 1.141 | GRATIS | 50% | 50% | 25% |
| 14/07 - 21/07 | 1.162 | 14/07 - 21/07 | 7 | 1.162 | GRATIS | 50% | 50% | 25% |
| 21/07 - 28/07 | 1.162 | 21/07 - 28/07 | 7 | 1.162 | GRATIS | 50% | 50% | 25% |
| 28/07 - 04/08 | 1.197 | 28/07 - 04/08 | 7 | 1.197 | GRATIS | 50% | 50% | 25% |
| 04/08 - 11/08 | 1.365 | 04/08 - 11/08 | 7 | 1.365 | GRATIS | 50% | 50% | 25% |
| 11/08 - 18/08 | 1.540 | 11/08 - 18/08 | 7 | 1.540 | GRATIS | 50% | 50% | 25% |
| 18/08 - 25/08 | 1.428 | 18/08 - 25/08 | 7 | 1.428 | GRATIS | 50% | 50% | 25% |
| 25/08 - 01/09 | 1.085 | 25/08 - 01/09 | 7 | 1.085 | GRATIS | 50% | 50% | 25% |
| 01/09 - 08/09 | 938 | 01/09 - 08/09 | 7 | 938 | GRATIS | 50% | 50% | 25% |
| 08/09 - 15/09 | 840 | 08/09 - 15/09 | 7 | 840 | GRATIS | 50% | 50% | 25% |
| 15/09 - 22/09 | 700 | 15/09 - 22/09 | 7 | 700 | GRATIS | 50% | 50% | 25% |
| 22/09 - 29/09 | 700 | 22/09 - 29/09 | 7 | 700 | GRATIS | 50% | 50% | 25% |

PACCHETTI NAVE GRATIS 10/11 NOTTI IN PENSIONE COMPLETA (BEVANDE INCLUSE)

| Periodi (mar./ven.) | Notti | QUOTE Sistemazione Standard | Periodi (ven./mar.) | Notti | QUOTE Sistemazione Standard | RIDUZIONE LETTO AGGIUNTO | | | |
|---------------------|-------|-----------------------------|---------------------|-------|-----------------------------|--------------------------|--------------------|-----------------------|----------------------------|
| | | | | | | 3° letto 0/6 anni | 3° letto 6/12 anni | 4°/5° letto 0/12 anni | 3°/4°/5° letto dai 12 anni |
| 23/06 - 03/07 | 10 | 1.504 | 03/07 - 14/07 | 11 | 1.793 | GRATIS | 50% | 50% | 25% |
| 30/06 - 10/07 | 10 | 1.630 | 10/07 - 21/07 | 11 | 1.814 | GRATIS | 50% | 50% | 25% |
| 07/07 - 17/07 | 10 | 1.639 | 17/07 - 28/07 | 11 | 1.826 | GRATIS | 50% | 50% | 25% |
| 14/07 - 24/07 | 10 | 1.660 | 24/07 - 04/08 | 11 | 1.861 | GRATIS | 50% | 50% | 25% |
| 21/07 - 31/07 | 10 | 1.675 | 31/07 - 11/08 | 11 | 2.049 | GRATIS | 50% | 50% | 25% |
| 28/07 - 07/08 | 10 | 1.782 | 07/08 - 18/08 | 11 | 2.320 | GRATIS | 50% | 50% | 25% |
| 18/08 - 28/08 | 10 | 1.893 | 28/08 - 08/09 | 11 | 1.558 | GRATIS | 50% | 50% | 25% |

• **SUPPLEMENTI:** SINGOLA, SUPERIOR, FAMILY NON SONO MAI SCONTABILI

• **Bambino 0/6 anni:** occupa posto letto ed ha diritto alla gratuità in terzo letto, in caso di secondo bambino entro i 6 anni avrà diritto allo sconto del 50%; • **Culla:** garantita fino ad esaurimento da richiedere obbligatoriamente all'atto della prenotazione (in ogni tipologia di camera è prevista una sola culla e non sono previste culle proprie); N.B. per i bambini sono inclusi i pasti del menu' del giorno in base all'arrangiamento spettante agli occupanti della camera; • **Supplemento camera singola:** + 60% in tutti i periodi (solo su richiesta) sul trattamento prenotato (mezza pensione o pensione completa); • **Supplemento camera family:** Euro 45 al giorno a camera; • **Supplemento camera superior:** Euro 30 al giorno a camera; • **Riduzione mezza pensione:** Euro 15 a persona al giorno; • **Pasto extra:** Euro 30 per persona bevande incluse; • **Supplemento cena del 15/08:** Euro 80 per persona; day use (in camera standard in base alla disponibilità): dalle ore 10:00 alle ore 18:00 Euro 150 dal 28/07 al 25/08 incluso; Euro 120 nei restanti periodi; • **Supplemento ombrellone:** da prenotare e pagare esclusivamente all'arrivo in loco dal 02/06 al 29/09 (fino ad esaurimento - tariffa non rimborsabile) in 1° fila 1 ombrellone+2 lettini in spiaggia Euro 20 al giorno in 2° fila: 1 ombrellone + 2 lettini in spiaggia Euro 15 al giorno; • **Tessera club:** obbligatoria (02/06 - 22/09) da regolare in loco dai 4 anni in poi Euro 7 a persona al giorno; • **Supplemento animali:** ammessi solo cani di piccola taglia, da segnalare al momento della prenotazione, Euro 15 al giorno + Euro 50 per la disinfezione finale da regolare in loco (cibo escluso);

Importante: per l'utilizzo esclusivo dei servizi proposti, sarà richiesto di indossare un bracciale colorato da polso per tutta la durata del soggiorno. Nell'applicazione degli sconti le età si intendono per anni non compiuti al momento del soggiorno.

ALL'ARRIVO È OBBLIGATORIO ESIBIRE DOCUMENTI ATTESTANTI L'IDENTITÀ' DI TUTTI I COMPONENTI DELLA PRENOTAZIONE, INCLUSI I MINORI DI QUALSIASI ETÀ. NON SONO APPLICABILI ARRANGIAMENTI DIVERSI AGLI OCCUPANTI DELLA STESSA CAMERA. LA PENSIONE COMPLETA DEVE ESSERE CONFERMATI AL MOMENTO DELLA PRENOTAZIONE. IL SUPPLEMENTO PENSIONE COMPLETA ACQUISTATO SINGOLARMENTE HA UN PREZZO PIÙ ALTO, BEVANDE INCLUSE. NON SONO PREVISTI RIMBORSI NÉ RECUPERI PER I PASTI NON USFRUITI. EVENTUALI EXTRA SONO SEMPRE ESCLUSI. LE TARIFE NON INCLUDONO QUANTO NON ESPRESSAMENTE INDICATO. TUTTE LE TARIFE SI INTENDONO NETTE, IVA INCLUSA. IN TUTTE LE TIPOLOGIE DI CAMERA L'OCCUPAZIONE MINIMA È DI 2 QUOTE INTERE. IN TUTTE LE TIPOLOGIE È PREVISTA UNA SOLA CULLA. TUTTE LE QUOTE SONO DA INTENDERSI AL GIORNO PER PERSONA. IN CASO DI MANCATA PRESENTAZIONE, CANCELLAZIONE E/O MODIFICA DIFFERITA DEI SERVIZI EXTRA (ESCURSIONI, TRANSFER, OMBRELLONI IN 1/2° FILA ECC.) VERRÀ APPLICATO L'ADDEBITO DELL'INTERO IMPORTO. L'ASSEGNAZIONE DELLE CAMERE CON RICHIESTE PARTICOLARI (CAMERA PRIMO PIANO, PIANO TERRA, ZONA PISCINA ECC.) NON SARÀ MAI GARANTITA.

TASSA DI SOGGIORNO: I COMUNI ITALIANI HANNO LA FACOLTÀ DI APPLICARE LA TASSA DI SOGGIORNO.

DETTA TASSA NON È PREVISTA NELLE QUOTE RIPORTATE IN TABELLA. SE APPLICATA, DOVRÀ EVENTUALMENTE ESSERE PAGATA DAL CLIENTE DIRETTAMENTE IN HOTEL.

Club Hotel Eurovillage ****

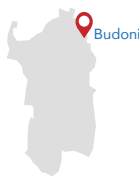

Soggiorni Giovedì ▶ Giovedì



POSIZIONE

Sorge in località Marina di Agrustos, a 3 km da Budoni, immerso nel verde ai margini di una pineta che lo separa dal mare.

COME ARRIVARE

In aereo: Aeroporto Internazionale di Olbia a 35 Km.

In nave: Dista 40 Km dal Porto di Olbia. Allo sbarco proseguimento lungo la strada statale, seguendo le indicazioni S. Teodoro/ Budoni / Nuoro.

DESCRIZIONE E SERVIZI

Il complesso (196 unità abitative tra camere hotel e bungalow) formato da un corpo centrale recentemente rinnovato, disposto su 2 livelli serviti da ascensore, dove sono ubicate le camere hotel, la hall, il ristorante e il bar centrale. Due schiere di bungalow in muratura, dislocati verso il mare nel verde antistante, completano la struttura.

Le camere: sono tutte dotate di aria condizionata, TV, telefono, frigo e servizi; la maggior parte con balcone.

I bungalow: sono tutti dotati di aria condizionata, TV telefono frigo, servizi e dispongono di veranda attrezzata.

Il ristorante: nella grande sala ristorante climatizzata, i pasti sono serviti al tavolo o a buffet con menu a scelta, acqua e vino della casa in caraffa inclusi; ogni settimana sono previste 2 cene con menù tipico di terra e di mare. Per i più piccoli, le mamme hanno a disposizione uno spazio dedicato con l'assistenza del personale per il servizio biberoneria dove troveranno i prodotti per i piccoli: latte e ed una selezione di prodotti per l'infanzia.

Celiachia: L'hotel non è specializzato nel predisporre di appositi cibi privi di glutine; inoltre, per quanto riguarda i cibi serviti al tavolo e/o a buffet non è garantita la totale assenza di contaminazione crociata nella fase di preparazione e/o somministrazione

GESTIONE COVID 19 SICUREZZA NELLE NOSTRE STRUTTURE

- I numero di ospiti verrà ridotto in maniera da mantenere il distanziamento* sociale secondo le vigenti norme di sicurezza COVID-19
- L'azienda avrà un COVID-MANAGER che sarà il diretto responsabile del corretto svolgimento delle norme di sicurezza COVID-19 della struttura; L'accesso alla piscina sarà consentito su prenotazione, e il numero degli utenti sarà stabilito nel rispetto di quanto stabilito dalla normativa.
- Nei ristoranti i tavoli verranno distanziati nel rispetto delle normative di sicurezza COVID-19; Verrà effettuato il servizio al tavolo (o a buffet se la normativa lo consentirà) compresa la colazione.
- In spiaggia e in piscina gli ombrelloni e lo sdraio saranno distanziati secondo norme di sicurezza COVID-19
- Le aree comuni saranno fornite di appositi totem igienizzanti
- Eventuali file (Bar, check-in e check-out) saranno regolate in modo da consentire il mantenimento della distanza di sicurezza come da normative Covid-19.
- Gli arrivi saranno gestiti in modo tale da evitare il più possibile assembramenti.
- Potranno essere previste delle attività sportive e di intrattenimento per adulti e bambini che possano essere svolte in sicurezza e nel pieno rispetto del distanziamento fisico.
- Verrà eseguito il controllo della temperatura corporea a tutto lo staff e ai clienti in arrivo
- Le mascherine dovranno essere usate ove si riterrà necessario e comunque, secondo quanto stabilito dalle linee guida.
- La Cucina Baby / Biberoneria verrà gestita da un'operatrice addetta che si occuperà di assistere le mamme nella distribuzione dei pasti, riscaldare latte ed omogeneizzati, sterilizzare, frullare ed effettuare tutti i servizi utili. Verranno predisposti orari di apertura e chiusura.
- Le aree comuni verranno sanificate secondo normativa Covid-19
- Eventuali casi sospetti di Covid-19 verranno gestiti come da decreto legge del 18 maggio.

CONSEGNA CAMERE E OMBRELLONI

Per assicurare il rispetto del distanziamento sociale, le operazioni di check in dovranno essere effettuate da un solo ospite per camera. Le camere verranno consegnate a partire dalle ore 16:00, unitamente alla camera verrà assegnato anche in numero di ombrellone nella spiaggia, che rimarrà a disposizione del cliente per tutta la durata del soggiorno.

ANIMAZIONE, SPETTACOLI E SPORT

Saranno previste attività sportive e di intrattenimento per adulti e bambini che verranno svolte nel rigoroso rispetto delle norme sul contenimento del contagio da Covid-19.

LE SUDDETTE LINEE GUIDA POTREBBERO SUBIRE VARIAZIONI IN BASE ALLE EVENTUALI VARIAZIONI GOVERNATIVE.

delle pietanze. Si fa presente però che al ristorante sarà possibile trovare una scelta di alcuni alimenti fra cui anche pietanze che solitamente non contengono glutine oltre che alcuni prodotti di base dedicati. Per tale motivo ed in base alla gravità della celiachia sofferta, si invitano i clienti a segnalare in fase di prenotazione, affinché, all'arrivo in struttura, il direttore, unitamente allo chef possano valutare un menù personalizzato. Per ogni precauzione, qualora il cliente desiderasse portare in hotel degli alimenti specifici (unitamente a contenitori e posateria personali) sarà cura dell'hotel predisporre l'utilizzo da parte del personale per la preparazione dei pasti.

Servizi: Bar nel corpo centrale. Piano bar serale, sala TV, bazar, giardino e parcheggio esterno incustodito, piscina, campo da tennis, campo polivalente, are giochi per bambini ed anfiteatro recentemente costruito.

La spiaggia: lunga di sabbia, dista 300/500 metri ed è attrezzata con ombrelloni e lettini per tutti gli ospiti con assegnazione all'arrivo, il servizio è incluso nella tessera club.

Tessera Club: Obbligatoria dai 6 anni in poi, prevede l'utilizzo del campo da tennis, piscina per adulti e bambini (a numero chiuso, su prenotazione) attrezzata con ombrelloni, lettini e sdraio fino ad esaurimento, servizio spiaggia, animazione diurna e serale, con giochi, intrattenimenti e spettacoli serali in anfiteatro. **Miniclub:** 4/12 anni compiuti.

A pagamento: Tennis in notturna, escursioni e pista go-kart adiacente alla struttura. Nelle vicinanze: Nel paese di Budoni (ca. 3 km) raggiungibile con servizio bus e pista ciclabile; guardia medica turistica, banca e bancomat, ufficio postale, farmacia e chiesa. Il centro turistico di San Teodoro, con tutte le sue attrattive, dista circa 10 km. Attracco imbarcazioni nel vicino porto turistico di Ottiolu (2 km) a pochi passi, discoteca all'aperto.

Animali: Non ammessi. Soggiorni: da giovedì e/o lunedì



**TARIFE AGGIORNATE
VEDI SEZIONI OFFERTE**

NAVE GRATIS: VEDI CONDIZIONI PAG.4

PENSIONE COMPLETA ~ BEVANDE INCLUSE

| NAVE GRATIS | | | SOLO SOGGIORNO ~ SETTIMANE SUPPLEMENTARI | | | RIDUZIONE LETTO AGGIUNTO | | |
|---------------|---------|---------|--|-------|---------|--------------------------|--------------------------|-------------------------------|
| Partenze | 7 notti | Listino | Periodi | Notti | Listino | 3° letto 3/13 anni | 4°/5° letto 3/13 anni | 3°/4°/5° letto dai 13 anni |
| 28/05 - 04/06 | 420 | 420 | 28/05 - 04/06 | 7 | 420 | GRATIS | 50% | 25% |
| 04/06 - 11/06 | 525 | 525 | 04/06 - 11/06 | 7 | 525 | GRATIS | 50% | 25% |
| 11/06 - 18/06 | 630 | 630 | 11/06 - 18/06 | 7 | 630 | GRATIS | 50% | 25% |
| 18/06 - 25/06 | 700 | 700 | 18/06 - 25/06 | 7 | 700 | GRATIS | 50% | 25% |
| 25/06 - 02/07 | 770 | 770 | 25/06 - 02/07 | 7 | 770 | GRATIS | 50% | 25% |
| 02/07 - 09/07 | 840 | 840 | 02/07 - 09/07 | 7 | 840 | GRATIS | 50% | 25% |
| 09/07 - 16/07 | 840 | 840 | 09/07 - 16/07 | 7 | 840 | GRATIS | 50% | 25% |
| 16/07 - 23/07 | 910 | 910 | 16/07 - 23/07 | 7 | 910 | GRATIS | 50% | 25% |
| 23/07 - 30/07 | 910 | 910 | 23/07 - 30/07 | 7 | 910 | GRATIS | 50% | 25% |
| 30/07 - 06/08 | 910 | 910 | 30/07 - 06/08 | 7 | 910 | GRATIS | 50% | 25% |
| 06/08 - 13/08 | 1.155 | 1.155 | 06/08 - 13/08 | 7 | 1.155 | GRATIS | 50% | 25% |
| 13/08 - 20/08 | 1.225 | 1.225 | 13/08 - 20/08 | 7 | 1.225 | GRATIS | 50% | 25% |
| 20/08 - 27/08 | 1.155 | 1.155 | 20/08 - 27/08 | 7 | 1.155 | GRATIS | 50% | 25% |
| 27/08 - 03/09 | 805 | 805 | 27/08 - 03/09 | 7 | 805 | GRATIS | 50% | 25% |
| 03/09 - 10/09 | 700 | 700 | 03/09 - 10/09 | 7 | 700 | GRATIS | 50% | 25% |
| 10/09 - 17/09 | 595 | 595 | 10/09 - 17/09 | 7 | 595 | GRATIS | 50% | 25% |
| 17/09 - 24/09 | 420 | 420 | 17/09 - 24/09 | 7 | 420 | GRATIS | 50% | 25% |

PACCHETTI NAVE GRATIS 10/11 NOTTI IN PENSIONE COMPLETA (BEVANDE INCLUSE)

| Periodi (gio./lun.) | Notti | QUOTE | Periodi (lun./gio.) | Notti | QUOTE | RIDUZIONE LETTO AGGIUNTO | | |
|------------------------|-------|-------|------------------------|-------|-------|--------------------------|--------------------------|-------------------------------|
| | | | | | | 3° letto 3/13 anni | 4°/5° letto 3/13 anni | 3°/4°/5° letto dai 13 anni |
| 04/06 - 15/06 | 11 | 885 | 15/06 - 25/06 | 10 | 970 | GRATIS | 50% | 25% |
| 25/06 - 06/07 | 11 | 1.250 | 06/07 - 16/07 | 10 | 1.200 | GRATIS | 50% | 25% |
| 02/07 - 13/07 | 11 | 1.320 | 13/07 - 23/07 | 10 | 1.270 | GRATIS | 50% | 25% |
| 09/07 - 20/07 | 11 | 1.360 | 20/07 - 30/07 | 10 | 1.300 | GRATIS | 50% | 25% |
| 16/07 - 27/07 | 11 | 1.430 | 27/07 - 06/08 | 10 | 1.300 | GRATIS | 50% | 25% |
| 06/08 - 17/08 | 11 | 1.855 | 17/08 - 27/08 | 10 | 1.680 | GRATIS | 50% | 25% |
| 20/08 - 31/08 | 11 | 1.615 | 31/08 - 10/09 | 10 | 1.045 | GRATIS | 50% | 25% |

RIDUZIONI/SUPPLEMENTI:

- **Infant 0/3 anni:** gratis in culla propria, pasti da buffet inclusi; • **Culla 0/3 anni:** Euro 10 al giorno da pagare in agenzia, pasti da buffet inclusi; • **Supplemento singola:** +25%; • **Tessera club:** settimanale obbligatoria da pagare in loco dai 6 anni in poi Euro 35 proporzionata al soggiorno effettivo; • **Speciale single + chd:** 1 adulto + 1 chd 3/13 anni pagano 1,80 quote.

TASSA DI SOGGIORNO: I COMUNI ITALIANI HANNO LA FACOLTÀ DI APPLICARE LA TASSA DI SOGGIORNO.
DETTA TASSA NON È PREVISTA NELLE QUOTE RIPORTATE IN TABELLA. SE APPLICATA, DOVRÀ EVENTUALMENTE ESSERE PAGATA DAL CLIENTE DIRETTAMENTE IN HOTEL.

Uappala Hotel Le Rose****

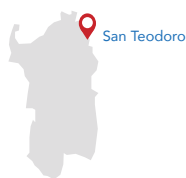

Soggiorni Giovedì ▶ Giovedì



"NUOVO TESTO CON LINEE GUIDA ANTI COVID-19"

POSIZIONE

Il Uappala Hotel Le Rose si trova direttamente nel centro della famosa località turistica di San Teodoro, conosciuta per le meravigliose spiagge, tra le più belle del Mediterraneo, come la spiaggia della Cinta, Cala Brandinchi, Porto Coda Cavallo oppure Lu Impostu, ma anche per le numerose iniziative artistico-culturali, i suoi mercati, le sue sagre, il suo artigianato, e la sua intensa vita notturna. **La movida serale del paese, il cui centro resta chiuso al traffico per l'intera estate, è nota per trasformarsi in una vetrina dell'artigianato sardo e salotto di stravaganza e divertimento.**

COME ARRIVARE

In aereo: Aeroporto di Olbia a circa 26 Km.

In nave: Porto di Olbia a circa 29 Km.

DESCRIZIONE E SERVIZI

La struttura ricettiva Uappala Hotel Le Rose di categoria quattro stelle, è situata in posizione centrale e tranquilla, sorge su un'area

di circa di 15.000 mq circondata da giardini ed alberi.

Ristorazione: Per la sicurezza dei nostri ospiti e del nostro personale, ogni nucleo familiare avrà il proprio tavolo assegnato per tutta la durata del soggiorno e la distanza minima tra un tavolo e l'altro sarà di un metro, come previsto dal DPCM. Il ristorante presenta sia una sala interna climatizzata sia una veranda esterna con vista piscina, quindi verranno utilizzate entrambe le aree in modo da permettere il giusto distanziamento. Il servizio di colazione, pranzo e cena sarà sempre al tavolo. Non ci saranno quindi i buffet in modo da evitare assembramenti. Le bevande verranno servite imbottigliate (a pagamento). A disposizione dei nostri clienti un bar in piscina. **Camere:** Le 117 camere sono suddivise tra Classic e Family. Alcune camere classic si trovano in graziosi bungalow in pietra sarda al piano terra ed al primo piano, alcuni provvisti di patio o terrazza, con supplemento. Tutte le camere sono arredate in stile tradizionale con pregiati mobili di legno massello, dispongono di servizi con box doccia, aria condizionata, frigorifero, (riempimento su richiesta a pagamento), TV, cassaforte, telefono ed asciugacapelli. Ogni giorno verrà effettuata

una sanificazione completa con prodotti specifici a base alcolica con areazione dell'ambiente e disinfezione di tutte le superfici.

Servizi hotel: Reception aperta 24 ore su 24, bar, Wi-Fi gratuito nelle aree comuni, piscina per adulti e bambini con profondità graduale, attrezzata di ombrelloni e lettini ad esaurimento e distanziamento assicurato come da DPCM, spiaggia della Cinta attrezzata con un ombrellone e due lettini a camera con distanziamento assicurato come da DPCM. **Navetta da e per la spiaggia ad orari prestabiliti.**

Spiaggia: A circa 1000 mt si trova la rinomata spiaggia de "La Cinta", tra le più belle e conosciute spiagge della Sardegna e del Mediterraneo, con i suoi 5 km di litorale di sabbia finissima con fondale basso e cristallino. Il giorno dell'arrivo verrà assegnato ad ogni camera un ombrellone con 2 lettini e rimarrà lo stesso per tutta la durata del soggiorno. **Sarà assicurato il corretto distanziamento di 3,30 mt tra i diversi ombrelloni e tutte le postazioni verranno sanificate ad ogni cambio turno.** Per gli ospiti è a disposizione una navetta da e per la spiaggia de La Cinta con servizio continuativo ad orari prestabiliti. Ma la Cinta non è l'unica



spiaggia: i 30 km di litorale della zona di San Teodoro, da Cala Ghjgolu fino all'Isuledda, offrono numerosi sbocchi al mare, ciascuno di peculiare bellezza e patrimonio ambientale dell'intera Italia.

Tessera club: La tessera include: in spiaggia 1 ombrellone + 2 lettini a camera; utilizzo piscina attrezzata con ombrelloni e lettini ad esaurimento. Mini Club, Junior Club ed Animazione. Mini club 5/10 anni compiuti: **verrà destinato un animatore ogni 7 bambini.** Dalle 10:00 alle 12:30, dalle 15:00 alle 18:30 e dalle 20:30 alle 21:30. **Tutte le attività sono ideate ed organizzate nel pieno rispetto delle regole sul distanziamento sociale, come da disposizione del DPCM.** Al mattino, appuntamento con i bam-

bini direttamente in spiaggia ed organizzazione di giochi come sculture di sabbia, gara di rigori per i maschietti, ginnastica animata per le femminucce. Nel pomeriggio appuntamento al mini club per lo svolgimento di attività manuali per sviluppare la loro creatività e fantasia. Merenda alle ore 16:30. Al termine della merenda svolgimento di varie attività all'aperto fino alle ore 18:30. Appuntamento alle ore 20:30 per la baby dance. **Junior club 11/16 anni compiuti: verrà destinato un animatore ogni 10 ragazzi.** Dalle 10:00 alle 12:30, dalle 15:00 alle 18:30. **Tutte le attività sono ideate ed organizzate nel pieno rispetto delle regole sul distanziamento sociale, come da disposizione del DPCM.**

Anche per i ragazzi verranno organizzate attività ad hoc e tornei sportivi, sia al mattino che al pomeriggio.

Animazione adulti ed attività sportive: per tutte le attività sportive è prevista la prenotazione obbligatoria e, se necessario, verranno organizzati più turni per garantire il corretto distanziamento. Al mattino risveglio muscolare, acqua gym e giochi individuali in spiaggia. Al pomeriggio fitness, acqua gym, giochi e tornei individuali. Spettacoli serali e cabaret. Non mancherà il Piano Bar dalle 13:30 alle 14:30 e dalle 19:00 alle 23:00.

Soggiorni: Minimo 2 notti dal 10/09 in poi; Soggiorni con ingresso libero minimo 7 notti negli altri periodi.



TARIFE AGGIORNATE VEDI SEZIONI OFFERTE

NAVE GRATIS: VEDI CONDIZIONI PAG.4

PENSIONE COMPLETA ~ BEVANDE INCLUSE

| Partenze | 7 notti | SOLO SOGGIORNO ~ SETTIMANE SUPPLEMENTARI | | | RIDUZIONE LETTO AGGIUNTO | | | | | |
|---------------|---------|--|-------|------------------------------|------------------------------|-------------------|--------------------|---------------------|--------------------|-------------------------|
| | | Periodi | Notti | Uappala Price entro il 31/03 | Special Price entro il 30/04 | Listino Ufficiale | 3° letto 3/12 anni | 3° letto 12/18 anni | 4° letto 3/18 anni | 3°/4° letto dai 18 anni |
| 04/06 - 11/06 | 805 | 04/06 - 11/06 | 7 | 602 | 686 | 805 | GRATIS | 50% | 50% | 25% |
| 11/06 - 18/06 | 805 | 11/06 - 18/06 | 7 | 602 | 686 | 805 | GRATIS | 50% | 50% | 25% |
| 18/06 - 25/06 | 910 | 18/06 - 25/06 | 7 | 686 | 770 | 910 | GRATIS | 50% | 50% | 25% |
| 25/06 - 02/07 | 910 | 25/06 - 02/07 | 7 | 686 | 770 | 910 | GRATIS | 50% | 50% | 25% |
| 02/07 - 09/07 | 980 | 02/07 - 09/07 | 7 | 735 | 833 | 980 | GRATIS | 50% | 50% | 25% |
| 09/07 - 16/07 | 980 | 09/07 - 16/07 | 7 | 735 | 833 | 980 | GRATIS | 50% | 50% | 25% |
| 16/07 - 23/07 | 980 | 16/07 - 23/07 | 7 | 735 | 833 | 980 | GRATIS | 50% | 50% | 25% |
| 23/07 - 30/07 | 1.050 | 23/07 - 30/07 | 7 | 791 | 896 | 1.050 | GRATIS | 50% | 50% | 25% |
| 30/07 - 06/08 | 1.050 | 30/07 - 06/08 | 7 | 791 | 896 | 1.050 | GRATIS | 50% | 50% | 25% |
| 06/08 - 13/08 | 1.225 | 06/08 - 13/08 | 7 | 924 | 1.043 | 1.225 | GRATIS | 50% | 50% | 25% |
| 13/08 - 20/08 | 1.330 | 13/08 - 20/08 | 7 | 1.001 | 1.134 | 1.330 | GRATIS | 50% | 50% | 25% |
| 20/08 - 27/08 | 1.225 | 20/08 - 27/08 | 7 | 924 | 1.043 | 1.225 | GRATIS | 50% | 50% | 25% |
| 27/08 - 03/09 | 980 | 27/08 - 03/09 | 7 | 735 | 833 | 980 | GRATIS | 50% | 50% | 25% |
| 03/09 - 10/09 | 805 | 03/09 - 10/09 | 7 | 602 | 686 | 805 | GRATIS | 50% | 50% | 25% |
| 10/09 - 17/09 | 665 | 10/09 - 17/09 | 7 | 504 | 560 | 665 | GRATIS | 50% | 50% | 25% |
| 17/09 - 24/09 | 665 | 17/09 - 24/09 | 7 | 504 | 560 | 665 | GRATIS | 50% | 50% | 25% |

PACCHETTI NAVE GRATIS 10/11 NOTTI IN PENSIONE COMPLETA (BEVANDE INCLUSE)

| Periodi (gio./lun.) | Notti | QUOTE | Periodi (lun./gio.) | Notti | QUOTE | RIDUZIONE LETTO AGGIUNTO | | | |
|---------------------|-------|-------|---------------------|-------|-------|--------------------------|---------------------|--------------------|-------------------------|
| | | | | | | 3° letto 3/12 anni | 3° letto 12/18 anni | 4° letto 3/18 anni | 3°/4° letto dai 18 anni |
| 04/06 - 15/06 | 11 | 1.265 | 15/06 - 25/06 | 10 | 1.255 | GRATIS | 50% | 50% | 25% |
| 11/06 - 22/06 | 11 | 1.325 | 22/06 - 02/07 | 10 | 1.300 | GRATIS | 50% | 50% | 25% |
| 18/06 - 29/06 | 11 | 1.430 | 29/06 - 09/07 | 10 | 1.370 | GRATIS | 50% | 50% | 25% |
| 02/07 - 13/07 | 11 | 1.540 | 13/07 - 23/07 | 10 | 1.400 | GRATIS | 50% | 50% | 25% |
| 09/07 - 20/07 | 11 | 1.540 | 20/07 - 30/07 | 10 | 1.470 | GRATIS | 50% | 50% | 25% |
| 16/07 - 27/07 | 11 | 1.580 | 27/07 - 06/08 | 10 | 1.500 | GRATIS | 50% | 50% | 25% |
| 23/07 - 03/08 | 11 | 1.650 | 03/08 - 13/08 | 10 | 1.675 | GRATIS | 50% | 50% | 25% |
| 06/08 - 17/08 | 11 | 1.750 | 17/08 - 27/08 | 10 | 1.795 | GRATIS | 50% | 50% | 25% |
| 20/08 - 31/08 | 11 | 1.785 | 31/08 - 10/09 | 10 | 1.225 | GRATIS | 50% | 50% | 25% |

UAPPALA PRICE E SPECIAL PRICE

DISPONIBILITÀ LIMITATA

RIDUZIONI/SUPPLEMENTI:

• **Infant 6 mesi/3 anni:** contributo obbligatorio da pagare in loco Euro 15 al giorno, pasti da menù inclusi (culla previa disponibilità); • **Supplemento doppio uso singola:** Euro 25 al giorno fino al 18/06 e dal 10/09; +50% nei restanti periodi; • **Animali:** ammessi su richiesta e solo di piccola taglia (max 10 kg) Euro 10 al giorno da pagare in loco (non ammessi nelle aree comuni); • **Tessera club:** obbligatoria dai 3 anni da pagare in loco Euro 49 a settimana a persona (dal 04/06 al 24/09); • **Speciale 1 adulto + 1 bambino:** 1 adulto + 1 chd 0/12 anni pagano 1,50 quote in solo soggiorno e 1,80 quote con nave; • **Supplemento patio/terrazzo (su richiesta, se disponibile):** Euro 20 al giorno a camera da pagare in loco.

TASSA DI SOGGIORNO: I COMUNI ITALIANI HANNO LA FACOLTÀ DI APPLICARE LA TASSA DI SOGGIORNO.

DETTA TASSA NON È PREVISTA NELLE QUOTE RIPORTATE IN TABELLA. SE APPLICATA, DOVRÀ EVENTUALMENTE ESSERE PAGATA DAL CLIENTE DIRETTAMENTE IN HOTEL.

Blu Hotel Laconia Village ^{****}



Soggiorni Venerdì ▶ Venerdì



PROCEDURE COVID-19

Misure per la sicurezza dei nostri ospiti: Ora che finalmente possiamo ricominciare a viaggiare, esplorare e sognare di nuovo, per noi di Blu Hotels è ancora più importante garantire a ogni ospite una vacanza sicura e indimenticabile presso le nostre strutture. Per garantirvi i più alti livelli di sicurezza abbiamo implementato una serie di misure e rivisto ogni modalità con cui verranno forniti i nostri servizi, seguendo le linee guida dell'Organizzazione Mondiale della Sanità e dell'Istituto Superiore di Sanità, e mettendo al centro la sicurezza e la serenità dei nostri ospiti e dei nostri dipendenti.

Sanificazione Hotel: Tutti i nostri hotel seguono protocolli di pulizia basati su pratiche approvate dall'Organizzazione Mondiale della Sanità come: - Pulizia delle superfici nelle aree comuni (reception, hall, corridoi, bagni, ristoranti, corrimano, interruttori della luce, pulsanti degli ascensori, maniglie di porte e finestre) effettuata più volte al giorno e con prodotti specifici. - Igienizzazione degli ambienti utilizzando tecnologie e prodotti per la pulizia altamente efficaci su tutte le superfici. - Sterilizzazione della cucina e degli utensili utilizzando prodotti e pratiche di pulizia in linea con i protocolli ospedalieri. - Completa sanificazione della camera e dei tessuti ad ogni cambio ospite con l'adozione di nuove procedure. - Sanificazione ad ogni utilizzo di tavolini, sedie, lettini da piscina o da spiaggia. - Messa a disposizione degli ospiti e in diverse zone della struttura di prodotti per l'igiene delle mani.

Servizi Food & Beverage / Ristorazione: Per far sì che gli ospiti possano mangiare bene e godersi appieno anche il momento del pasto abbiamo rivisto i nostri processi di ordinazione, preparazione, fornitura e consumazione dei servizi di ristorazione. In particolare, i nostri servizi ristorativi sono contraddistinti da: - Sicurezza alimentare riducendo la manipolazione del prodotto e il contatto umano sia durante la preparazione che durante la consegna anche grazie all'utilizzo di imballaggi monouso. - Distanziamento di tavoli e sedie come previsto dalla normativa. - Possibilità di fruizione dei menu e servizi tramite qr code, tramite espositori in plexiglass e tramite stampe monouso. **Distanziamento sociale** Tutte le strutture Blu Hotels hanno implementato tutti i protocolli necessari per garantire il corretto distanziamento sociale. - Creazione di segnaletica ad hoc in tutte le aree comuni con descrizioni semplici e intuitive per segnalare i comportamenti idonei e sicuri per godersi la vacanza come la distanza interpersonale di 1 metro e l'utilizzo della mascherina. - Riprogettazione delle aree comuni per permettere agli ospiti di mantenere la distanza sociale adeguata. - Supporto da parte del personale per aiutare gli ospiti ad applicare queste misure in tutte le aree. - I nostri spettacoli, le attività, le aree benessere sono state ripensate favorendo momenti individuali di sport e wellness.

- Piscine e spiagge sono allestite con spazi dilatati e controlli agli accessi per evitare assembramenti, così da garantire la sicurezza pur mantenendo lo svago degli ospiti. - Possibilità di check in online prima dell'arrivo in hotel e gestione dei flussi in reception con apposita segnaletica. **Dispositivi di protezione individuale (DPI)** - Protezione dei dipendenti: tutti i dipendenti dell'hotel sono sottoposti quotidianamente alla misurazione della temperatura corporea e hanno accesso ai dispositivi di sicurezza (gel igienizzante, mascherine e guanti) necessari per svolgere il lavoro senza rischi per la salute propria e degli ospiti. - Training dei dipendenti: tutti i dipendenti sono stati formati al rispetto dei protocolli di igiene e sicurezza ed è prevista una costante attività di aggiornamento degli stessi anche per implementare nuove procedure qualora fosse richiesto dall'Organizzazione Mondiale della Sanità e dell'Istituto Superiore di Sanità.

POSIZIONE

A Cannigione di Arzachena, il Blu Hotel Laconia Village dista pochi passi dal piccolo centro e 100 metri dalla spiaggia attrezzata. La struttura è concepita per soddisfare al meglio le esigenze delle famiglie e dei bambini e offre molteplici opportunità di svago e divertimento. Immersa nell'armonia di una natura suggestiva, gode di una posizione esclusiva nel Golfo di Arzachena poco distante dall'arcipelago della Maddalena e dall'affascinante Costa Smeralda.

COME ARRIVARE

In aereo: Aeroporto di Olbia a 38 Km.
In nave: Porto di Olbia a 35 Km.

DESCRIZIONE E SERVIZI

Nella zona centrale, oltre alla reception 24h, ascensore, sala Tv,

ampio e luminoso ristorante e piscine attrezzate, rinnovate sia per adulti che per bambini. Nella piazzetta del villaggio si affaccia il bar, luogo per piacevoli intrattenimenti diurni e serali e tutt'intorno, si estende un gradevole parco completamente rinnovato. A disposizione degli ospiti anche connessione **Wi-Fi** nella hall (incluso). Parcheggio esterno, gratuito e fino ad esaurimento. La struttura dispone di un campo da beach volley e di uno da bocce.

Camere: Le 165 camere, di diverse tipologie, distribuite nel corpo centrale e in vari casggiati intorno al parco. **Standard:** tutte doppie o doppie con 3/4° letto in divano letto, sono tutte dotate di Tv, telefono ed aria condizionata, asciugacapelli, cassaforte e minibar (riempimento su richiesta a pagamento), tutte dotate di doccia. Disponibili anche camere con **vista mare** (con supplemento) e **Suite** (circa 30 mq, per 2/4 persone composte da 2 ambienti separati con camera doppia e soggiorno con divano letto, con balcone/terrazza e stesse

dotazioni delle standard) situate lato piscina e lato mare (con supplemento). **Superior (con o senza vista mare):** rinnovate di recente, arredate elegantemente in stile tradizionale, tutte con balcone o patio esterno. **Deluxe (con vista mare):** Di recente costruzione, situate a piano terra o primo piano in nuovo edificio, tutte con balcone o veranda esterna, vista mare (letto matrimoniale + divano letto).

Trattamento: Il ristorante accoglie i propri ospiti in un ambiente confortevole ed accogliente con trattamento di pensione completa, che prevede prima colazione, pranzo e cena. Tutti i pasti sono a buffet con bevande self-service incluse (**acqua e vino della casa**). **Celiachia:** L'hotel non è specializzato nel predisporre di appositi cibi privi di glutine; inoltre, per quanto riguarda i cibi serviti al tavolo e/o a buffet non è garantita la totale assenza di contaminazione crociata nella fase di preparazione e/o di somministrazione delle pietanze. Si fa presente però che al ristorante sarà possibile trovare una grande va-



rietà di alimenti fra cui anche pietanze che solitamente non contengono glutine oltre che alcuni prodotti di base dedicati. Per tale motivo ed in base alla gravità della celiachia sofferta, si invita i clienti a segnalare in fase di prenotazione affinché, all'arrivo in struttura, il direttore unitamente allo chef possano valutare un menù personalizzato. Per ogni precauzione, qualora il cliente desiderasse portare in hotel degli alimenti specifici (unitamente a contenitori e posateria personali) sarà cura dell'hotel predisporre l'utilizzo da

parte del personale per la preparazione dei pasti.

La spiaggia: la piccola spiaggia di fronte all'hotel, privata e attrezzata con ombrelloni e sdraio fino ad esaurimento ed a pagamento dal 01/06 al 30/09, oppure la spiaggia a 2 Km. disponibile dal 01/06 al 30/09 facoltativa a pagamento. La struttura dispone inoltre di un servizio navetta con un simpatico trenino (01/06 - 30/09 a pagamento), da giugno a settembre ad orari prestabiliti, che permette di raggiungere la spiaggia a 2 Km. **Servizio spiaggia:** facoltativo da pagare in

loco. **Tessera club (servizi attivi dal 12/06 al 11/09):** Lo staff di animazione è a disposizione degli ospiti per organizzare giochi e tornei, corsi di aerobica e nuoto, ma anche intrattenimenti serali, spettacoli e piano bar (a periodi ed orari prestabiliti). A disposizione dei più piccoli un ampio parco giochi, servizio miniclub 4/12 anni ad orari e periodi prestabiliti con animazione. **Animali:** Ammessi di piccola taglia su richiesta a pagamento. **Soggiorni:** Da Venerdì ore 17.00 a Venerdì ore 10.00 - Possibilità di soggiorni liberi su richiesta.

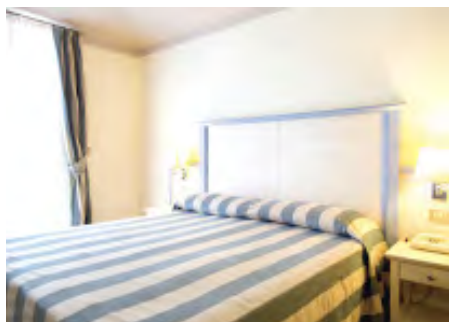

TARiffe AGGIORNATE VEDI SEZIONI OFFERTE

NAVE GRATIS: VEDI CONDIZIONI PAG.4

PENSIONE COMPLETA ~ BEVANDE INCLUSE

NAVE GRATIS

| Partenze | 7 notti |
|---------------|---------|
| 22/05 - 29/05 | 476 |
| 29/05 - 05/06 | 616 |
| 05/06 - 12/06 | 616 |
| 12/06 - 19/06 | 770 |
| 19/06 - 26/06 | 770 |
| 26/06 - 03/07 | 945 |
| 03/07 - 10/07 | 945 |
| 10/07 - 17/07 | 1.050 |
| 17/07 - 24/07 | 1.050 |
| 24/07 - 31/07 | 1.050 |
| 31/07 - 07/08 | 1.120 |
| 07/08 - 14/08 | 1.330 |
| 14/08 - 21/08 | 1.330 |
| 21/08 - 28/08 | 1.120 |
| 28/08 - 04/09 | 910 |
| 04/09 - 11/09 | 770 |
| 11/09 - 18/09 | 616 |
| 18/09 - 25/09 | 476 |
| 25/09 - 02/10 | 476 |

SOLO SOGGIORNO ~ SETTIMANE SUPPLEMENTARI

| Periodi | Notti | Camere Cottage |
|---------------|-------|----------------|
| 22/05 - 29/05 | 7 | 476 |
| 29/05 - 05/06 | 7 | 616 |
| 05/06 - 12/06 | 7 | 616 |
| 12/06 - 19/06 | 7 | 770 |
| 19/06 - 26/06 | 7 | 770 |
| 26/06 - 03/07 | 7 | 945 |
| 03/07 - 10/07 | 7 | 945 |
| 10/07 - 17/07 | 7 | 1.050 |
| 17/07 - 24/07 | 7 | 1.050 |
| 24/07 - 31/07 | 7 | 1.050 |
| 31/07 - 07/08 | 7 | 1.120 |
| 07/08 - 14/08 | 7 | 1.330 |
| 14/08 - 21/08 | 7 | 1.330 |
| 21/08 - 28/08 | 7 | 1.120 |
| 28/08 - 04/09 | 7 | 910 |
| 04/09 - 11/09 | 7 | 770 |
| 11/09 - 18/09 | 7 | 616 |
| 18/09 - 25/09 | 7 | 476 |
| 25/09 - 02/10 | 7 | 476 |

RIDUZIONE LETTO AGGIUNTO

| 3°/4° letto 2/12 anni (***) | 3°/4° letto dai 12 anni |
|--------------------------------|----------------------------|
| GRATIS | 50% |
| GRATIS | 50% |
| GRATIS | 50% |
| GRATIS | 50% |
| GRATIS | 50% |
| GRATIS | 50% |
| GRATIS | 50% |
| GRATIS | 50% |
| GRATIS | 50% |
| GRATIS | 50% |
| GRATIS | 50% |
| GRATIS | 50% |
| GRATIS | 50% |
| GRATIS | 50% |
| GRATIS | 50% |
| GRATIS | 50% |
| GRATIS | 50% |
| GRATIS | 50% |
| GRATIS | 50% |
| GRATIS | 50% |
| GRATIS | 50% |

PACCHETTI NAVE GRATIS 10/11 NOTTI IN PENSIONE COMPLETA (BEVANDE INCLUSE)

| Periodi (ven./lun.) (*) (ven./mart.) (**) | Notti | QUOTE |
|---|-------|-------|
| 29/05 - 08/06 (*) | 10 | 880 |
| 05/06 - 15/06 (*) | 10 | 945 |
| 12/06 - 22/06 (*) | 10 | 1.100 |
| 19/06 - 29/06 (*) | 10 | 1.175 |
| 26/06 - 06/07 (*) | 10 | 1.350 |
| 03/07 - 14/07 (**) | 11 | 1.545 |
| 17/07 - 28/07 (**) | 11 | 1.650 |
| 24/07 - 04/08 (**) | 11 | 1.690 |
| 07/08 - 18/08 (**) | 11 | 2.090 |
| 21/08 - 01/09 (**) | 11 | 1.640 |
| 28/08 - 08/09 (**) | 11 | 1.350 |

| Periodi (lun./ven.) (*) (mart./ven.) (**) | Notti | QUOTE |
|---|-------|-------|
| 08/06 - 19/06 (*) | 11 | 1.122 |
| 15/06 - 26/06 (*) | 11 | 1.210 |
| 22/06 - 03/07 (*) | 11 | 1.385 |
| 29/06 - 10/07 (*) | 11 | 1.485 |
| 06/07 - 17/07 (*) | 11 | 1.590 |
| 14/07 - 24/07 (**) | 10 | 1.500 |
| 28/07 - 07/08 (**) | 10 | 1.570 |
| 04/08 - 14/08 (**) | 10 | 1.810 |
| 18/08 - 28/08 (**) | 10 | 1.690 |
| 01/09 - 11/09 (**) | 10 | 1.160 |
| 08/09 - 18/09 (**) | 10 | 946 |

RIDUZIONE LETTO AGGIUNTO

| 3°/4° letto 2/12 anni (***) | 3°/4° letto dai 12 anni |
|--------------------------------|----------------------------|
| GRATIS | 50% |
| GRATIS | 50% |
| GRATIS | 50% |
| GRATIS | 50% |
| GRATIS | 50% |
| GRATIS | 50% |
| GRATIS | 50% |
| GRATIS | 50% |
| GRATIS | 50% |
| GRATIS | 50% |
| GRATIS | 50% |
| GRATIS | 50% |
| GRATIS | 50% |
| GRATIS | 50% |
| GRATIS | 50% |
| GRATIS | 50% |
| GRATIS | 50% |
| GRATIS | 50% |
| GRATIS | 50% |
| GRATIS | 50% |

(***) Bambini 2/12 anni gratis per soggiorni minimo 7 notti, per soggiorni inferiori rid 50%.

RIDUZIONI/SUPPLEMENTI:

• **Infant 0/2 anni:** gratis se con culla propria (su richiesta, se in camera con un solo adulto, verrà applicato il supplemento doppia uso singola); • **Culla:** Euro 10 al giorno, pasti esclusi; • **Supplemento doppia uso singola:** + 50%; • **Supplemento camera family:** Euro 80 a camera al giorno; • **Camera quintupla:** disponibile prenotando solo 2 camere attigue o comunicanti applicando 4 quote intere (su richiesta, salvo disponibilità); • **Supplemento camera vista mare:** Euro 30 a camera al giorno; • **Camera superior:** Euro 40 a camera al giorno; • **Camera superior vista mare:** Euro 60 a camera al giorno; • **Camera deluxe vista mare:** Euro 100 a camera al giorno; • **Supplemento suite lato piscina:** Euro 80 a camera al giorno; • **Supplemento suite lato mare:** Euro 120 a camera al giorno; • **Animali di piccola taglia:** Euro 20 al giorno da regolare in loco; • **Servizio spiaggia "Laconia" fronte hotel:** facoltativo Euro 10 al giorno disponibile dal 01/06 al 30/09 comprende un ombrellone + 2 sdraio a camera fino ad esaurimento posti; • **Navetta per spiaggia a 2 km:** (dal 01/06 al 30/09): Euro 10 a settimana a persona (Euro 2 al giorno) 0/12 anni gratuito; • **Tessera club:** dal 12/06 al 11/09 obbligatoria a settimana da pagare in loco dai 6 anni in poi, adulti euro 35 (7 Euro al giorno), bambini 6/12 anni Euro 20 (4 Euro al giorno).

PROMOZIONI:

• **Speciale coppie:** 15% sconto in camera doppia (no letti e culle aggiunte) valido in tutti i periodi per soggiorni di minimo 7 notti.

TASSA DI SOGGIORNO: I COMUNI ITALIANI HANNO LA FACOLTÀ DI APPLICARE LA TASSA DI SOGGIORNO.

DETTA TASSA NON È PREVISTA NELLE QUOTE RIPORTATE IN TABELLA. SE APPLICATA, DOVRÀ EVENTUALMENTE ESSERE PAGATA DAL CLIENTE DIRETTAMENTE IN HOTEL.

Club Esse Cala Bitta***

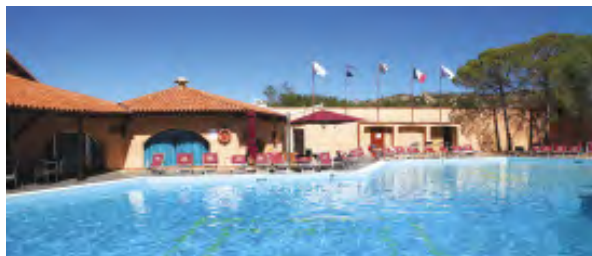

Soggiorni Martedì ▶ Martedì



In questo periodo di emergenza abbiamo lavorato intensamente per farci trovare pronti alla ripartenza. L'abbiamo fatto con la massima serietà, come sempre facciamo quando si tratta della sicurezza dei nostri ospiti e dei nostri collaboratori, senza dimenticare l'obiettivo del relax e del divertimento, indispensabili per una vacanza vera, con la fantasia che ci contraddistingue. Siamo convinti che la formula del Villaggio Turistico non possa prescindere da determinate dinamiche che appartengono a tutti noi, che ci fanno star bene al di là del mare, del cibo e di tutti i servizi alberghieri. Non possiamo cambiare il nostro DNA, ma possiamo, anzi dobbiamo, adattarlo alle nuove regole. Per questo motivo abbiamo elaborato un piano per la ripartenza della stagione estiva in tutta sicurezza in conformità alle normative vigenti ed ai protocolli nazionali e regionali. Naturalmente saremo pronti ad adeguare le nostre procedure, sulla base delle ulteriori indicazioni e prescrizioni da parte delle autorità competenti.

SECURITY PLAN CLUB ESSE

PRECAUZIONI GENERALI: Ogni collaboratore di tutti i reparti delle nostre strutture, verrà sottoposto a sorveglianza sanitaria e controllo giornaliero della temperatura corporea e sarà formato e informato su tutte le procedure da applicare e da seguire sulla base dei decreti di sicurezza legati al COVID-19.

Sarà possibile iniziare il proprio soggiorno in tutti i giorni della settimana, per scaglionare gli arrivi in piccoli gruppi consentendoci di gestire al meglio la fase del check-in. All'arrivo i nuovi ospiti saranno debitamente informati su tutte le procedure necessarie per una corretta convivenza all'interno dei nostri Resort.

Le aree di maggior passaggio all'interno del Resort saranno munite di **stazioni gel-igienizzante**. Al momento, l'utilizzo delle **mascherine** è obbligatorio in qualsiasi situazione dove non si riesca a mantenere il corretto distanziamento. L'obbligo seguirà le procedure in corso di validità al momento della presenza nel Resort. Ogni struttura limiterà la vendita delle camere in funzione delle misure di distanziamento necessarie, soprattutto nelle sale ristorante, al fine di evitare sovraffollamenti e assembramenti. Tutti gli ospiti saranno tenuti a rispettare rigorosamente le normative inerenti alle distanze minime e tutte le procedure previste dalle informative esposte in struttura per la propria sicurezza e per quella degli altri ospiti. Per le procedure di **disinfezione e sanificazione** saranno utilizzati specifici macchinari di ultima generazione con tecnologie approvate da OMS e ISS, per sterilizzare gli ambienti da virus e batteri in tutta la struttura (camere, sala ristorante, bar, reception, divani, sedie, sdraio, lettini, e quant'altro).

RICEVIMENTO E CAMERE: Gli ospiti saranno accolti dal nostro servizio di ricevimento che eseguirà tutte le **procedure di ingresso** in sicurezza. Ad ogni ospite, a tutela di tutto il Resort, sarà richiesta un' **autocertificazione** di non aver contratto il COVID-19, di non averne i sintomi, e di non essere esposto a provvedimento di quarantena. Agli ospiti in arrivo saranno consegnate **camere COVID-Free**, ovvero precedentemente sanificate. Le camere saranno igienizzate giornalmente e sanificate almeno una volta a settimana incluse tutte le suppellettili. **La biancheria** da letto e da bagno arriverà in struttura con rigorosi certificati di idoneità che seguono le linee guida dell'OMS e dell'ISS e con certificazione UNI EN 14065:2016. **RISTORAZIONE:** La disposizione della sala ristorante terrà conto delle misure di distanziamento previste dalle linee guida e dai decreti vigenti. Sarà **assegnato** un tavolo ad ogni camera. Al posto dei buffet saranno predisposte delle zone food dove i pasti saranno serviti direttamente dal nostro personale, nessun self-service sarà ammesso. Tutte le zone food saranno schermate e verranno sanificate alla fine di ogni servizio. Gli accessi al locale della **biberoneria** saranno regolamentati, l'igienizzazione sarà effettuata più volte nell'arco della giornata e la disinfezione programmata giornalmente. Inoltre, sarà offerto, per quanto possibile, l'utilizzo di prodotti monoporzione e di dispenser ermetici. Per gli ospiti in formula **pernottamento e prima colazione** abbiamo organizzato una linea dedicata di ristorazione espressa da asporto da poter consumare in tutta tranquillità in camera o negli spazi all'aperto del Resort e in più abbiamo deciso di ampliare l'offerta inserendo fra gli alimenti da asporto anche la pizza tonda. Le **zone per la colazione** sono state riorganizzate ed ampliate, utilizzando anche gli spazi esterni alla sala ristorante.

PISCINA: L'accesso all'area **prendisole** delle piscine sarà organizzato in conformità alle normative vigenti in materia di distanziamento. L'accesso alla vasca sarà libero per tutti gli ospiti, con l'obbligo dell'uso di cuffie da nuoto ed il rispetto della distanza minima dagli altri bagnanti. **SPIAGGIA:** Le **postazioni spiaggia** saranno assegnate dal nostro personale quotidianamente. Sono state disegnate tenendo conto delle misure di distanziamento previste dai decreti. Anche in questo caso attueremo rigidi protocolli di sanificazione ad ogni cambio di ospite, con cadenza minima giornaliera. Al momento non ci sono particolari restrizioni per il bagno in mare, sempre rispettando la distanza minima dagli altri bagnanti.

ANIMAZIONE, INTRATTENIMENTO E SPORT: L'animazione, cuore pulsante del gruppo Club Esse, è stata riorganizzata senza perdere i suoi caratteri di eccellenza. Tutte le attività sportive, ludiche e di intrattenimento permesse saranno organizzate per singoli ospiti o comunque in modo da poter garantire nella maniera migliore il distanziamento sociale. **L'Hero Camp**, tanto amato dai nostri piccoli ospiti, cambierà orari per consentire ai bambini di pranzare con i loro genitori in totale sicurezza. Abbiamo incrementato il numero degli **Hero Trainer** per permettere una suddivisione dei bambini in gruppi più piccoli e più facilmente gestibili, ed alla sera abbiamo introdotto la **novità 2020, la Hula-Dance**, ovvero la baby dance dei nostri piccoli eroi, svolta all'interno di cerchi distanziati poggiati a terra, per consentire giocando l'adeguato distanziamento.

“I SERVIZI PREVISTI DALLA SCHEDA TECNICA E NON INTERESSATI DAL SECURITY PLAN RIMANGONO INVARIATI”.

Caro Ospite, siamo certi che con l'impegno e il buonsenso di tutti, rispettando i protocolli e le normative vigenti, con gli amici di sempre, vivremo un'altra estate insieme all'insegna della felicità!

POSIZIONE

Il **CLUB ESSE CALA BITTA** è il primo villaggio con animazione della Costa Smeralda e riesce perfettamente a conciliare l'informalità della formula club con la mondanità tipica della costa. Si tratta di una struttura storica, tra le prime della zona, situata a Baja Sardinia, in località Cala Bitta, direttamente sul mare e a pochi minuti dalle spiagge più rinomate della Sardegna.

Distanze: Spiaggia: a 30 metri; Baja Sardinia a 2 km; Porto Cervo a 5 km, Porto Rotondo a 22 km.

COME ARRIVARE

In aereo: Aeroporto di Olbia Costa Smeralda a 34 Km.

In nave: Porto di Olbia a 30 km; Porto di Golfo Aranci a 36 km.

DESCRIZIONE E SERVIZI

Sistemazione: le 130 ampie camere sono così distribuite: zona "Limoni", sviluppate su un porticato intorno al cortile e giardino dei limoni; zona "Pineta", villette immerse nel verde e zona "Piscina". Sono tutte dotate di aria condizionata, tv, mini-frigo, asciugacapelli e servizi. Si dividono in camere **Superior**, completamente ristrutturate e rinnovate, e camere **Standard** con arredi essenziali. Sono disponibili camere doppie, matrimoniali, triple, quaduple e comode "Family Bicamera" composte da due camere e un bagno. **Ristorazione: (Vedi Security Plan)** senza alcun supplemento a pranzo e a cena acqua microfiltrata, vino bianco e rosso della casa, birra chiara. Il nostro personale è formato per preparare gli alimenti per le diverse intolleranze ali-

mentari, prodotti specifici non forniti che, se necessari, dovranno essere forniti direttamente dall'ospite (alimenti per celiaci acquistabili anche presso la struttura). **Servizi, attrezzature e sport:** ristorante panoramico climatizzato e rinnovato, con splendida vista sul mare, reception 24h, hall, music bar, sala Tv, club house, bazar, piscina (cuffia obbligatoria), campo polivalente, ampio parcheggio riservato non custodito. Tutti gli ambienti sono dotati di aria condizionata. Negli spazi comuni è inoltre disponibile la connessione internet **Wi-Fi**. Acquisto su ordinazione di riviste e giornali. Possibilità di noleggio autovetture, scooter. Noleggiare e passeggini (da segnalare al momento della prenotazione). Servizio di lavanderia. **Spiaggia: (Vedi Security Plan)** spiaggia di sabbia a 30 metri dall'hotel. A 50 metri dalla spiaggia,



porticiolo per piccole imbarcazioni. **Animazione e Intrattenimento: (Vedi Security Plan).**

Tessera club "Esse Card": obbligatoria dai 3 anni, da pagare in loco. **Infant Card:** obbligatoria da 0 a 3 anni, da pagare in loco. Include l'utilizzo della culla e l'uso della biberoneria (alimenti di base forniti) con accesso 24h. Eventuale seconda culla

solo su richiesta. **Animali domestici:** ammessi uno per camera, di piccola taglia, (max 20 Kg), con limitazioni nelle zone comuni e contributo spese obbligatorio di igienizzazione finale.

Arrivi e partenze: "check in" dopo le ore 16 e "check out" entro le ore 10. **Inizio e fine soggiorno:** martedì e/o venerdì. Sono ammessi anche gli altri giorni della settimana fino ad esaurimento di disponibilità. I limiti di età si intendono sempre per anni non compiuti al momento della data di inizio soggiorno (obbligatorio documento di identità alla conferma e all'arrivo in struttura). Infant 0-3 anni gratuiti (con infant card obbligatoria). "I servizi previsti dalla scheda tecnica e non interessati dal security plan rimangono invariati".

mento di disponibilità. I limiti di età si intendono sempre per anni non compiuti al momento della data di inizio soggiorno (obbligatorio documento di identità alla conferma e all'arrivo in struttura). Infant 0-3 anni gratuiti (con infant card obbligatoria). "I servizi previsti dalla scheda tecnica e non interessati dal security plan rimangono invariati".



| TARIFE AGGIORNATE VEDI SEZIONI OFFERTE | | NAVE GRATIS: VEDI CONDIZIONI PAG.4 | | PENSIONE COMPLETA ~ BEVANDE INCLUSE | | | | |
|--|-------------------|--|-------|-------------------------------------|--------------------|---------------------|----------------------------|---------------------------------|
| GRATIS 7 NOTTI | | SOLO SOGGIORNO ~ SETTIMANE SUPPLEMENTARI | | RIDUZIONE LETTO AGGIUNTO | | | | |
| Partenze | Standard Superior | Periodi | Notte | Standard Superior | 3° letto 3/13 anni | 3° letto 13/18 anni | 4°/5° letto 3/13 anni (**) | 3°/4°/5° letto dai 13 anni (**) |
| 26/05 - 02/06 | 420 455 | 26/05 - 02/06 | 7 | 420 455 | GRATIS | 25% (*) | 50% | 25% |
| 02/06 - 09/06 | 420 455 | 02/06 - 09/06 | 7 | 420 455 | GRATIS | 25% (*) | 50% | 25% |
| 09/06 - 16/06 | 490 525 | 09/06 - 16/06 | 7 | 490 525 | GRATIS | 25% (*) | 50% | 25% |
| 16/06 - 23/06 | 595 630 | 16/06 - 23/06 | 7 | 595 630 | GRATIS | 25% (*) | 50% | 25% |
| 23/06 - 30/06 | 665 700 | 23/06 - 30/06 | 7 | 665 700 | GRATIS | 25% (*) | 50% | 25% |
| 30/06 - 07/07 | 770 840 | 30/06 - 07/07 | 7 | 770 840 | GRATIS | 25% (*) | 50% | 25% |
| 07/07 - 14/07 | 770 840 | 07/07 - 14/07 | 7 | 770 840 | GRATIS | 25% (*) | 50% | 25% |
| 14/07 - 21/07 | 840 910 | 14/07 - 21/07 | 7 | 840 910 | GRATIS | 25% (*) | 50% | 25% |
| 21/07 - 28/07 | 840 910 | 21/07 - 28/07 | 7 | 840 910 | GRATIS | 25% (*) | 50% | 25% |
| 28/07 - 04/08 | 840 910 | 28/07 - 04/08 | 7 | 840 910 | GRATIS | 25% (*) | 50% | 25% |
| 04/08 - 11/08 | 980 1.085 | 04/08 - 11/08 | 7 | 980 1.085 | GRATIS | 25% (*) | 50% | 25% |
| 11/08 - 18/08 | 1.155 1.260 | 11/08 - 18/08 | 7 | 1.155 1.260 | GRATIS | 25% (*) | 50% | 25% |
| 18/08 - 25/08 | 1.085 1.190 | 18/08 - 25/08 | 7 | 1.085 1.190 | GRATIS | 25% (*) | 50% | 25% |
| 25/08 - 01/09 | 770 840 | 25/08 - 01/09 | 7 | 770 840 | GRATIS | 25% (*) | 50% | 25% |
| 01/09 - 08/09 | 630 665 | 01/09 - 08/09 | 7 | 630 665 | GRATIS | 25% (*) | 50% | 25% |
| 08/09 - 15/09 | 525 560 | 08/09 - 15/09 | 7 | 525 560 | GRATIS | 25% (*) | 50% | 25% |
| 15/09 - 22/09 | 420 455 | 15/09 - 22/09 | 7 | 420 455 | GRATIS | 25% (*) | 50% | 25% |
| 22/09 - 29/09 | 420 455 | 22/09 - 29/09 | 7 | 420 455 | GRATIS | 25% (*) | 50% | 25% |

PACCHETTI NAVE GRATIS 10/11 NOTTI IN PENSIONE COMPLETA (BEVANDE INCLUSE)

| Periodi (mart./ven.) | Notte | Standard Superior | Periodi (ven./mart.) | Notte | Standard Superior | RIDUZIONE LETTO AGGIUNTO | | | |
|----------------------|-------|-------------------|----------------------|-------|-------------------|--------------------------|---------------------|----------------------------|---------------------------------|
| | | | | | | 3° letto 3/13 anni | 3° letto 13/18 anni | 4°/5° letto 3/13 anni (**) | 3°/4°/5° letto dai 13 anni (**) |
| 02/06 - 12/06 | 10 | 630 680 | 12/06 - 23/06 | 11 | 875 930 | GRATIS | 25% (*) | 50% | 25% |
| 09/06 - 19/06 | 10 | 745 795 | 19/06 - 30/06 | 11 | 1.005 1.060 | GRATIS | 25% (*) | 50% | 25% |
| 23/06 - 03/07 | 10 | 995 1.060 | 03/07 - 14/07 | 11 | 1.210 1.320 | GRATIS | 25% (*) | 50% | 25% |
| 30/06 - 10/07 | 10 | 1.100 1.200 | 10/07 - 21/07 | 11 | 1.280 1.390 | GRATIS | 25% (*) | 50% | 25% |
| 07/07 - 17/07 | 10 | 1.130 1.230 | 17/07 - 28/07 | 11 | 1.320 1.430 | GRATIS | 25% (*) | 50% | 25% |
| 21/07 - 31/07 | 10 | 1.200 1.300 | 31/07 - 11/08 | 11 | 1.460 1.605 | GRATIS | 25% (*) | 50% | 25% |
| 28/07 - 07/08 | 10 | 1.260 1.375 | 07/08 - 18/08 | 11 | 1.715 1.880 | GRATIS | 25% (*) | 50% | 25% |
| 18/08 - 28/08 | 10 | 1.415 1.550 | 28/08 - 08/09 | 11 | 1.070 1.145 | GRATIS | 25% (*) | 50% | 25% |
| 25/08 - 04/09 | 10 | 1.104 1.125 | 04/09 - 15/09 | 11 | 885 940 | GRATIS | 25% (*) | 50% | 25% |

PRENOTA PRIMA RAGAZZI AL 31/03: (*) 3° LETTO 13/18 ANNI NON COMPIUTI GRATIS
PRENOTA PRIMA AL 31/03: SCONTO DEL 5% IN CAMERA DOPPIA ANCHE CON INFANT 0/3 ANNI

(**) 5° LETTO SOLO NELLE CAMERE FAMILY SUPERIOR.

RIDUZIONI/SUPPLEMENTI: • **Infant card:** obbligatoria da 0 a 3 anni, 7 Euro al giorno da pagare in loco. Include l'utilizzo della culla (una a camera, eventuale seconda culla solo su richiesta) e l'uso della biberoneria (alimenti di base forniti) senza limiti di orario; • **Riduzione mezza pensione:** Euro 10 al giorno a persona (riduzioni da tabella); • **Doppio uso singola:** 25% di supplemento in tutti i periodi (su richiesta, salvo disponibilità); • **Speciale adulto con bambino:** un adulto con un bambino (3-13 anni) in camera doppia pagano 1,5 quote in solo soggiorno, e 1,80 quote con nave gratis; • **Speciale "for 4":** 4 adulti in una camera pagano 3 quote intere (letto a castello); offerta applicabile anche in camera family con riduzione bambino e/o adulto per quinto letto e relativo supplemento family; • **Speciale famiglia (4 o 5 persone):** sistemazione in 2 camere vicine con applicazione di 3,5 quote in 4 persone e 4 quote in 5 persone; • **Family bicamera:** 3, 4 e 5 posti letto (disponibile anche per 3 occupanti con un minimo di 2,5 quote) supplemento di euro 30 al giorno a camera; • **Esse plus:** Euro 40 al giorno a camera; animali domestici: ammessi uno per camera (peso max 20 kg), ad eccezione delle zone comuni, con contributo per igienizzazione finale 50 Euro da pagare in loco; • **Tessera club "Esse Card":** obbligatoria dal 02/06 al 22/09 dai 3 anni, 6 Euro al giorno da pagare in loco. Include: accesso alla piscina (cuffia obbligatoria) e alla spiaggia attrezzata con ombrelloni, sdraio e lettini a esaurimento, attività del hero camp e young club, fitness, acquagym, beach volley e bach tennis, uso delle canoe, balli di gruppo, accesso al teatro per gli spettacoli serali.

TASSA DI SOGGIORNO: I COMUNI ITALIANI HANNO LA FACOLTÀ DI APPLICARE LA TASSA DI SOGGIORNO.

DETTA TASSA NON È PREVISTA NELLE QUOTE RIPORTATE IN TABELLA. SE APPLICATA, DOVRÀ EVENTUALMENTE ESSERE PAGATA DAL CLIENTE DIRETTAMENTE IN HOTEL.

Club Esse Posada ****



Soggiorni Martedì ▶ Martedì



In questo periodo di emergenza abbiamo lavorato intensamente per farci trovare pronti alla ripartenza. L'abbiamo fatto con la massima serietà, come sempre facciamo quando si tratta della sicurezza dei nostri ospiti e dei nostri collaboratori, senza dimenticare l'obiettivo del relax e del divertimento, indispensabili per una vacanza vera, con la fantasia che ci contraddistingue. Siamo convinti che la formula del Villaggio Turistico non possa prescindere da determinate dinamiche che appartengono a tutti noi, che ci fanno star bene al di là del mare, del cibo e di tutti i servizi alberghieri. Non possiamo cambiare il nostro DNA, ma possiamo, anzi dobbiamo, adattarlo alle nuove regole. Per questo motivo abbiamo elaborato un piano per la ripartenza della stagione estiva in tutta sicurezza in conformità alle normative vigenti ed ai protocolli nazionali e regionali. Naturalmente saremo pronti ad adeguare le nostre procedure, sulla base delle ulteriori indicazioni e prescrizioni da parte delle autorità competenti.

SECURITY PLAN CLUB ESSE

PRECAUZIONI GENERALI: Ogni collaboratore di tutti i reparti delle nostre strutture, verrà sottoposto a sorveglianza sanitaria e controllo giornaliero della temperatura corporea e sarà formato e informato su tutte le procedure da applicare e da seguire sulla base dei decreti di sicurezza legati al COVID-19. Sarà possibile iniziare il proprio soggiorno in tutti i giorni della settimana, per scaglionare gli arrivi in piccoli gruppi consentendoci di gestire al meglio la fase del check-in. All'arrivo i nuovi ospiti saranno debitamente informati su tutte le procedure necessarie per una corretta convivenza all'interno dei nostri Resort.

Le aree di maggior passaggio all'interno del Resort saranno munite di **stazioni gel-igienizzanti**. Al momento, l'utilizzo delle **mascherine** è obbligatorio in qualsiasi situazione dove non si riesca a mantenere il corretto distanziamento. L'obbligo seguirà le procedure in corso di validità al momento della presenza nel Resort. Ogni struttura limiterà la vendita delle camere in funzione delle misure di distanziamento necessarie, soprattutto nelle sale ristorante, al fine di evitare sovraffollamenti e assembramenti. Tutti gli ospiti saranno tenuti a rispettare rigorosamente le normative inerenti alle distanze minime e tutte le procedure previste dalle informative esposte in struttura per la propria sicurezza e per quella degli altri ospiti. Per le procedure di **disinfezione e sanificazione** saranno utilizzati specifici macchinari di ultima generazione con tecnologie approvate da OMS e ISS, per sterilizzare gli ambienti da virus e batteri in tutta la struttura (camere, sala ristorante, bar, reception, divani, sedie, sdraio, lettini, e quant'altro).

RICEVIMENTO E CAMERE: Gli ospiti saranno accolti dal nostro servizio di ricevimento che eseguirà tutte le procedure di ingresso in sicurezza. Ad ogni ospite, a tutela di tutto il Resort, sarà richiesta un' **autocertificazione** di non aver contratto il COVID-19, di non averne i sintomi, e di non essere esposto a provvedimento di quarantena. Agli ospiti in arrivo saranno consegnate **camere COVID-Free**, ovvero precedentemente sanificate. Le camere saranno igienizzate giornalmente e sanificate almeno una volta a settimana incluse tutte le suppellettili. **La biancheria** da letto e da bagno arriverà in struttura con rigorosi certificati di idoneità che seguono le linee guida dell'OMS e dell'ISS e con certificazione UNI EN 14065:2016. **RISTORAZIONE:** La disposizione della sala ristorante terrà conto delle misure di distanziamento previste dalle linee guida e dai decreti vigenti. Sarà **assegnato** un tavolo ad ogni camera. Al posto dei buffet saranno predisposte delle zone food dove i pasti saranno serviti direttamente dal nostro personale, nessun self-service sarà ammesso. Tutte le zone food saranno schermate e verranno sanificate alla fine di ogni servizio. Gli accessi al locale della **biberoneria** saranno regolamentati, l'igienizzazione sarà effettuata più volte nell'arco della giornata e la disinfezione programmata giornalmente. Inoltre, sarà offerto, per quanto possibile, l'utilizzo di prodotti monoporzione e di dispenser ermetici. Per gli ospiti in formula **pernottamento e prima colazione** abbiamo organizzato una linea dedicata di ristorazione espressa da asporto da poter consumare in tutta tranquillità in camera o negli spazi all'aperto del Resort e in più abbiamo deciso di ampliare l'offerta inserendo fra gli alimenti da asporto anche la pizza tonda. **Le zone per la colazione** sono state riorganizzate ed ampliate, utilizzando anche gli spazi esterni alla sala ristorante.

PISCINA: L'accesso all'**area prendisole** delle piscine sarà organizzato in conformità alle normative vigenti in materia di distanziamento. L'accesso alla vasca sarà libero per tutti gli ospiti, con l'obbligo dell'uso di cuffie da nuoto ed il rispetto della distanza minima dagli altri bagnanti. **SPIAGGIA:** Le **postazioni spiaggia** saranno assegnate dal nostro personale quotidianamente. Sono state designate tenendo conto delle misure di distanziamento previste dai decreti. Anche in questo caso attueremo rigidi protocolli di sanificazione ad ogni cambio di ospite, con cadenza minima giornaliera. Al momento non ci sono particolari restrizioni per il bagno in mare, sempre rispettando la distanza minima dagli altri bagnanti.

ANIMAZIONE, INTRATTENIMENTO E SPORT: L'**animazione**, cuore pulsante del gruppo Club Esse, è stata riorganizzata senza perdere i suoi caratteri di eccellenza. Tutte le attività sportive, ludiche e di intrattenimento permesse saranno organizzate per singoli ospiti o comunque in modo da poter garantire nella maniera migliore il distanziamento sociale. **L'Hero Camp**, tanto amato dai nostri piccoli ospiti, cambierà orari per consentire ai bambini di pranzare con i loro genitori in totale sicurezza. Abbiamo incrementato il numero degli **Hero Trainer** per permettere una suddivisione dei bambini in gruppi più piccoli e più facilmente gestibili, ed alla sera abbiamo introdotto la **novità 2020, la Hula-Dance**, ovvero la baby dance dei nostri piccoli eroi, svolta all'interno di cerchi distanziali poggiati a terra, per consentire giocando l'adeguato distanziamento.

"I SERVIZI PREVISTI DALLA SCHEDA TECNICA E NON INTERESSATI DAL SECURITY PLAN RIMANGONO INVARIATI".

POSIZIONE

Il **CLUB ESSE POSADA** sorge direttamente sul mare a 500 metri dal centro di Palau, davanti al Parco di La Maddalena. Il resort è diviso in due corpi: "Sa Posada", con le sue 116 camere in rigoroso stile Sardo, e "Sa Marina" con 55 ampie camere, situate nella discesa verso il mare a 50 mt dalla spiaggia attrezzata, disponibili senza supplemento. **Distanze:** Direttamente sul mare; Palau a 500 metri.

COME ARRIVARE

In aereo: Aeroporto di Olbia Costa Smeralda a 44 Km.

In nave: Porto Olbia a 42 km; - Porto di Golfo Aranci a 48 km.

DESCRIZIONE E SERVIZI

Sistemazione: le 171 camere sono distribuite tra il corpo centrale

e la zona marina, si dividono in doppie, matrimoniali, triple e quaduple (alcune con letto a castello). Sono tutte dotate di servizi privati con doccia e asciugacapelli, aria condizionata autonoma, mini-frigo, TV e telefono. Le camere "Balcony" sono disponibili con supplemento e dispongono di un balcone (ai piani superiori) o di un patio (piano terra), attrezzato con sedie. Le Family Bicamera, situate nella zona "Sa Marina", sono costituite da camera matrimoniale e soggiorno con divano letto matrimoniale, comoda kitchenette e bagno, soluzione ideale per le famiglie. Sono disponibili camere per ospiti diversamente abili.

Ristorazione (Vedi Security Plan): senza alcun supplemento a pranzo e a cena acqua microfiltrata, vino bianco e rosso della casa, birra chiara. È inoltre disponibile una selezione di vini locali e nazionali. Il nostro personale è formato per preparare gli alimenti per le diverse intolleranze alimentari, prodotti specifici non forniti

che, se necessari, dovranno essere forniti direttamente dall'ospite (alimenti per celiaci acquistabili anche presso la struttura). Per i bambini, ogni giorno:

Biberoneria: area attrezzata, dedicata ai piccoli fino a 3 anni, dove mamme e papà possono cucinare le pappe e trovare i principali alimenti base preparati senza sale dalla nostra cucina con prodotti freschi selezionati (brodo di carne/verdura/pesce, passato di verdure, pastina, formaggio grattugiato, latte UHT intero e parzialmente scremato, yogurt, formaggini, frutta di stagione).

Servizi, attrezzature e sport: ristorante in stile sardo climatizzato con ampio dehors attrezzato; reception 24h, hall; 2 piscine (cuffia obbligatoria); campo da tennis e da calcetto, beach volley; piano bar, teatro, bazar; ampio parcheggio pubblico esterno non custodito. Negli spazi comuni è inoltre disponibile la connessione internet **Wi-Fi**. Acquisto su ordinazione di riviste e giornali. Nolo tel

Club Esse Porto Rafael****



Soggiorni Martedì ▶ Martedì



SECURITY PLAN CLUB ESSE

PRECAUZIONI GENERALI: Ogni collaboratore di tutti i reparti delle nostre strutture, verrà sottoposto a sorveglianza sanitaria e controllo giornaliero della temperatura corporea e sarà formato e informato su tutte le procedure da applicare e da seguire sulla base dei decreti di sicurezza legati al COVID-19. Sarà possibile iniziare il proprio soggiorno in tutti i giorni della settimana, per scaglionare gli arrivi in piccoli gruppi consentendoci di gestire al meglio la fase del check-in. All'arrivo i nuovi ospiti saranno debitamente informati su tutte le procedure necessarie per una corretta convivenza all'interno dei nostri Resort. Le aree di maggior passaggio all'interno del Resort saranno munite di **stazioni gel-igienizzante**. Al momento, l'utilizzo delle **mascherine** è obbligatorio in qualsiasi situazione dove non si riesca a mantenere il corretto distanziamento. L'obbligo seguirà le procedure in corso di validità al momento della presenza nel Resort. Ogni struttura limiterà la vendita delle camere in funzione delle misure di distanziamento necessarie, soprattutto nelle sale ristorante, al fine di evitare sovraffollamenti e assembramenti. Tutti gli ospiti saranno tenuti a rispettare rigorosamente le normative inerenti alle distanze minime e tutte le procedure previste dalle informative esposte in struttura per la propria sicurezza e per quella degli altri ospiti. Per le procedure di **disinfezione** e **sanificazione** saranno utilizzati specifici macchinari di ultima generazione con tecnologie approvate da OMS e ISS, per sterilizzare gli ambienti da virus e batteri in tutta la struttura (camere, sala ristorante, bar, reception, divani, sedie, sdraio, lettini, e quant'altro).

RICEVIMENTO E CAMERE: Gli ospiti saranno accolti dal nostro servizio di ricevimento che eseguirà tutte le **procedure di ingresso** in sicurezza. Ad ogni ospite, a tutela di tutto il Resort, sarà richiesta un **autocertificazione** di non aver contratto il COVID-19, di non averne i sintomi, e di non essere esposto a provvedimento di quarantena. Agli ospiti in arrivo saranno consegnate **camere COVID-Free**, ovvero precedentemente sanificate. Le camere saranno igienizzate giornalmente e sanificate almeno una volta a settimana incluse tutte le suppellettili. La **biancheria** da letto e da bagno arriverà in struttura con rigorosi certificati di idoneità che seguono le linee guida dell'OMS e dell'ISS e con certificazione UNI EN 14065:2016. **RISTORAZIONE:** La disposizione della sala ristorante terrà conto delle misure di distanziamento previste dalle linee guida e dai decreti vigenti. Sarà **assegnato** un tavolo ad ogni camera. Al posto dei buffet saranno predisposte delle zone food dove i pasti saranno serviti direttamente dal nostro personale, nessun self-service sarà ammesso. Tutte le zone food saranno schermate e verranno sanificate alla fine di ogni servizio. Gli accessi al locale della **biberoneria** saranno regolamentati, l'igienizzazione sarà effettuata più volte nell'arco della giornata e la disinfezione programmata giornalmente. Inoltre, sarà offerto, per quanto possibile, l'utilizzo di prodotti monoporzione e di dispenser ermetici. Per gli ospiti in formula **pernottamento e prima colazione** abbiamo organizzato una linea dedicata di ristorazione espressa da asporto da poter consumare in tutta tranquillità in camera o negli spazi all'aperto del Resort e in più abbiamo deciso di ampliare l'offerta inserendo fra gli alimenti da asporto anche la pizza tonda. Le **zone per la colazione** sono state riorganizzate ed ampliate, utilizzando anche gli spazi esterni alla sala ristorante.

PISCINA: L'accesso all'**area prendisole** delle piscine sarà organizzato in conformità alle normative vigenti in materia di distanziamento. L'accesso alla vasca sarà libero per tutti gli ospiti, con l'obbligo dell'uso di cuffie da nuoto ed il rispetto della distanza minima dagli altri bagnanti. **SPIAGGIA:** Le **postazioni spiaggia** saranno assegnate dal nostro personale quotidianamente. Sono state designate tenendo conto delle misure di distanziamento previste dai decreti. Anche in questo caso attueremo rigidi protocolli di sanificazione ad ogni cambio di ospite, con cadenza minima giornaliera. Al momento non ci sono particolari restrizioni per il bagno in mare, sempre rispettando la distanza minima dagli altri bagnanti. **ANIMAZIONE, INTRATTENIMENTO E SPORT:** L'**animazione**, cuore pulsante del gruppo Club Esse, è stata riorganizzata senza perdere i suoi caratteri di eccellenza. Tutte le attività sportive, ludiche e di intrattenimento permesse saranno organizzate per singoli ospiti o comunque in modo da poter garantire nella maniera migliore il distanziamento sociale. **L'Hero Camp**, tanto amato dai nostri piccoli ospiti, cambierà orari per consentire ai bambini di pranzare con i loro genitori in totale sicurezza. Abbiamo incrementato il numero degli **Hero Trainer** per permettere una suddivisione dei bambini in gruppi più piccoli e più facilmente gestibili, ed alla sera abbiamo introdotto la **novità 2020, la Hula-Dance**, ovvero la baby dance dei nostri piccoli eroi, svolta all'interno di cerchi distanziati poggiati a terra, per consentire giocando l'adeguato distanziamento.

"I SERVIZI PREVISTI DALLA SCHEDA TECNICA E NON INTERESSATI DAL SECURITY PLAN RIMANGONO INVARIATI".

POSIZIONE

Il **CLUB ESSE PORTO RAFAEL** sorge ai piedi del Monte Altura, ad appena 300 metri dalla spiaggia "La Sciumara" e a 2 km dal centro di Palau.

COME ARRIVARE

In aereo: Aeroporto di Olbia Costa Smeralda a 42 Km.

In nave: Porto di Olbia a 40 km; Golfo Aranci a 47 km.

DESCRIZIONE E SERVIZI

Sistemazione: le 56 camere sono distribuite nel villaggio, costruito come un paesino tipico della Sardegna, con i suoi vicoli e le casette caratterizzate da intonaci dai colori caldi con effetto anticato, che

contribuiscono all'impressione di essere veramente immersi nell'autentico territorio gallurese. Tutte le camere sono dotate di ingresso indipendente, servizi privati con doccia e asciugacapelli, aria condizionata autonoma, mini-frigo, TV e telefono. Sono tutte ben arredate, immerse nella macchia mediterranea e nei curati giardini con la presenza delle tipiche rocce galluresi e con panorami ineguagliabili. Si dividono in doppie, matrimoniali, triple e quaduple con letto a castello; disponibili con supplemento (su richiesta) camere vista mare con patio o terrazzo attrezzato che si affacciano sull'Arcipelago di La Maddalena. **Vacanza "Esse Plus":** formula pensata per chi in vacanza ama viarsi concedendosi qualche comodità in più. Include: check-in prioritario (fast lane) e consegna camera entro le ore 14:00; late check-out (con possibilità di tenere la camera fino alle ore 12:00)

al termine del soggiorno; aperitivo di benvenuto dedicato; omaggio della fornitura iniziale del frigo bar; nolo gratuito del telo mare con cambio giornaliero; **Ristorazione:** servizio colazione dalle 07:30 alle 10:00 in ristorante climatizzato, a fianco piscina, con vista sul mare e sull'arcipelago di La Maddalena. Non disponiamo di prodotti "gluten free". **Biberoneria:** area attrezzata, dedicata ai piccoli fino a 3 anni, accessibile senza limiti di orario, dove mamme e papà possono cucinare le pappe e trovare i principali alimenti base preparati senza sale dalla nostra cucina con prodotti freschi selezionati (brodo di carne/verdura/pesce, passato di verdure, pasta, formaggio grattugiato, latte UHT intero e parzialmente scremato, yogurt, formaggi, frutta di stagione). **Servizi e attrezzature:** ristorante panoramico climatizzato (solo servizio colazione) con splendida vista sull'arcipelago



di La Maddalena, ricevimento, bar con terrazza, piscina attrezzata con lettini e ombrelloni, music bar, area TV, wi-fi gratuito al ricevimento, al bar e in piscina; ampio parcheggio. Nolo tel. mare e passeggini (da segnalare al momento della prenotazione). Servizio di lavanderia. **Spiegna:** a 300 metri, spiaggia libera "La Sciumara", raggiungibile attraverso un sentiero pedonale immerso nella macchia mediterranea. **Animazione e Intrattenimento:** possibilità di parte-

cipare alle attività di animazione del vicino Club Esse Posada (circa 2 km), acquistando il pacchetto "Esse Card" (vedi tabella prezzi). **Infant Service Card:** facoltativa da 0 a 3 anni, da pagare in loco. Include l'utilizzo della culla e l'uso della biberoneria (alimenti di base forniti) con accesso h24. Eventuale seconda culla solo su richiesta. **Animali domestici:** ammessi uno a camera, di piccola taglia (max 20 Kg), con limitazioni nelle zone comuni e contributo spese obbli-

gatorio di igienizzazione finale. A circa 2 km, "Bau Bau Palau", spiaggia comunale con servizi personalizzati e libero accesso al mare per tutti i nostri amici a 4 zampe.

Arrivi e partenze: "check in" dopo le ore 16 e "check out" entro le ore 10. **Importante:** per l'utilizzo esclusivo dei servizi proposti sarà richiesto di indossare un braccialetto colorato da polso per tutta la durata del soggiorno.



TARIFE AGGIORNATE VEDI SEZIONI OFFERTE **NAVE GRATIS: VEDI CONDIZIONI PAG.4** **MEZZA PENSIONE/PENSIONE COMPLETA ~ BEVANDE INCLUSE**

| Partenze | Mezza Pensione | Pensione Completa | SOLO SOGGIORNO ~ SETTIMANE SUPPLEMENTARI | | | | RIDUZIONE LETTO AGGIUNTO | | |
|---------------|----------------|-------------------|--|-------|----------------|-------------------|--------------------------|--------------------|-------------------------|
| | | | Periodi | Notti | Mezza Pensione | Pensione Completa | 3° letto 3/13 anni | 4° letto 3/13 anni | 3°/4° letto dai 13 anni |
| 12/05 - 19/05 | 350 | 420 | 12/05 - 19/05 | 7 | 350 | 420 | GRATIS | 50% | 25% |
| 19/05 - 26/05 | 350 | 420 | 19/05 - 26/05 | 7 | 350 | 420 | GRATIS | 50% | 25% |
| 26/05 - 02/06 | 350 | 420 | 26/05 - 02/06 | 7 | 350 | 420 | GRATIS | 50% | 25% |
| 02/06 - 09/06 | 420 | 490 | 02/06 - 09/06 | 7 | 420 | 490 | GRATIS | 50% | 25% |
| 09/06 - 16/06 | 420 | 490 | 09/06 - 16/06 | 7 | 420 | 490 | GRATIS | 50% | 25% |
| 16/06 - 23/06 | 595 | 665 | 16/06 - 23/06 | 7 | 595 | 665 | 50% (*) | 50% | 25% |
| 23/06 - 30/06 | 630 | 700 | 23/06 - 30/06 | 7 | 630 | 700 | 50% (*) | 50% | 25% |
| 30/06 - 07/07 | 735 | 805 | 30/06 - 07/07 | 7 | 735 | 805 | 50% (*) | 50% | 25% |
| 07/07 - 14/07 | 735 | 805 | 07/07 - 14/07 | 7 | 735 | 805 | 50% (*) | 50% | 25% |
| 14/07 - 21/07 | 805 | 875 | 14/07 - 21/07 | 7 | 805 | 875 | 50% (*) | 50% | 25% |
| 21/07 - 28/07 | 805 | 875 | 21/07 - 28/07 | 7 | 805 | 875 | 50% (*) | 50% | 25% |
| 28/07 - 04/08 | 805 | 875 | 28/07 - 04/08 | 7 | 805 | 875 | 50% (*) | 50% | 25% |
| 04/08 - 11/08 | 910 | 980 | 04/08 - 11/08 | 7 | 910 | 980 | 50% (*) | 50% | 25% |
| 11/08 - 18/08 | 1.085 | 1.155 | 11/08 - 18/08 | 7 | 1.085 | 1.155 | 50% (*) | 50% | 25% |
| 18/08 - 25/08 | 1.015 | 1.085 | 18/08 - 25/08 | 7 | 1.015 | 1.085 | 50% (*) | 50% | 25% |
| 25/08 - 01/09 | 735 | 805 | 25/08 - 01/09 | 7 | 735 | 805 | 50% (*) | 50% | 25% |
| 01/09 - 08/09 | 595 | 665 | 01/09 - 08/09 | 7 | 595 | 665 | 50% (*) | 50% | 25% |
| 08/09 - 15/09 | 525 | 595 | 08/09 - 15/09 | 7 | 525 | 595 | GRATIS | 50% | 25% |
| 15/09 - 22/09 | 420 | 490 | 15/09 - 22/09 | 7 | 420 | 490 | GRATIS | 50% | 25% |
| 22/09 - 29/09 | 350 | 420 | 22/09 - 29/09 | 7 | 350 | 420 | GRATIS | 50% | 25% |
| 29/09 - 06/10 | 350 | 420 | 29/09 - 06/10 | 7 | 350 | 420 | GRATIS | 50% | 25% |

PACCHETTI NAVE GRATIS 10/11 NOTTI IN MEZZA PENSIONE/PENSIONE COMPLETA (BEVANDE INCLUSE)

| Periodi (mart./ven.) | Notti | Mezza Pensione | Pensione Completa | Periodi (ven./mart.) | Notti | Mezza Pensione | Pensione Completa | RIDUZIONE LETTO AGGIUNTO | | |
|----------------------|-------|----------------|-------------------|----------------------|-------|----------------|-------------------|--------------------------|--------------------|-------------------------|
| | | | | | | | | 3° letto 3/13 anni | 4° letto 3/13 anni | 3°/4° letto dai 13 anni |
| 02/06 - 12/06 | 10 | 630 | 730 | 12/06 - 23/06 | 11 | 875 | 985 | 50% (**) | 50% | 25% |
| 16/06 - 26/06 | 10 | 865 | 965 | 26/06 - 07/07 | 11 | 1.095 | 1.205 | 50% (*) | 50% | 25% |
| 23/06 - 03/07 | 10 | 945 | 1.045 | 03/07 - 14/07 | 11 | 1.155 | 1.265 | 50% (*) | 50% | 25% |
| 30/06 - 10/07 | 10 | 1.050 | 1.150 | 10/07 - 21/07 | 11 | 1.225 | 1.335 | 50% (*) | 50% | 25% |
| 07/07 - 17/07 | 10 | 1.080 | 1.180 | 17/07 - 28/07 | 11 | 1.265 | 1.375 | 50% (*) | 50% | 25% |
| 14/07 - 24/07 | 10 | 1.150 | 1.250 | 24/07 - 04/08 | 11 | 1.265 | 1.375 | 50% (*) | 50% | 25% |
| 21/07 - 31/07 | 10 | 1.150 | 1.250 | 31/07 - 11/08 | 11 | 1.370 | 1.480 | 50% (*) | 50% | 25% |
| 28/07 - 07/08 | 10 | 1.195 | 1.295 | 07/08 - 18/08 | 11 | 1.605 | 1.715 | 50% (*) | 50% | 25% |
| 04/08 - 14/08 | 10 | 1.375 | 1.475 | 14/08 - 25/08 | 11 | 1.635 | 1.745 | 50% (*) | 50% | 25% |
| 18/08 - 28/08 | 10 | 1.330 | 1.430 | 28/08 - 08/09 | 11 | 1.015 | 1.125 | 50% (*) | 50% | 25% |

(*) PRENOTA PRIMA RAGAZZI AL 31/03: DAL 16/06 AL 08/09 BAMBINO IN 3° LETTO 3/13 ANNI GRATIS
PRENOTA PRIMA AL 31/03: 5% DI SCONTO IN CAMERA DOPPIA ANCHE CON 1 INFANT 0/3 ANNI.

() 3° LETTO 3/13 ANNI: GRATIS FINO AL 16/06 / DAL 16/06 AL 23/06 PRENOTA PRIMA AL 31/03 GRATIS**

RIDUZIONI/SUPPLEMENTI: • **Infant card:** obbligatoria da 0 a 3 anni, 7 Euro al giorno da pagare in loco. Include l'utilizzo della culla (una a camera, eventuale seconda culla solo su richiesta) e l'uso della biberoneria (alimenti di base forniti) senza limiti di orario; • **Speciale adulto con bambino:** un adulto con un bambino (3-13 anni) in camera doppia pagano 1,5 quote in solo soggiorno, 1,80 quote in nave gratis. Camera balcone/patio vista mare: attrezzati con tavolo e sedie, supplemento di Euro 25 al giorno a camera; doppia uso singola: 25% di supplemento in tutti i periodi (su richiesta, salvo disponibilità); • **Esse Plus:** Euro 40 al giorno a camera; • **Animali domestici:** ammessi uno a camera (peso max 20 kg) a eccezione delle zone comuni con contributo per igienizzazione finale 50 Euro da pagare in loco. Ammessi nella spiaggia bau bau palau, a circa 2 km dalla struttura. • **Tessera club "Esse Card":** facoltativa e disponibile dal 2 giugno al 22 settembre per i servizi offerti presso il vicino club esse posada (2 km), 6 euro al giorno a persona da pagare in loco. Include: accesso alle piscine (cuffia obbligatoria) e alla spiaggia attrezzata con ombrelloni sdraio e lettini a esaurimento, attività del hero camp e young club, corsi collettivi di nuoto, fitness, acquagym, calcetto, uso delle canoe, balli di gruppo, accesso al teatro per gli spettacoli serali. L'acquisto è facoltativo ma consentito solo se vincolante per tutti gli occupanti la camera e per la durata dell'intero soggiorno prenotato.

TASSA DI SOGGIORNO: I COMUNI ITALIANI HANNO LA FACOLTÀ DI APPLICARE LA TASSA DI SOGGIORNO.

DETTA TASSA NON È PREVISTA NELLE QUOTE RIPORTATE IN TABELLA. SE APPLICATA, DOVRÀ EVENTUALMENTE ESSERE PAGATA DAL CLIENTE DIRETTAMENTE IN HOTEL.

Marmorata Village ***



Soggiorni Venerdì ▶ Venerdì

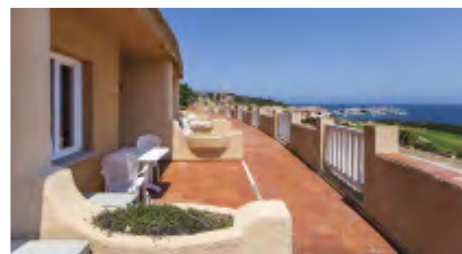

**TESTO AGGIORNATO CON ALCUNE INDICAZIONI DI MASSIMA ANTI COVID-19
"IN LINEA CON LE INDICAZIONI DEL GOVERNO ITALIANO E LE RACCOMANDAZIONI DELL'OMS, AEROVIAGGI APPLICA LE PROCEDURE
PER IL CONTRASTO ALLA PANDEMIA CORONA VIRUS - COVID-19 ALL'INTERNO DEI SUOI CLUB, VILLAGGI E RESORT.VV"**

Che misure bisogna adottare per prevenire il contagio: per prevenire il contagio sono necessari un'accurata igiene personale, lavarsi frequentemente le mani, indossare mascherine e guanti ove necessario mantenendo il distanziamento sociale. **Cosa bisogna fare in caso di sospetto contagio:** in caso dovete riscontrare i classici sintomi del covid-19, tra i quali febbre, tosse secca, difficoltà respiratorie, dolori muscolari, stanchezza e disturbi gastrointestinali, bisogna auto isolarsi immediatamente e avvisare il personale della struttura alberghiera che provvederà a contattare i servizi sanitari locali. **Quali misure preventive verranno adottate all'interno delle strutture alberghiere:** tutto il personale, qualora necessario, indosserà i dispositivi di protezione individuale o rispetterà il distanziamento sociale. Tutti gli ambienti saranno dotati percorsi guidati che evitino il crearsi di assembramenti, verranno intensificate le attività di sanificazione delle camere e degli ambienti comuni, oltre che installati numerosi dispenser di gel igienizzante. Infine tutte le attività da svolgere durante la vostra vacanza sono state ripensate al fine di evitare che si crei affollamento e favorendo di fatto un soggiorno rilassante e sicuro. **Come verranno accolti i nostri ospiti:** se previsto dalle normative, al momento dell'arrivo dei clienti in struttura, sarà effettuato il controllo della temperatura corporea, nel rispetto della normativa privacy. A seguire i nostri ospiti saranno accolti con un cocktail di benvenuto, servito per singolo nucleo familiare con bicchiere monouso. Una volta effettuato il check-in, attraverso dei percorsi segnalati sul pavimento per rispettare le distanze in tutta sicurezza, ci si potrà accomodare nelle camere, che troverete igienizzate dal nostro personale. **In che modo si potrà usufruire del ristorante:** per garantire le distanze raccomandate dall'oms, i servizi di ristorazione saranno suddivisi per turni assegnati al momento del check-in o tramite funzione dell'app aeroviaggi. Saranno predisposti i nostri abituali buffet. Il cibo, posto a distanza di sicurezza, vi verrà servito dal personale addetto su vostra indicazione. Vi verrà assegnato il vostro tavolo per nucleo familiare, ben distanziato da quello degli altri ospiti. Troverete in sala, a vostra disposizione, postazioni con guanti monouso e dispenser di gel igienizzante. Le apparecchiature che troverete al ristorante verranno regolarmente sanificate dal nostro personale. **Come sarà gestito il bar:** i tavoli al bar saranno ben distanziati tra loro e verranno assegnati per singolo nucleo familiare. Gli ospiti potranno servirsi al banco seguendo dei percorsi ben definiti o in alternativa essere serviti al tavolo. **In che modo si potrà usufruire di spiaggia e piscina:** ombrelloni e sdraio verranno posti a distanza di sicurezza garantendo un massimo di 4 ospiti in un'area di 10 mq. Pur essendo lo sdraio regolarmente igienizzate è raccomandato sempre l'utilizzo dei teli personali. In queste zone saranno presenti distributori di gel igienizzante. I nostri addetti provvederanno a una periodica sanificazione delle attrezzature e delle zone soggette a possibili punti di contatto con i clienti. Una segnaletica multilingue sarà installata in modo diffuso per indicare le procedure da seguire e per favorire il contenimento del contagio da covid-19. **Come si svolgerà l'attività di animazione:** la sera saranno previste diverse attività e spettacoli della nostra équipe d'animazione come cabaret, spettacoli, musica dal vivo, karaoke ecc. Anche in contemporanea e a numero chiuso, con la possibilità di poter prenotare l'evento tramite l'app aeroviaggi. Saranno consentiti tutti gli sport individuali come tennis, padel, bocce, tiro con l'arco, ping pong, risveglio muscolare, acqua gym, canoa, surf, vela e corsi di ballo. Si svolgeranno regolarmente tante attività come i giochi aperitivo, gioco caffè, caccia al tesoro, safari fotografico e saranno possibili le passeggiate guidate dagli animatori assieme ad altre attività su prenotazione. **Come si potrà ricevere l'assistenza e le informazioni necessarie:** per la pronta diffusione di tutte le informazioni invitiamo al massimo utilizzo dell'app aeroviaggi, della smart tv presente in camera, delle informazioni del sito internet e di tutta la documentazione informativa cartacea distribuita direttamente in struttura. Le nostre hostess d'accoglienza saranno inoltre a disposizione della clientela, privilegiando lo svolgimento di riunioni per nucleo familiare e su appuntamento.

POSIZIONE

Situato su di un promontorio che domina la bella spiaggia ed il mare cristallino di Santa Teresa Gallura, è composto da due strutture a terrazze «la Maddalena» e «Caprera». Si trova sulla costa nord-orientale della Sardegna, a circa 60 km dall'aeroporto di Olbia. Il complesso alberghiero Marmorata Village gode di una posizione invidiabile in cima ad un promontorio, sovrasta la lunga e bella spiaggia, proprio di fronte l'arcipelago della Maddalena.

COME ARRIVARE

In aereo: Aeroporto di Olbia a 70 km.
In nave: Porto di Olbia a ca. 65 km.

In auto: Partendo da Porto Torres si può percorrere la panoramica nord dell'isola. La strada (100 km. ca.), con vista assai suggestiva sul mare, è transitabile in 80 minuti ca. Da Olbia si deve percorrere la SS 125 in direzione Arzachena-Palau. Arrivati al bivio per Palau è necessario svoltare a sinistra per Santa Teresa e percorrere la strada per altri 23 km.

DESCRIZIONE E SERVIZI

Il complesso architettonico è composto da due strutture a terrazze, La Maddalena e Caprera collegati ininterrottamente dal treno dalle 7:30 alle 24:00. **Camere:** Dispone di 597 camere in totale, di cui diverse camere quaduple (appartamenti bilocali). Le stanze dispongono di servizi privati con doccia, aria condizionata, asciugacapelli, telefono diretto, cassetta di sicurezza e TV. I servizi alberghieri (come

bar, ristorante, ricevimento etc.) sono tutti presso il complesso La Maddalena. **Spieggi:** Il treno collega le due strutture alla bellissima spiaggia di sabbia fine, che può essere tuttavia raggiunta anche direttamente a piedi. La spiaggia è attrezzata con ombrelloni e lettini utilizzabili gratuitamente, base nautica ed è provvista di bar e di ristorante (solo nel periodo estivo). **I servizi a disposizione** Il villaggio dispone di ampi spazi esterni ed interni pensati per il relax degli ospiti. **Sono a vostra disposizione:** sala TV, sala lettura, boutique-bazar, discoteca, animazione musicale, teatro esterno, sala convegni, 2 bar di cui uno in spiaggia, fotografo, noleggio auto, bici e scooter, **Wi-Fi** nella grande hall, ufficio escursioni, navetta pubblica per Santa Teresa Gallura. **Animali:** non ammessi; **Soggiorni:** Da Venerdì e/o Martedì ore 16:00 a Venerdì e/o Martedì ore 10:00.

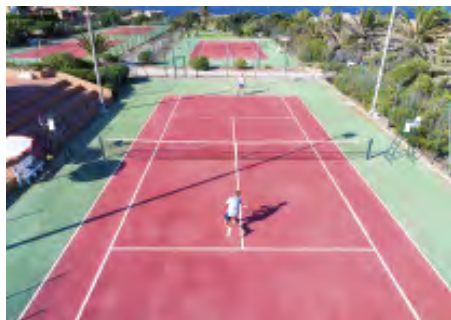

| TARIFFE AGGIORNATE VEDI SEZIONI OFFERTE | | NAVE GRATIS: VEDI CONDIZIONI PAG.4 | | PENSIONE COMPLETA ~ BEVANDE INCLUSE | | | |
|---|-----------|------------------------------------|-------|-------------------------------------|--------------------------|-----------------------|----------------------------|
| Partenze | 7 notti | Periodi | Notti | Quote | RIDUZIONE LETTO AGGIUNTO | | |
| | | | | | 3° letto 2/12 anni | 4°/5° letto 2/12 anni | 3°/4°/5° letto dai 12 anni |
| 29/05 - 05/06 | 674 | 29/05 - 05/06 | 7 | 674 | GRATIS | 50% | 25% |
| 05/06 - 12/06 | 674 | 05/06 - 12/06 | 7 | 674 | GRATIS | 50% | 25% |
| 12/06 - 19/06 | 778 | 12/06 - 19/06 | 7 | 778 | GRATIS | 50% | 25% |
| 19/06 - 26/06 | 778 | 19/06 - 26/06 | 7 | 778 | GRATIS | 50% | 25% |
| 26/06 - 03/07 | 778 | 26/06 - 03/07 | 7 | 778 | GRATIS | 50% | 25% |
| 03/07 - 10/07 | 778 | 03/07 - 10/07 | 7 | 778 | GRATIS | 50% | 25% |
| 10/07 - 17/07 | 935 | 10/07 - 17/07 | 7 | 935 | GRATIS | 50% | 25% |
| 17/07 - 24/07 | 935 | 17/07 - 24/07 | 7 | 935 | GRATIS | 50% | 25% |
| 24/07 - 31/07 | 935 | 24/07 - 31/07 | 7 | 935 | GRATIS | 50% | 25% |
| 31/07 - 07/08 | 1.280 | 31/07 - 07/08 | 7 | 1.280 | GRATIS | 50% | 25% |
| 07/08 - 14/08 | 1.280 | 07/08 - 14/08 | 7 | 1.280 | GRATIS | 50% | 25% |
| 14/08 - 21/08 | 1.280 | 14/08 - 21/08 | 7 | 1.280 | GRATIS | 50% | 25% |
| 21/08 - 28/08 | 1.280 | 21/08 - 28/08 | 7 | 1.280 | GRATIS | 50% | 25% |
| 28/08 - 04/09 | 718 | 28/08 - 04/09 | 7 | 718 | GRATIS | 50% | 25% |
| 04/09 - 11/09 | 718 | 04/09 - 11/09 | 7 | 718 | GRATIS | 50% | 25% |
| 11/09 - 18/09 | 419 (***) | 11/09 - 18/09 | 7 | 419 | GRATIS | 50% | 25% |
| 18/09 - 25/09 | 419 (***) | 18/09 - 25/09 | 7 | 419 | GRATIS | 50% | 25% |

| PACCHETTI NAVE GRATIS 10/11 NOTTI IN PENSIONE COMPLETA (BEVANDE INCLUSE) | | | | | | | |
|--|-------|-------|------------------------------------|-------|-------|--------------------------|----------------------------|
| Periodi (ven./lun.*) (ven./mar.**) | Notti | QUOTE | Periodi (lun./ven.*) (mar./ven.**) | Notti | QUOTE | RIDUZIONE LETTO AGGIUNTO | |
| | | | | | | 3° letto 2/12 anni | 3°/4°/5° letto dai 12 anni |
| 05/06 - 15/06 (*) | 10 | 1.007 | 15/06 - 26/06 (*) | 11 | 1.223 | GRATIS | 25% |
| 12/06 - 22/06 (*) | 10 | 1.111 | 22/06 - 03/07 (*) | 11 | 1.223 | GRATIS | 25% |
| 19/06 - 29/06 (*) | 10 | 1.111 | 29/06 - 10/07 (*) | 11 | 1.223 | GRATIS | 25% |
| 26/06 - 06/07 (**) | 10 | 1.111 | 06/07 - 17/07 (*) | 11 | 1.380 | GRATIS | 25% |
| 17/07 - 28/07 (**) | 11 | 1.469 | 28/07 - 07/08 (**) | 10 | 1.681 | GRATIS | 25% |
| 07/08 - 18/08 (**) | 11 | 2.011 | 18/08 - 28/08 (**) | 10 | 1.829 | GRATIS | 25% |
| 21/08 - 01/09 (**) | 11 | 1.690 | 01/09 - 11/09 (**) | 10 | 1.026 | GRATIS | 25% |

PRENOTA PRIMA
SCONTO FISSO DI EURO 50 A PERSONA ADULTA PER PRENOTAZIONI DI SOLO SOGGIORNO CONFERMATE ENTRO IL 30/04/2020.

(***) È RICHIESTO UN CONTRIBUTO NAVE DI EURO 120 A CAMERA

RIDUZIONI/SUPPLEMENTI:

• **Infant 0/2 anni:** gratis, pasti da regalare in loco, eventuale culla da segnalare all'atto della prenotazione; • **Tessera club:** inclusa; • **Supplemento Singola:** dal 22/05 al 29/05 e dal 11/09 al 25/09 Euro 255 a settimana; dal 29/05 al 12/06 Euro 261 a settimana; dal 12/06 al 10/07 Euro 276 a settimana; dal 10/07 al 31/07 Euro 296 a settimana; dal 31/07 al 28/08 Euro 440 a settimana; dal 28/08 al 11/09 Euro 271 a settimana; • **Speciale 1 adulto + 1 bambino 2/12 anni:** pagano una quota intera ed una scontata del 50% in solo soggiorno, una quota intera ed una scontata del 20% con nave gratis; • **Formula all inclusive plus (facoltativa):** adulti Euro 83,50 a settimana, bambini 2/12 anni Euro 40 da richiedere e pagare in agenzia all'atto della prenotazione.

TASSA DI SOGGIORNO: DA PAGARE IN LOCO PER CONTO DEL COMUNE DI SANTA TERESA GALLURA EURO 1,50 PER PAX AL GIORNO (AD ESCLUSIONE DEI BAMBINI INFERIORI A 12 ANNI) DAL 1° GIUGNO 2020 AL 30 SETTEMBRE 2020 E FINO AD UN MASSIMO DI 15 PERNOTTAMENTI CONSECUTIVI

Club Esse Shardana ★★★★★



Soggiorni Martedì ▶ Martedì



SECURITY PLAN CLUB ESSE

PRECAUZIONI GENERALI: Ogni collaboratore di tutti i reparti delle nostre strutture, verrà sottoposto a sorveglianza sanitaria e controllo giornaliero della temperatura corporea e sarà formato e informato su tutte le procedure da applicare e da seguire sulla base dei decreti di sicurezza legati al COVID-19. Sarà possibile iniziare il proprio soggiorno in tutti i giorni della settimana, per scagionare gli arrivi in piccoli gruppi consentendoci di gestire al meglio la fase del check-in. All'arrivo i nuovi ospiti saranno debitamente informati su tutte le procedure necessarie per una corretta convivenza all'interno dei nostri Resort. Le aree di maggior passaggio all'interno del Resort saranno munite di stazioni gel-igienizzante. Al momento, l'utilizzo delle mascherine è obbligatorio in qualsiasi situazione dove non si riesce a mantenere il corretto distanziamento. L'obbligo seguirà le procedure in corso di validità al momento della presenza nel Resort. Ogni struttura limiterà la vendita delle camere in funzione delle misure di distanziamento necessarie, soprattutto nelle sale ristorante, al fine di evitare sovraffollamenti e assembramenti. Tutti gli ospiti saranno tenuti a rispettare rigorosamente le normative inerenti alle distanze minime e tutte le procedure previste dalle informative esposte in struttura per la propria sicurezza e per quella degli altri ospiti. Per le procedure di disinfezione e sanificazione saranno utilizzati specifici macchinari di ultima generazione con tecnologie approvate da OMS e ISS, per sterilizzare gli ambienti da virus e batteri in tutta la struttura (camere, sala ristorante, bar, reception, divani, sedie, sdraio, lettini, e quant'altro).

RICEVIMENTO E CAMERE: Gli ospiti saranno accolti dal nostro servizio di ricevimento che eseguirà tutte le procedure di ingresso in sicurezza. Ad ogni ospite, a tutela di tutto il Resort, sarà richiesta un'auto certificazione di non aver contratto il COVID-19, di non averne i sintomi, e di non essere esposto a provvedimento di quarantena. Agli ospiti in arrivo saranno consegnate camere COVID-Free, ovvero precedentemente sanificate. Le camere saranno igienizzate giornalmente e sanificate almeno una volta a settimana incluse tutte le suppellettili. La biancheria da letto e da bagno arriverà in struttura con rigorosi certificati di idoneità che seguono le linee guida dell'OMS e dell'ISS e con certificazione UNI EN 14065:2016. **RISTORAZIONE:** La disposizione della sala ristorante terrà conto delle misure di distanziamento previste dalle linee guida e dai decreti vigenti. Sarà assegnato un tavolo ad ogni camera. Al posto dei buffet saranno predisposte delle zone food dove i pasti saranno serviti direttamente dal nostro personale, nessun self-service sarà ammesso. Tutte le zone food saranno schermate e verranno sanificate alla fine di ogni servizio. Gli accessi al locale della biberoneria saranno regolamentati, l'igienizzazione sarà effettuata più volte nell'arco della giornata e la disinfezione programmata giornalmente. Inoltre, sarà offerto, per quanto possibile, l'utilizzo di prodotti monoporzione e di dispenser ermetici. Per gli ospiti in formula pernottamento e prima colazione abbiamo organizzato una linea dedicata di ristorazione espressa da asporto da poter consumare in tutta tranquillità in camera o negli spazi all'aperto del Resort e in più abbiamo deciso di ampliare l'offerta inserendo fra gli alimenti da asporto anche la pizza tonda. Le zone per la colazione sono state riorganizzate ed ampliate, utilizzando anche gli spazi esterni alla sala ristorante.

PISCINA: L'accesso all'area prendisole delle piscine sarà organizzato in conformità alle normative vigenti in materia di distanziamento. L'accesso alla vasca sarà libero per tutti gli ospiti, con l'obbligo dell'uso di cuffie da nuoto ed il rispetto della distanza minima dagli altri bagnanti **SPIAGGIA:** Le postazioni spiaggia saranno assegnate dal nostro personale quotidianamente. Sono state disegnate tenendo conto delle misure di distanziamento previste dai decreti. Anche in questo caso attueremo rigidi protocolli di sanificazione ad ogni cambio di ospite, con cadenza minima giornaliera. Al momento non ci sono particolari restrizioni per il bagno in mare, sempre rispettando la distanza minima dagli altri bagnanti.

ANIMAZIONE, INTRATTENIMENTO E SPORT: L'animazione, cuore pulsante del gruppo Club Esse, è stata riorganizzata senza perdere i suoi caratteri di eccellenza. Tutte le attività sportive, ludiche e di intrattenimento permesse saranno organizzate per singoli ospiti o comunque in modo da poter garantire nella maniera migliore il distanziamento sociale. L'Hero Camp, tanto amato dai nostri piccoli ospiti, cambierà orari per consentire ai bambini di pranzare con i loro genitori in totale sicurezza. Abbiamo incrementato il numero degli Hero Trainer per permettere una suddivisione dei bambini in gruppi più piccoli e più facilmente gestibili, ed alla sera abbiamo introdotto la novità 2020, la Hula-Dance, ovvero la baby dance dei nostri piccoli eroi, svolta all'interno di cerchi distanziati poggiati a terra, per consentire giocando l'adeguato distanziamento.

"I SERVIZI PREVISTI DALLA SCHEDA TECNICA E NON INTERESSATI DAL SECURITY PLAN RIMANGONO INVARIATI".

POSIZIONE

Il CLUB ESSE SHARDANA è posizionato incredibilmente sul mare, tra le verdi macchie di ginepro e mirto della Baia di Santa Reparata, a 3 Km da Santa Teresa Gallura e 1 Km da Capo Testa. Dalle immediate vicinanze del Resort parte un facile e emozionante percorso trekking tra le scogliere e attraverso la macchia mediterranea fino al paese di Santa Teresa di Gallura e a Capo Testa.

COME ARRIVARE

In aereo: Aeroporto di Olbia a 66 km.

In nave: Porto di Olbia a 65 km; Porto di Golfo Aranci a 71 km;

DESCRIZIONE E SERVIZI

Sistemazione: 75 camere ubicate in piccole costruzioni in muratura con ingresso indipendente, distribuite in diverse file sul declivio che digrada verso il mare. Le camere più in alto, che si raggiungono tramite camminamenti e scalinate in pietra, godono di una vista mozzafiato sulla baia con tramonti spettacolari. Si dividono in doppie, matrimoniali, triple e quaduple con letto a castello. Dispongono tutte di tv, mini-frigo, cassaforte, aria condizionata, ventilatore a pale, servizi privati con doccia e asciugacapelli. Le camere "Terrazzo", con

supplemento, hanno tutte vista mare e terrazza panoramica esclusiva, attrezzata con tavolino, ombrellone e lettini. Sono disponibili camere per ospiti diversamente abili.

Vacanza "Esse Plus": formula pensata per chi in vacanza ama viziarci concedendosi qualche comodità in più. Include: check-in prioritario (fast lane) e consegna camera entro le ore 14:00; late check-out (con possibilità di tenere la camera fino alle ore 12:00) al termine del soggiorno; aperitivo di benvenuto dedicato; omaggio della fornitura iniziale del frigo bar; nolo gratuito del telo mare con cambio giornaliero.

Ristorazione: servizio colazione dalle 07:30 alle 10:00 in ristorante climatizzato, con splendida vista sul mare e terrazza panoramica con la possibilità di mangiare all'aperto. Non disponiamo di prodotti "gluten free". Per i bambini, ogni giorno: - **Biberoneria:** area attrezzata, dedicata ai piccoli fino a 3 anni, accessibile senza limiti di orario, dove mamme e papà possono cucinare le pappe e trovare i principali alimenti base preparati senza sale dalla nostra cucina con prodotti freschi selezionati (brodo di carne/verdura/pesce, passato di verdure, pastina, formaggio grattugiato, latte UHT intero e parzialmente scremato, yogurt, formaggini, frutta di stagione).

Attrezzature e servizi: ricevimento 24 ore; bar, sala TV; piscina e

terrazzamenti attrezzati con ombrelloni lettini e sdraio; **Wi-Fi** nelle aree comuni; parcheggio esterno non custodito. Nolo tel mare e passeggini (da segnalare al momento della prenotazione). Servizio di lavanderia. Possibilità di noleggio di gommoni, autovetture, scooter e biciclette. Ricco programma di escursioni.

Spiaggia: splendida spiaggia di sabbia, a pochi metri dalla struttura, attrezzata con piccola concessione con ombrelloni e lettini (servizio a pagamento); fondale sempre sabbioso e non profondo per diverse decine di metri. Solarium in piscina e piattaforme sulla scogliera (accesso al mare tramite piccolo pontile in pietra), con libero utilizzo di ombrelloni, lettini e sdraio.

Infant Service Card: facoltativa da 0 a 3 anni, da pagare in loco. Include l'utilizzo della culla e l'uso della biberoneria (alimenti di base forniti) con accesso 24h. Eventuale seconda culla solo su richiesta.

Animali domestici: ammessi uno per camera, di piccola taglia, (max 20 Kg), con limitazioni nelle zone comuni e contributo spese obbligatorio di igienizzazione finale.

Importante: per l'utilizzo esclusivo dei servizi proposti sarà richiesto di indossare un braccialetto colorato da polso per tutta la durata del soggiorno. **Arrivi e partenze:** "check in" dopo le ore 16 e "check out" entro le ore 10.



**TARiffe AGGIORNATE
VEDI SEZIONI OFFERTE**

NAVE GRATIS: VEDI CONDIZIONI PAG.4

ALL INCLUSIVE

| TARiffe AGGIORNATE VEDI SEZIONI OFFERTE | | | NAVE GRATIS: VEDI CONDIZIONI PAG.4 | | | ALL INCLUSIVE | | |
|---|---------|--|--|-------|---------|--------------------------|-----------------------|----------------------------|
| TARiffe AGGIORNATE VEDI SEZIONI OFFERTE | | | SOLO SOGGIORNO ~ SETTIMANE SUPPLEMENTARI | | | RIDUZIONE LETTO AGGIUNTO | | |
| Partenze | 7 notti | | Periodi | Notti | Listino | 3° letto 3/13 anni | 4° letto 3/13 anni | 3°/4° letto dai 13 anni |
| 05/05 - 12/05 | 490 | | 05/05 - 12/05 | 7 | 490 | GRATIS | 50% | 25% |
| 12/05 - 19/05 | 490 | | 12/05 - 19/05 | 7 | 490 | GRATIS | 50% | 25% |
| 19/05 - 26/05 | 490 | | 19/05 - 26/05 | 7 | 490 | GRATIS | 50% | 25% |
| 26/05 - 02/06 | 490 | | 26/05 - 02/06 | 7 | 490 | GRATIS | 50% | 25% |
| 02/06 - 09/06 | 560 | | 02/06 - 09/06 | 7 | 560 | GRATIS | 50% | 25% |
| 09/06 - 16/06 | 630 | | 09/06 - 16/06 | 7 | 630 | GRATIS | 50% | 25% |
| 16/06 - 23/06 | 735 | | 16/06 - 23/06 | 7 | 735 | 50% (*) | 50% | 25% |
| 23/06 - 30/06 | 840 | | 23/06 - 30/06 | 7 | 840 | 50% (*) | 50% | 25% |
| 30/06 - 07/07 | 980 | | 30/06 - 07/07 | 7 | 980 | 50% (*) | 50% | 25% |
| 07/07 - 14/07 | 980 | | 07/07 - 14/07 | 7 | 980 | 50% (*) | 50% | 25% |
| 14/07 - 21/07 | 1.050 | | 14/07 - 21/07 | 7 | 1.050 | 50% (*) | 50% | 25% |
| 21/07 - 28/07 | 1.050 | | 21/07 - 28/07 | 7 | 1.050 | 50% (*) | 50% | 25% |
| 28/07 - 04/08 | 1.050 | | 28/07 - 04/08 | 7 | 1.050 | 50% (*) | 50% | 25% |
| 04/08 - 11/08 | 1.225 | | 04/08 - 11/08 | 7 | 1.225 | 50% (*) | 50% | 25% |
| 11/08 - 18/08 | 1.365 | | 11/08 - 18/08 | 7 | 1.365 | 50% (*) | 50% | 25% |
| 18/08 - 25/08 | 1.295 | | 18/08 - 25/08 | 7 | 1.295 | 50% (*) | 50% | 25% |
| 25/08 - 01/09 | 980 | | 25/08 - 01/09 | 7 | 980 | 50% (*) | 50% | 25% |
| 01/09 - 08/09 | 770 | | 01/09 - 08/09 | 7 | 770 | 50% (*) | 50% | 25% |
| 08/09 - 15/09 | 665 | | 08/09 - 15/09 | 7 | 665 | GRATIS | 50% | 25% |
| 15/09 - 22/09 | 560 | | 15/09 - 22/09 | 7 | 560 | GRATIS | 50% | 25% |
| 22/09 - 29/09 | 490 | | 22/09 - 29/09 | 7 | 490 | GRATIS | 50% | 25% |

PACCHETTI NAVE GRATIS 10/11 NOTTI IN ALL INCLUSIVE

| Periodi (ven./mart.) | Notti | QUOTE | Periodi (ven./mart.) | Notti | QUOTE | RIDUZIONE LETTO AGGIUNTO | | |
|-------------------------|-------|-------|-------------------------|-------|-------|--------------------------|-----------------------|----------------------------|
| | | | | | | 3° letto 3/13 anni | 4° letto 3/13 anni | 3°/4° letto dai 13 anni |
| 16/06 - 26/06 | 10 | 1.095 | 26/06 - 07/07 | 11 | 1.460 | 50% (*) | 50% | 25% |
| 07/07 - 17/07 | 10 | 1.430 | 17/07 - 28/07 | 11 | 1.650 | 50% (*) | 50% | 25% |
| 14/07 - 24/07 | 10 | 1.500 | 24/07 - 04/08 | 11 | 1.650 | 50% (*) | 50% | 25% |
| 28/07 - 07/08 | 10 | 1.575 | 07/08 - 18/08 | 11 | 2.065 | 50% (*) | 50% | 25% |
| 04/08 - 14/08 | 10 | 1.810 | 14/08 - 25/08 | 11 | 2.075 | 50% (*) | 50% | 25% |
| 18/08 - 28/08 | 10 | 1.715 | 28/08 - 08/09 | 11 | 1.330 | 50% (*) | 50% | 25% |

(*) PRENOTA PRIMA RAGAZZI AL 31/03

DAL 16/06 AL 08/09 3° LETTO 3/13 ANNI GRATIS

PRENOTA PRIMA AL 31/03

5% DI SCONTO IN CAMERA DOPPIA ANCHE CON 1 INFANT 0/3 ANNI

RIDUZIONI/SUPPLEMENTI:

• **Infanti card 0/3 anni:** obbligatorio da pagare in loco Euro 7 al giorno include l'utilizzo della culla ed uso della biberoneria (alimenti di base forniti) senza limiti di orario; • **Supplemento doppia uso singola:** su richiesta + 25% in tutti i periodi; • **Supplemento "Esse Plus":** Euro 40 a camera al giorno; • **Supplemento camera con terrazzo:** (attrezzata con lettini ed ombrellone) Euro 25 al giorno a camera; • **Animali domestici:** ammessi uno per camera (peso max 20 kg), ad eccezione delle zone comuni, con contributo per igienizzazione finale 50 Euro da pagare in loco; • **Speciale adulto+bambino:** riduzione 50% bambino 3/13 anni in camera con un adulto in solo soggiorno; rid. 20% con nave gratis.

TASSA DI SOGGIORNO: I COMUNI ITALIANI HANNO LA FACOLTÀ DI APPLICARE LA TASSA DI SOGGIORNO.

DETTA TASSA NON È PREVISTA NELLE QUOTE RIPORTATE IN TABELLA. SE APPLICATA, DOVRÀ EVENTUALMENTE ESSERE PAGATA DAL CLIENTE DIRETTAMENTE IN HOTEL.

Club Esse Roccaruja****



Stintino



Soggiorni Martedì ▶ Martedì



In questo periodo di emergenza abbiamo lavorato intensamente per farci trovare pronti alla ripartenza. L'abbiamo fatto con la massima serietà, come sempre facciamo quando si tratta della sicurezza dei nostri ospiti e dei nostri collaboratori, senza dimenticare l'obiettivo del relax e del divertimento, indispensabili per una vacanza vera, con la fantasia che ci contraddistingue. Siamo convinti che la formula del Villaggio Turistico non possa prescindere da determinate dinamiche che appartengono a tutti noi, che ci fanno star bene al di là del mare, del cibo e di tutti i servizi alberghieri. Non possiamo cambiare il nostro DNA, ma possiamo, anzi dobbiamo, adattarlo alle nuove regole. Per questo motivo abbiamo elaborato un piano per la ripartenza della stagione estiva in tutta sicurezza in conformità alle normative vigenti ed ai protocolli nazionali e regionali. Naturalmente saremo pronti ad adeguare le nostre procedure, sulla base delle ulteriori indicazioni e prescrizioni da parte delle autorità competenti.

SECURITY PLAN CLUB ESSE

PRECAUZIONI GENERALI: Ogni collaboratore di tutti i reparti delle nostre strutture, verrà sottoposto a sorveglianza sanitaria e controllo giornaliero della temperatura corporea e sarà formato e informato su tutte le procedure da applicare e da seguire sulla base dei decreti di sicurezza legati al COVID-19. Sarà possibile iniziare il proprio soggiorno in tutti i giorni della settimana, per scaglionare gli arrivi in piccoli gruppi consentendoci di gestire al meglio la fase del check-in. All'arrivo i nuovi ospiti saranno debitamente informati su tutte le procedure necessarie per una corretta convivenza all'interno dei nostri Resort.

Le aree di maggior passaggio all'interno del Resort saranno munite di **stazioni gel-igienizzante**. Al momento, l'utilizzo delle **mascherine** è obbligatorio in qualsiasi situazione dove non si riesca a mantenere il corretto distanziamento. L'obbligo seguirà le procedure in corso di validità al momento della presenza nel Resort. Ogni struttura limiterà la vendita delle camere in funzione delle misure di distanziamento necessarie, soprattutto nelle sale ristorante, al fine di evitare sovraffollamenti e assembramenti. Tutti gli ospiti saranno tenuti a rispettare rigorosamente le normative inerenti alle distanze minime e tutte le procedure previste dalle informative esposte in struttura per la propria sicurezza e per quella degli altri ospiti. Per le procedure di **disinfezione e sanificazione** saranno utilizzati specifici macchinari di ultima generazione con tecnologie approvate da OMS e ISS, per sterilizzare gli ambienti da virus e batteri in tutta la struttura (camere, sala ristorante, bar, reception, divani, sedie, sdraio, lettini, e quant'altro).

RICEVIMENTO E CAMERE: Gli ospiti saranno accolti dal nostro servizio di ricevimento che eseguirà tutte le **procedure di ingresso** in sicurezza. Ad ogni ospite, a tutela di tutto il Resort, sarà richiesta un **autocertificazione** di non aver contratto il COVID-19, di non averne i sintomi, e di non essere esposto a provvedimento di quarantena. Agli ospiti in arrivo saranno consegnate **camere COVID-Free**, ovvero precedentemente sanificate. Le camere saranno igienizzate giornalmente e sanificate almeno una volta a settimana incluse tutte le suppellettili. La **biancheria** da letto e da bagno arriverà in struttura con rigorosi certificati di idoneità che seguono le linee guida dell'OMS e dell'ISS e con certificazione UNI EN 14065:2016. **RISTORAZIONE:** La disposizione della sala ristorante terrà conto delle misure di distanziamento previste dalle linee guida e dai decreti vigenti. Sarà **assegnato** un tavolo ad ogni camera. Al posto dei buffet saranno predisposte delle zone food dove i pasti saranno serviti direttamente dal nostro personale, nessun self-service sarà ammesso. Tutte le zone food saranno schermate e verranno sanificate alla fine di ogni servizio. Gli accessi al locale della **biberoneria** saranno regolamentati, l'igienizzazione sarà effettuata più volte nell'arco della giornata e la disinfezione programmata giornalmente. Inoltre, sarà offerto, per quanto possibile, l'utilizzo di prodotti monoporzione e di dispenser ermetici. Per gli ospiti in formula **pernottamento e prima colazione** abbiamo organizzato una linea dedicata di ristorazione espressa da asporto da poter consumare in tutta tranquillità in camera o negli spazi all'aperto del Resort e in più abbiamo deciso di ampliare l'offerta inserendo fra gli alimenti da asporto anche la pizza tonda. Le **zone per la colazione** sono state riorganizzate ed ampliate, utilizzando anche gli spazi esterni alla sala ristorante.

PISCINA: L'accesso all'**area prendisole** delle piscine sarà organizzato in conformità alle normative vigenti in materia di distanziamento. L'accesso alla vasca sarà libero per tutti gli ospiti, con l'obbligo dell'uso di cuffia da nuoto ed il rispetto della distanza minima dagli altri bagnanti.

SPIAGGIA: Le **postazioni spiaggia** saranno assegnate dal nostro personale quotidianamente. Sono state disegnate tenendo conto delle misure di distanziamento previste dai decreti. Anche in questo caso attueremo rigidi protocolli di sanificazione ad ogni cambio di ospite, con cadenza minima giornaliera. Al momento non ci sono particolari restrizioni per il bagno in mare, sempre rispettando la distanza minima dagli altri bagnanti. **ANIMAZIONE, INTRATTENIMENTO E SPORT:** L'**animazione**, cuore pulsante del gruppo Club Esse, è stata riorganizzata senza perdere i suoi caratteri di eccellenza. Tutte le attività sportive, ludiche e di intrattenimento permesse saranno organizzate per singoli ospiti o comunque in modo da poter garantire nella maniera migliore il distanziamento sociale. L'**Hero Camp**, tanto amato dai nostri piccoli ospiti, cambierà orari per consentire ai bambini di pranzare con i loro genitori in totale sicurezza. Abbiamo incrementato il numero degli **Hero Trainer** per permettere una suddivisione dei bambini in gruppi più piccoli e più facilmente gestibili, ed alla sera abbiamo introdotto la **novità 2020, la Hula-Dance**, ovvero la baby dance dei nostri piccoli eroi, svolta all'interno di cerchi distanziali poggiati a terra, per consentire giocando l'adeguato distanziamento.

"I SERVIZI PREVISTI DALLA SCHEDA TECNICA E NON INTERESSATI DAL SECURITY PLAN RIMANGONO INVARIATI".

POSIZIONE

IL **CLUB ESSE ROCCARUJA**, situato su una stupenda spiaggia di sabbia bianca e un mare cristallino considerato fra i più belli del mondo per i suoi colori e le sue trasparenze, è circondato da un paesaggio selvaggio e incontaminato e si affaccia su uno degli scenari più suggestivi del mare sardo di fronte all'isola dell'Asinara.

Spiaggia: direttamente sul mare; Stintino a 4 km.

COME ARRIVARE

In aereo: Aeroporto Alghero Fertilia a 50 km; aeroporto Olbia Costa Smeralda a 153 km.

In nave: Porto Torres a 32 km; Porto di Olbia a 156 km.

DESCRIZIONE E SERVIZI

Sistemazione: Le 135 camere sono dotate di servizi privati completi di vasca con doccia e asciugacapelli, aria condizionata, mini-frigo, cassaforte, TV e telefono e si affacciano sullo splendido scenario dell'isola dell'Asinara. Si dividono in camere doppie, matrimoniali, triple, quadruple e quintuple con letto a castello. Sono suddivise parte nel corpo centrale e parte nel giardino del resort. Le camere vista mare sono disponibili con supplemento.

Ristorazione (Vedi Security Plan): Senza alcun supplemento a pranzo e a cena acqua microfiltrata, vino bianco e rosso della casa, birra chiara. È inoltre disponibile una selezione di vini locali e nazionali. Il nostro personale è formato per preparare gli alimenti per le

diverse intolleranze alimentari, prodotti specifici non forniti che, se necessari, dovranno essere forniti direttamente dall'ospite (alimenti per celiaci acquistabili anche presso la struttura). **Biberoneria:** area attrezzata, dedicata ai piccoli fino a 3 anni, dove mamme e papà possono cucinare le pappe e trovare i principali alimenti base preparati senza sale dalla nostra cucina con prodotti freschi selezionati (brodo di carne/verdura/pesce, passato di verdure, pasta, formaggio grattugiato, latte UHT intero e parzialmente scremato, yogurt, formaggi, frutta di stagione). Servizi, attrezzature e sport: ristorante panoramico climatizzato, reception 24h, bar, hall, piscina adulti (cuffia obbligatoria), parco per bambini con piscina dedicata (cuffia obbligatoria); 2 campi da tennis polivalenti in erba sintetica.



Wi-Fi nelle aree comuni. Piano bar, biliardo. Spiaggia privata, teatro, bazar Club Esse e artigianato locale.

Spiaggia (Vedi Security Plan): Spiaggia di sabbia attrezzata, centro nautico. Disponibilità per ogni camera di un ombrellone con una sdraio ed un lettino.

Animazione e Intrattenimento (Vedi Security Plan): il Club Esse Roccaruja è un grande villaggio con formula club. La struttura gode di ampi spazi perfettamente funzionali alle attività, come la piscina (cuffia obbligatoria), la spiaggia, il piano bar e il teatro. Il sorriso contagioso dell'equipe di animazione accompagna i nostri ospiti per l'intera vacanza con un ricco programma di intrattenimento, sport e spettacolo.

Bambini e ragazzi: il pinguino "Pink Hero", la mascotte arrivata dal freddo, aspetta i nostri piccoli eroi per intrattenerli con attività ludiche, artistiche e sportive e sensibilizzarli sui temi dell'ecologia. **"Hero Camp"** (dai 3 ai 13 anni ulteriormente diviso per fasce di età) **"Young Club"** (dai 13 ai 18 anni).



Tessera Club "Esse Card": obbligatoria 3 anni, da pagare in loco. Include: accesso alla piscina (cuffia obbligatoria) e alla spiaggia attrezzata con ombrelloni sdraio e lettini a partire dalla seconda fila (prima fila a pagamento

in loco), attività del Hero Camp e Young Club, accesso al teatro per gli spettacoli serali. **Infant Card:** obbligatoria da 0 a 3 anni, da pagare in loco. Include l'utilizzo della culla e l'uso della biberoneria (alimenti di base forniti). Eventuale seconda culla solo su richiesta. **Animali domestici:** ammessi uno per camera solo nella zona garden (max 20 Kg), con limitazioni nelle zone comuni e contributo spese obbligatorio di igienizzazione finale. **Arrivi e partenze:** "check in" dopo le ore 16 e "check out" entro le ore 10. **Inizio e fine soggiorno:** martedì e/o venerdì. Sono ammessi anche gli altri giorni della settimana fino ad esaurimento di disponibilità. I limiti di età si intendono sempre per anni non compiuti al momento della data di inizio soggiorno (obbligatorio documento di identità alla conferma e all'arrivo in struttura). **Infant 0-3 anni gratuiti** (con infant card obbligatoria).

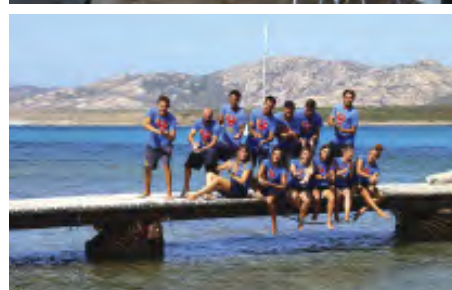

| TARIFE AGGIORNATE VEDI SEZIONI OFFERTE | | NAVE GRATIS: VEDI CONDIZIONI PAG.4 | | PENSIONE COMPLETA ~ BEVANDE INCLUSE | | RIDUZIONE LETTO AGGIUNTO | | | |
|--|---------|--|-------|-------------------------------------|--|--------------------------|--------------------|-----------------------|----------------------------|
| Partenze | 7 notti | SOLO SOGGIORNO - SETTIMANE SUPPLEMENTARI | | | | 3° letto 3/6 anni | 3° letto 6/13 anni | 4°/5° letto 3/13 anni | 3°/4°/5° letto dai 13 anni |
| | | Periodi | Notti | Listino | | | | | |
| 19/05 - 26/05 | 455 | 19/05 - 26/05 | 7 | 455 | | GRATIS | GRATIS | 50% | 25% |
| 26/05 - 02/06 | 455 | 26/05 - 02/06 | 7 | 455 | | GRATIS | GRATIS | 50% | 25% |
| 02/06 - 09/06 | 490 | 02/06 - 09/06 | 7 | 490 | | GRATIS | GRATIS | 50% | 25% |
| 09/06 - 16/06 | 630 | 09/06 - 16/06 | 7 | 630 | | GRATIS | GRATIS | 50% | 25% |
| 16/06 - 23/06 | 770 | 16/06 - 23/06 | 7 | 770 | | GRATIS | 50% (*) | 50% | 25% |
| 23/06 - 30/06 | 840 | 23/06 - 30/06 | 7 | 840 | | GRATIS | 50% (*) | 50% | 25% |
| 30/06 - 07/07 | 945 | 30/06 - 07/07 | 7 | 945 | | GRATIS | 50% (*) | 50% | 25% |
| 07/07 - 14/07 | 945 | 07/07 - 14/07 | 7 | 945 | | GRATIS | 50% (*) | 50% | 25% |
| 14/07 - 21/07 | 1.015 | 14/07 - 21/07 | 7 | 1.015 | | GRATIS | 50% (*) | 50% | 25% |
| 21/07 - 28/07 | 1.015 | 21/07 - 28/07 | 7 | 1.015 | | GRATIS | 50% (*) | 50% | 25% |
| 28/07 - 04/08 | 1.015 | 28/07 - 04/08 | 7 | 1.015 | | GRATIS | 50% (*) | 50% | 25% |
| 04/08 - 11/08 | 1.225 | 04/08 - 11/08 | 7 | 1.225 | | GRATIS | 50% (*) | 50% | 25% |
| 11/08 - 18/08 | 1.365 | 11/08 - 18/08 | 7 | 1.365 | | GRATIS | 50% (*) | 50% | 25% |
| 18/08 - 25/08 | 1.295 | 18/08 - 25/08 | 7 | 1.295 | | GRATIS | 50% (*) | 50% | 25% |
| 25/08 - 01/09 | 945 | 25/08 - 01/09 | 7 | 945 | | GRATIS | 50% (*) | 50% | 25% |
| 01/09 - 08/09 | 770 | 01/09 - 08/09 | 7 | 770 | | GRATIS | 50% (*) | 50% | 25% |
| 08/09 - 15/09 | 665 | 08/09 - 15/09 | 7 | 665 | | GRATIS | GRATIS | 50% | 25% |
| 15/09 - 22/09 | 490 | 15/09 - 22/09 | 7 | 490 | | GRATIS | GRATIS | 50% | 25% |
| 22/09 - 29/09 | 455 | 22/09 - 29/09 | 7 | 455 | | GRATIS | GRATIS | 50% | 25% |

PACCHETTI NAVE GRATIS 10/11 NOTTI IN PENSIONE COMPLETA (BEVANDE INCLUSE)

| Periodi (mart./ven.) | Notti | QUOTE | Periodi (ven./mart.) | Notti | QUOTE | RIDUZIONE LETTO AGGIUNTO | | | |
|----------------------|-------|-------|----------------------|-------|-------|--------------------------|--------------------|-----------------------|----------------------------|
| | | | | | | 3° letto 3/6 anni | 3° letto 6/13 anni | 4°/5° letto 3/13 anni | 3°/4°/5° letto dai 13 anni |
| 02/06 - 12/06 | 10 | 760 | 12/06 - 23/06 | 11 | 1.130 | GRATIS | GRATIS (**) | 50% | 25% |
| 16/06 - 26/06 | 10 | 1.130 | 26/06 - 07/07 | 11 | 1.425 | GRATIS | 50% (*) | 50% | 25% |
| 07/07 - 17/07 | 10 | 1.380 | 17/07 - 28/07 | 11 | 1.595 | GRATIS | 50% (*) | 50% | 25% |
| 28/07 - 07/08 | 10 | 1.540 | 07/08 - 18/08 | 11 | 2.065 | GRATIS | 50% (*) | 50% | 25% |
| 18/08 - 28/08 | 10 | 1.700 | 28/08 - 08/09 | 11 | 1.310 | GRATIS | 50% (*) | 50% | 25% |

(*) PRENOTA PRIMA AL 31/03

DAL 16/06 AL 08/09 3° LETTO 6/13 ANNI GRATIS

(**) 3° LETTO 6/13 ANNI GRATIS FINO AL 16/06

RIDUZIONI/SUPPLEMENTI:

• **Infant card:** obbligatoria da 0 a 3 anni. 7 Euro al giorno da pagare in loco. Include l'utilizzo della culla (una a camera, eventuale seconda culla solo su richiesta) e l'uso della biberoneria (alimenti di base forniti) senza limiti di orario; • **Riduzione mezza pensione:** Euro 10 al giorno a persona (riduzioni da tabella); • **Speciale adulto con bambino:** un adulto con un bambino (3-13 anni) in camera doppia pagano 1,5 quote in solo soggiorno, 1,80 quote con nave gratis; • **Speciale "for 4":** 4 adulti in una camera pagano 3 quote intere (letto a castello); offerta applicabile anche in camera quintupla con riduzione bambino e/o adulto per quinto letto; • **Camera vista mare:** supplemento Euro 20 Euro al giorno a camera in tutti i periodi; • **Doppia uso singola:** 25% di supplemento in tutti i periodi (su richiesta, salvo disponibilità); • **Esse plus:** Euro 40 al giorno a camera; • **Animali domestici:** ammessi uno a camera (peso max 20 kg) con limitazioni nelle zone comuni con spesa per igienizzazione finale 50 Euro da pagare in loco; • **Tessera club "Esse Card":** obbligatoria dal 02/06 al 22/09 dai 3 anni, 6 Euro al giorno a persona da pagare in loco.

TASSA DI SOGGIORNO: I COMUNI ITALIANI HANNO LA FACOLTÀ DI APPLICARE LA TASSA DI SOGGIORNO.

DETTA TASSA NON È PREVISTA NELLE QUOTE RIPORTATE IN TABELLA. SE APPLICATA, DOVRÀ EVENTUALMENTE ESSERE PAGATA DAL CLIENTE DIRETTAMENTE IN HOTEL.

Club Esse Sporting ****



Stintino



Soggiorni Martedì ▶ Martedì



In questo periodo di emergenza abbiamo lavorato intensamente per farci trovare pronti alla ripartenza. L'abbiamo fatto con la massima serietà, come sempre facciamo quando si tratta della sicurezza dei nostri ospiti e dei nostri collaboratori, senza dimenticare l'obiettivo del relax e del divertimento, indispensabili per una vacanza vera, con la fantasia che ci contraddistingue. Siamo convinti che la formula del Villaggio Turistico non possa prescindere da determinate dinamiche che appartengono a tutti noi, che ci fanno star bene al di là del mare, del cibo e di tutti i servizi alberghieri. Non possiamo cambiare il nostro DNA, ma possiamo, anzi dobbiamo, adattarlo alle nuove regole. Per questo motivo abbiamo elaborato un piano per la ripartenza della stagione estiva in tutta sicurezza in conformità alle normative vigenti ed ai protocolli nazionali e regionali. Naturalmente saremo pronti ad adeguare le nostre procedure, sulla base delle ulteriori indicazioni e prescrizioni da parte delle autorità competenti.

SECURITY PLAN CLUB ESSE

PRECAUZIONI GENERALI: Ogni collaboratore di tutti i reparti delle nostre strutture, verrà sottoposto a sorveglianza sanitaria e controllo giornaliero della temperatura corporea e sarà formato e informato su tutte le procedure da applicare e da seguire sulla base dei decreti di sicurezza legati al COVID-19. Sarà possibile iniziare il proprio soggiorno in tutti i giorni della settimana, per scaglionare gli arrivi in piccoli gruppi consentendoci di gestire al meglio la fase del check-in. All'arrivo i nuovi ospiti saranno debitamente informati su tutte le procedure necessarie per una corretta convivenza all'interno dei nostri Resort.

Le aree di maggior passaggio all'interno del Resort saranno munite di **stazioni gel-igienizzante**. Al momento, l'utilizzo delle **mascherine** è obbligatorio in qualsiasi situazione dove non si riesca a mantenere il corretto distanziamento. L'obbligo seguirà le procedure in corso di validità al momento della presenza nel Resort. Ogni struttura limiterà la vendita delle camere in funzione delle misure di distanziamento necessarie, soprattutto nelle sale ristorante, al fine di evitare sovraffollamenti e assembramenti. Tutti gli ospiti saranno tenuti a rispettare rigorosamente le normative inerenti alle distanze minime e tutte le procedure previste dalle informative esposte in struttura per la propria sicurezza e per quella degli altri ospiti. Per le procedure di **disinfezione e sanificazione** saranno utilizzati specifici macchinari di ultima generazione con tecnologie approvate da OMS e ISS, per sterilizzare gli ambienti da virus e batteri in tutta la struttura (camere, sala ristorante, bar, reception, divani, sedie, sdraio, lettini, e quant'altro). **RICEVIMENTO E CAMERE:** Gli ospiti saranno accolti dal nostro servizio di ricevimento che eseguirà tutte le **procedure di ingresso** in sicurezza. Ad ogni ospite, a tutela di tutto il Resort, sarà richiesta un' **autocertificazione** di non aver contratto il COVID-19, di non averne i sintomi, e di non essere esposto a provvedimento di quarantena. Agli ospiti in arrivo saranno consegnate **camere COVID-Free**, ovvero precedentemente sanificate. Le camere saranno igienizzate giornalmente e sanificate almeno una volta a settimana incluse tutte le suppellettili. **La biancheria** da letto e da bagno arriverà in struttura con rigorosi certificati di idoneità che seguono le linee guida dell'OMS e dell'ISS e con certificazione UNI EN 14065:2016. **RISTORAZIONE:** La disposizione della sala ristorante terrà conto delle misure di distanziamento previste dalle linee guida e dai decreti vigenti. Sarà **assegnato** un tavolo ad ogni camera. Al posto dei buffet saranno predisposte delle zone food dove i pasti saranno serviti direttamente dal nostro personale, nessun self-service sarà ammesso. Tutte le zone food saranno schermate e verranno sanificate alla fine di ogni servizio. Gli accessi al locale della **biberoneria** saranno regolamentati, l'igienizzazione sarà effettuata più volte nell'arco della giornata e la disinfezione programmata giornalmente. Inoltre, sarà offerto, per quanto possibile, l'utilizzo di prodotti monoporzione e di dispenser ermetici. Per gli ospiti in formula **pernottamento e prima colazione** abbiamo organizzato una linea dedicata di ristorazione espressa da asporto da poter consumare in tutta tranquillità in camera o negli spazi all'aperto del Resort e in più abbiamo deciso di ampliare l'offerta inserendo fra gli alimenti da asporto anche la pizza tonda. Le **zone per la colazione** sono state riorganizzate ed ampliate, utilizzando anche gli spazi esterni alla sala ristorante. **PISCINA:** L'accesso all'**area prendisole** delle piscine sarà organizzato in conformità alle normative vigenti in materia di distanziamento. L'accesso alla vasca sarà libero per tutti gli ospiti, con l'obbligo dell'uso di cuffie da nuoto ed il rispetto della distanza minima dagli altri bagnanti. **SPIAGGIA:** Le **postazioni spiaggia** saranno assegnate dal nostro personale quotidianamente. Sono state designate tenendo conto delle misure di distanziamento previste dai decreti. Anche in questo caso attueremo rigidi protocolli di sanificazione ad ogni cambio di ospite, con cadenza minima giornaliera. Al momento non ci sono particolari restrizioni per il bagno in mare, sempre rispettando la distanza minima dagli altri bagnanti. **ANIMAZIONE, INTRATTENIMENTO E SPORT:** L'**animazione**, cuore pulsante del gruppo Club Esse, è stata riorganizzata senza perdere i suoi caratteri di eccellenza. Tutte le attività sportive, ludiche e di intrattenimento permesse saranno organizzate per singoli ospiti o comunque in modo da poter garantire nella maniera migliore il distanziamento sociale. **L'Hero Camp**, tanto amato dai nostri piccoli ospiti, cambierà orari per consentire ai bambini di pranzare con i loro genitori in totale sicurezza. Abbiamo incrementato il numero degli **Hero Trainer** per permettere una suddivisione dei bambini in gruppi più piccoli e più facilmente gestibili, ed alla sera abbiamo introdotto la **novità 2020, la Hula-Dance**, ovvero la baby dance dei nostri piccoli eroi, svolta all'interno di cerchi distanziati poggiati a terra, per consentire giocando l'adeguato distanziamento.

"I SERVIZI PREVISTI DALLA SCHEDA TECNICA E NON INTERESSATI DAL SECURITY PLAN RIMANGONO INVARIATI".

POSIZIONE

IL CLUB ESSE SPORTING, è stato totalmente rinnovato e sorge a ridosso del promontorio di Capo Falcone vicino alla spiaggia più famosa del nord Sardegna, la "Pelosa". Storica struttura all'interno del parco del Roccaraja e immersa nella natura, dista appena 4 km dal centro di Stintino. Gli ampi spazi nella macchia mediterranea, le attrezzature e le attività dell'animazione garantiscono una vacanza dinamica all'insegna del relax e del divertimento, in un ambiente esclusivo e in grado di soddisfare tutte le esigenze.

COME ARRIVARE

In aereo: Aeroporto Alghero Fertilia a 50 km; aeroporto Olbia Costa Smeralda a 153 km.

In nave: Porto Torres a 32 km; Porto di Olbia a 156 km.

DESCRIZIONE E SERVIZI

Sistemazione: 62 ampie camere, appena rinnovate, in basse palazzine immerse nel verde. Dispongono tutte di aria condizionata autonoma, tv, cassaforte, mini-frigo, asciugacapelli, servizi e telefono. Si dividono in camere doppie, matrimoniali, triple e quaduple con letto a castello. Inoltre, possibilità di sistemazione in "Family Bicamera" da 3 a 5 posti letto, composte da due ambienti distinti e bagno comune. Tutte le camere dispongono di un dehors privato e attrezzato. **Ristorazione (Vedi Security Plan):** Sono sempre inclusi (salvo diverse indicazioni) senza alcun supplemento a pranzo e a cena acqua microfiltrata, vino bianco e rosso della casa, birra chiara. È inoltre disponibile una selezione di vini locali e nazionali. Il nostro personale è formato per preparare gli alimenti per le diverse intolleranze alimentari, prodotti specifici non forniti che, se necessari, dovranno essere

forniti direttamente dall'ospite (alimenti per celiaci acquistabili anche presso la struttura). Per i bambini, ogni giorno: **Biberoneria:** area attrezzata, dedicata ai piccoli fino a 3 anni, dove mamme e papà possono cucinare le pappe e trovare i principali alimenti base preparati senza sale dalla nostra cucina con prodotti freschi selezionati (brodo di carne/verdura/pesce, passato di verdure, pasta, formaggio grattugiato, latte UHT intero e parzialmente scremato, yogurt, formaggi, frutta di stagione). **Servizi, attrezzature e sport:** ristorante con tetto interamente apribile (cena sotto le stelle) su due terrazze immerse nel verde; hall, reception, piscina (cuffia obbligatoria) con giochi d'acqua, idromassaggio e spazio per i più piccoli, music bar a bordo piscina, sala Tv, club house presso il Club Esse Roccaraja. 2 parcheggi esterni riservati, non custoditi. **Wi-Fi** nelle aree comuni. Servizio navetta per la spiaggia privata e per il Club Esse Roccaraja ad orari pre-



stabiliti. Acquisto su ordinazione di riviste e giornali. Nolo teli mare e passeggini (da segnalare al momento della prenotazione). Servizio di lavanderia. Libero accesso alle attività del Club Esse Roccaraja con tornei sportivi, parco giochi, bazar, sala giochi e biliardi, anfiteatro per spettacoli serali.

Spaggia (Vedi Security Plan): di sabbia a 650 mt dall'hotel (raggiungibile con navetta gratuita), attrezzata, centro nautico. Disponibilità per ogni camera di un ombrellone con una sdraio ed un lettino, a partire dalla seconda fila. Prima fila a pagamento in loco.

Animazione e Intrattenimento (Vedi Security Plan): il Club Esse Sporting, da sempre inserito nel vasto centro vacanze Roccaraja, gode di ampi spazi perfettamente funzionali alle attività. Il sorriso contagioso dell'equipe di animazione accompagna i nostri ospiti per l'intera vacanza con un ricco programma di intrattenimento, sport e spettacolo che coniuga relax e divertimento in un clima di allegria e condivisione.

Bambini e ragazzi: il pinguino "Pink Hero", la mascotte arrivata dal freddo, aspetta i nostri piccoli eroi per intrattenerli con attività ludiche, artistiche e sportive e sensibilizzarli sui temi dell'ecologia. **"Hero Camp"** (dai 3 ai 13 anni **ulteriormente diviso per fasce di età**) **"Young Club"** (dai 13 ai 18 anni).



Tessera Club "Esse Card": obbligatoria dai 3 anni da pagare in loco. Include: accesso alla piscina (cuffia obbligatoria) e alla spiaggia attrezzata con ombrelloni sdraio e lettini a partire dalla seconda fila (prima fila a pagamento in loco), attività del Hero Camp e Young Club, accesso al teatro per gli spettacoli serali.

Infant Card: obbligatoria da 0 a 3 anni, da pagare in loco. Include l'utilizzo della culla e l'uso della biberoneria (alimenti di base forniti) con accesso dalle 07:00 alle 23:30. Eventuale seconda culla solo su richiesta.

Animali domestici: ammessi uno per camera, di piccola taglia, (max 20 Kg), con limitazioni nelle zone comuni e contributo spese obbligatorie di igienizzazione finale.

Arrivi e partenze: "check in" dopo le ore 16 e "check out" entro le ore 10.

Inizio e fine soggiorno: martedì e/o venerdì. Sono ammessi anche gli altri giorni della settimana fino ad esaurimento di disponibilità. I limiti di età si intendono sempre per anni non compiuti al momento della data di inizio soggiorno (obbligatorio documento di identità alla conferma e all'arrivo in struttura). Infant 0-3 anni gratuiti (con infant card obbligatoria).

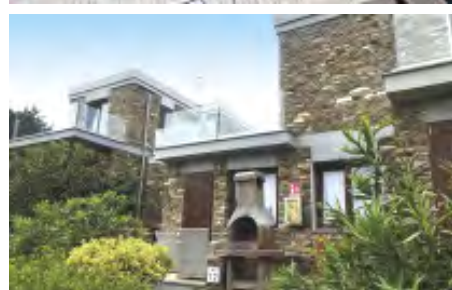

TARIFE AGGIORNATE VEDI SEZIONI OFFERTE

NAVE GRATIS: VEDI CONDIZIONI PAG.4

PENSIONE COMPLETA ~ BEVANDE INCLUSE

| Partenze | 7 notti | SOLO SOGGIORNO ~ SETTIMANE SUPPLEMENTARI | | | RIDUZIONE LETTO AGGIUNTO | | | |
|---------------|---------|--|-------|---------|--------------------------|--------------------|-----------------------|----------------------------|
| | | Periodi | Notti | Listino | 3° letto 3/6 anni | 3° letto 6/13 anni | 4°/5° letto 3/13 anni | 3°/4°/5° letto dai 13 anni |
| 26/05 - 02/06 | 420 | 26/05 - 02/06 | 7 | 420 | GRATIS | GRATIS | 50% | 25% |
| 02/06 - 09/06 | 455 | 02/06 - 09/06 | 7 | 455 | GRATIS | GRATIS | 50% | 25% |
| 09/06 - 16/06 | 560 | 09/06 - 16/06 | 7 | 560 | GRATIS | GRATIS | 50% | 25% |
| 16/06 - 23/06 | 700 | 16/06 - 23/06 | 7 | 700 | GRATIS | 50% (*) | 50% | 25% |
| 23/06 - 30/06 | 770 | 23/06 - 30/06 | 7 | 770 | GRATIS | 50% (*) | 50% | 25% |
| 30/06 - 07/07 | 875 | 30/06 - 07/07 | 7 | 875 | GRATIS | 50% (*) | 50% | 25% |
| 07/07 - 14/07 | 875 | 07/07 - 14/07 | 7 | 875 | GRATIS | 50% (*) | 50% | 25% |
| 14/07 - 21/07 | 945 | 14/07 - 21/07 | 7 | 945 | GRATIS | 50% (*) | 50% | 25% |
| 21/07 - 28/07 | 945 | 21/07 - 28/07 | 7 | 945 | GRATIS | 50% (*) | 50% | 25% |
| 28/07 - 04/08 | 945 | 28/07 - 04/08 | 7 | 945 | GRATIS | 50% (*) | 50% | 25% |
| 04/08 - 11/08 | 1.120 | 04/08 - 11/08 | 7 | 1.120 | GRATIS | 50% (*) | 50% | 25% |
| 11/08 - 18/08 | 1.260 | 11/08 - 18/08 | 7 | 1.260 | GRATIS | 50% (*) | 50% | 25% |
| 18/08 - 25/08 | 1.190 | 18/08 - 25/08 | 7 | 1.190 | GRATIS | 50% (*) | 50% | 25% |
| 25/08 - 01/09 | 875 | 25/08 - 01/09 | 7 | 875 | GRATIS | 50% (*) | 50% | 25% |
| 01/09 - 08/09 | 700 | 01/09 - 08/09 | 7 | 700 | GRATIS | 50% (*) | 50% | 25% |
| 08/09 - 15/09 | 595 | 08/09 - 15/09 | 7 | 595 | GRATIS | GRATIS | 50% | 25% |
| 15/09 - 22/09 | 455 | 15/09 - 22/09 | 7 | 455 | GRATIS | GRATIS | 50% | 25% |
| 22/09 - 29/09 | 420 | 22/09 - 29/09 | 7 | 420 | GRATIS | GRATIS | 50% | 25% |

PACCHETTI NAVE GRATIS 10/11 NOTTI IN PENSIONE COMPLETA (BEVANDE INCLUSE)

| Periodi (mart./ven.) | Notti | QUOTE | Periodi (ven./mart.) | Notti | QUOTE | RIDUZIONE LETTO AGGIUNTO | | | |
|----------------------|-------|-------|----------------------|-------|-------|--------------------------|--------------------|-----------------------|----------------------------|
| | | | | | | 3° letto 3/6 anni | 3° letto 6/13 anni | 4°/5° letto 3/13 anni | 3°/4°/5° letto dai 13 anni |
| 02/06 - 12/06 | 10 | 695 | 12/06 - 23/06 | 11 | 1.020 | GRATIS | GRATIS (**) | 50% | 25% |
| 16/06 - 26/06 | 10 | 1.030 | 26/06 - 07/07 | 11 | 1.315 | GRATIS | 50% (*) | 50% | 25% |
| 07/07 - 17/07 | 10 | 1.280 | 17/07 - 28/07 | 11 | 1.485 | GRATIS | 50% (*) | 50% | 25% |
| 28/07 - 07/08 | 10 | 1.425 | 07/08 - 18/08 | 11 | 1.900 | GRATIS | 50% (*) | 50% | 25% |
| 18/08 - 28/08 | 10 | 1.565 | 28/08 - 08/09 | 11 | 1.200 | GRATIS | 50% (*) | 50% | 25% |

(**) PRENOTA PRIMA AL 31/03

DAL 16/06 AL 08/09 3° LETTO 6/13 ANNI GRATIS

(***) 3° LETTO 6/13 ANNI GRATIS FINO AL 16/06

RIDUZIONI/SUPPLEMENTI:

• **Infant card:** obbligatoria da 0 a 3 anni, 7 Euro al giorno da pagare in loco. Include l'utilizzo della culla (una a camera, eventuale seconda culla solo su richiesta) e l'uso della biberoneria (alimenti di base forniti). • **Riduzione mezza pensione:** Euro 10 al giorno a persona (riduzioni da tabella); • **Speciale "for 4":** 4 adulti in una camera pagano 3 quote intere (letto a castello), offerta applicabile anche in family con riduzione adulto e/o bambino per quinto letto e relativo supplemento family; • **Family bi-camera:** 3, 4 e 5 posti letto (disponibile con un minimo di 2,5 quote) supplemento di Euro 30 al giorno a camera; • **Doppio uso singola:** 25% di supplemento in tutti i periodi (su richiesta); • **Esse plus:** Euro 40 al giorno a camera; • **Speciale adulto con bambino:** un adulto con un bambino (3-13 anni) in camera doppia pagano 1,5 quote in solo soggiorno, 1,80 quote con nave gratis. • **Animali domestici:** ammessi uno per camera (peso max 20 kg), ad eccezione delle zone comuni, con contributo per igienizzazione finale 50 Euro da pagare in loco. • **Tessera club "Esse Card":** obbligatoria dal 02/06 al 22/09 dai 3 anni, 6 Euro al giorno a persona da pagare in loco.

TASSA DI SOGGIORNO: I COMUNI ITALIANI HANNO LA FACOLTÀ DI APPLICARE LA TASSA DI SOGGIORNO.

DETTA TASSA NON È PREVISTA NELLE QUOTE RIPORTATE IN TABELLA. SE APPLICATA, DOVRÀ EVENTUALMENTE ESSERE PAGATA DAL CLIENTE DIRETTAMENTE IN HOTEL.

Club Esse Residence Capo d'Orso***



In questo periodo di emergenza abbiamo lavorato intensamente per farci trovare pronti alla ripartenza. L'abbiamo fatto con la massima serietà, come sempre facciamo quando si tratta della sicurezza dei nostri ospiti e dei nostri collaboratori, senza dimenticare l'obiettivo del relax e del divertimento, indispensabili per una vacanza vera, con la fantasia che ci contraddistingue. Siamo convinti che la formula del Villaggio Turistico non possa prescindere da determinate dinamiche che appartengono a tutti noi, che ci fanno star bene al di là del mare, del cibo e di tutti i servizi alberghieri. Non possiamo cambiare il nostro DNA, ma possiamo, anzi dobbiamo, adattarlo alle nuove regole. Per questo motivo abbiamo elaborato un piano per la ripartenza della stagione estiva in tutta sicurezza in conformità alle normative vigenti ed ai protocolli nazionali e regionali. Naturalmente saremo pronti ad adeguare le nostre procedure, sulla base delle ulteriori indicazioni e prescrizioni da parte delle autorità competenti.

SECURITY PLAN CLUB ESSE

PRECAUZIONI GENERALI: Ogni collaboratore di tutti i reparti delle nostre strutture, verrà sottoposto a sorveglianza sanitaria e controllo giornaliero della temperatura corporea e sarà formato e informato su tutte le procedure da applicare e da seguire sulla base dei decreti di sicurezza legati al COVID-19. Sarà possibile iniziare il proprio soggiorno in tutti i giorni della settimana, per scaglionare gli arrivi in piccoli gruppi consentendoci di gestire al meglio la fase del check-in. All'arrivo i nuovi ospiti saranno debitamente informati su tutte le procedure necessarie per una corretta convivenza all'interno dei nostri Resort.

Le aree di maggior passaggio all'interno del Resort saranno munite di **stazioni gel-igienizzante**. Al momento, l'utilizzo delle **mascherine** è obbligatorio in qualsiasi situazione dove non si riesca a mantenere il corretto distanziamento. L'obbligo seguirà le procedure in corso di validità al momento della presenza nel Resort. Ogni struttura limiterà la vendita delle camere in funzione delle misure di distanziamento necessarie, soprattutto nelle sale ristorante, al fine di evitare sovraffollamenti e assembramenti. Tutti gli ospiti saranno tenuti a rispettare rigorosamente le normative inerenti alle distanze minime e tutte le procedure previste dalle informative espone in struttura per la propria sicurezza e per quella degli altri ospiti. Per le procedure di **disinfezione e sanificazione** saranno utilizzati specifici macchinari di ultima generazione con tecnologie approvate da OMS e ISS, per sterilizzare gli ambienti da virus e batteri in tutta la struttura (camere, sala ristorante, bar, reception, divani, sedie, sdraio, lettini, e quant'altro). **RICEVIMENTO E CAMERE:** Gli ospiti saranno accolti dal nostro servizio di ricevimento che eseguirà tutte le procedure di ingresso in sicurezza. Ad ogni ospite, a tutela di tutto il Resort, sarà richiesta un' **autocertificazione** di non aver contratto il COVID-19, di non averne i sintomi, e di non essere esposto a provvedimento di quarantena. Agli ospiti in arrivo saranno consegnate **camere COVID-Free**, ovvero precedentemente sanificate. Le camere saranno igienizzate giornalmente e sanificate almeno una volta a settimana incluse tutte le suppellettili. **La biancheria** da letto e da bagno arriverà in struttura con rigorosi certificati di idoneità che seguono le linee guida dell'OMS e dell'ISS e con certificazione UNI EN 14065:2016. **RISTORANTE:** La disposizione della sala ristorante terrà conto delle misure di distanziamento previste dalle linee guida e dai decreti vigenti. Sarà **assegnato** un tavolo ad ogni camera. Al posto dei buffet saranno predisposte delle zone food dove i pasti saranno serviti direttamente dal nostro personale, nessun self-service sarà ammesso. Tutte le zone food saranno schermate e verranno sanificate alla fine di ogni servizio. Gli accessi al locale della **biberoneria** saranno regolamentati, l'igienizzazione sarà effettuata più volte nell'arco della giornata e la disinfezione programmata giornalmente. Inoltre, sarà offerto, per quanto possibile, l'utilizzo di prodotti monoporzione e di dispenser ermetici. Per gli ospiti in formula **pernottamento e prima colazione** abbiamo organizzato una linea dedicata di ristorazione espressa da asporto da poter consumare in tutta tranquillità in camera o negli spazi all'aperto del Resort e in più abbiamo deciso di ampliare l'offerta inserendo fra gli alimenti da asporto anche la pizza tonda. **Le zone per la colazione** sono state riorganizzate ed ampliate, utilizzando anche gli spazi esterni alla sala ristorante. **PISCINA:** L'accesso **all'area prendisole** delle piscine sarà organizzato in conformità alle normative vigenti in materia di distanziamento. L'accesso alla vasca sarà libero per tutti gli ospiti, con l'obbligo dell'uso di cuffie da nuoto ed il rispetto della distanza minima dagli altri bagnanti. **SPIAGGIA:** Le **postazioni spiaggia** saranno assegnate dal nostro personale quotidianamente. Sono state designate tenendo conto delle misure di distanziamento previste dai decreti. Anche in questo caso attueremo rigidi protocolli di sanificazione ad ogni cambio di ospite, con cadenza minima giornaliera. Al momento non ci sono particolari restrizioni per il bagno in mare, sempre rispettando la distanza minima dagli altri bagnanti. **ANIMAZIONE, INTRATTENIMENTO E SPORT:** L'**animazione**, cuore pulsante del gruppo Club Esse, è stata riorganizzata senza perdere i suoi caratteri di eccellenza. Tutte le attività sportive, ludiche e di intrattenimento permesse saranno organizzate per singoli ospiti o comunque in modo da poter garantire nella maniera migliore il distanziamento sociale. **L'Hero Camp**, tanto amato dai nostri piccoli ospiti, cambierà orari per consentire ai bambini di pranzare con i loro genitori in totale sicurezza. Abbiamo incrementato il numero degli **Hero Trainer** per permettere una suddivisione dei bambini in gruppi più piccoli e più facilmente gestibili, ed alla sera abbiamo introdotto la **novità 2020, la Hula-Dance**, ovvero la baby dance dei nostri piccoli eroi, svolta all'interno di cerchi distanziati poggiati a terra, per consentire giocando l'adeguato distanziamento.

"I SERVIZI PREVISTI DALLA SCHEDA TECNICA E NON INTERESSATI DAL SECURITY PLAN RIMANGONO INVARIATI".

POSIZIONE

Il **CLUB ESSE RESIDENCE CAPO D'ORSO** sorge direttamente sul mare a 500 metri dal centro di Palau, davanti al parco della Maddalena. Il residence è costituito da comodi appartamenti posti nella leggera discesa verso il mare, a 50 metri dalla spiaggia attrezzata.

COME ARRIVARE

In aereo: Aeroporto di Olbia Costa Smeralda a 44 Km.

In nave: Porto di Olbia a 42 km; Porto di Golfo Aranci a 48 km.

DESCRIZIONE E SERVIZI

Sistemazione: il residence dispone di 55 appartamenti confortevoli e moderni, ubicati in gruppi di villette a due piani con ingresso indipendente, soggiorno con angolo cottura accessoriato, servizi con doccia, TV, patio o balcone. Gli appartamenti dispongono di un condizionatore ubicato in una delle camere o nel soggiorno. Si dividono in **BILO 4** posti letto costituiti da soggiorno con angolo cottura e divano letto matrimoniale, e una camera matrimoniale. **TRILO "A"** 6/7 posti letto costituiti da soggiorno con angolo cottura e divano letto matrimoniale, una camera matrimoniale, e una cameretta con letto a castello. **TRILO "B"** 6/7

posti letto, costituito come il **Trilo "A"**, ma con doppi servizi. Servizi, attrezzature e sport: reception 24h presso il Club Esse Posada a 30 metri; hall; piscina (cuffia obbligatoria); campo da tennis, campo da calcetto, beach volley; teatro e bazar; ampio parcheggio pubblico esterno non custodito. Negli spazi comuni è inoltre disponibile la connessione internet **Wi-Fi**. Nolo teli mare e passeggini (da segnalare al momento della prenotazione). Possibilità di noleggio di gommoni, autovetture e scooter. Ricco programma di escursioni.

Spiaggia: (Vedi Security Plan) Spiaggia di sabbia con ampia disponibilità di ombrelloni con sdraio e lettini a esaurimento. Attività di animazione e Hero Camp. A 100 metri Bau Bau Palau: spiaggia comunale riservata ai nostri amici a quattro zampe.

Animazione e Intrattenimento: (Vedi Security Plan) Il Club Esse Residence Capo d'Orso è un grande residence con formula club. La struttura gode di ampi spazi perfettamente funzionali alle attività, come la piscina, la spiaggia, il music bar e il teatro. Il sorriso contagioso dell'equipe di animazione accompagna i nostri ospiti per l'intera vacanza con un ricco programma di intrattenimento, sport e spettacolo che coniuga relax e divertimento in un clima di allegria e condivisione.

Bambini e ragazzi: il pinguino "Pink Hero", la mascotte arrivata dal freddo, aspetta i nostri piccoli eroi per intrattenerli con attività ludiche, artistiche e sportive e sensibilizzarli sui temi dell'ecologia. **"Hero Camp"** (dai 3 ai 13 anni ulteriormente diviso per fasce di età) **"Young Club"** (dai 13 ai 18 anni).



Tessera Club "Esse Card": obbligatoria dal 2 giugno al 22 settembre dai 3 anni, da pagare in loco. Include: accesso alla piscina (cuffia obbligatoria) e alla spiaggia attrezzata con ombrelloni sdraio e lettini a esaurimento, attività del Hero Camp e Young Club, accesso al teatro per gli spettacoli serali. **Animali domestici:** ammessi uno ad appartamento, di piccola taglia (max 20 Kg), con limitazioni nelle zone comuni e contributo spese obbligatorio di igienizzazione finale. A 100 mt "Bau Bau Palau" spiaggia comunale con servizi personalizzati e libero accesso al mare per tutti i nostri amici a 4 zampe. **Importante:** per l'utilizzo esclusivo dei servizi proposti sarà richiesto di indossare un braccialetto colorato da polso per tutta la durata del soggiorno. **Arrivi e partenze:** tutti i giorni della settimana. "Check in" dopo le ore 16 e "check out" entro le ore 10. **Sogg. minimo:** 7 notti (inferiori su richiesta).



**TARIFE AGGIORNATE
VEDI SEZIONI OFFERTE**

FORMULA RESIDENCE

QUOTE SETTIMANALI IN APPARTAMENTO - NAVE GRATIS (*)

| Periodi | Notti | BILO | TRILO A | TRILO B |
|---------------|-------|-------|---------|---------|
| 26/05 - 02/06 | 7 | 100 | 150 | 200 |
| 02/06 - 09/06 | 7 | 100 | 150 | 200 |
| 09/06 - 16/06 | 7 | 200 | 250 | 300 |
| 16/06 - 23/06 | 7 | 350 | 400 | 500 |
| 23/06 - 30/06 | 7 | 400 | 450 | 550 |
| 30/06 - 07/07 | 7 | 700 | 750 | 850 |
| 07/07 - 14/07 | 7 | 700 | 750 | 850 |
| 14/07 - 21/07 | 7 | 850 | 900 | 1.050 |
| 21/07 - 28/07 | 7 | 850 | 900 | 1.050 |
| 28/07 - 04/08 | 7 | 950 | 1.000 | 1.150 |
| 04/08 - 11/08 | 7 | 1.250 | 1.300 | 1.450 |
| 11/08 - 18/08 | 7 | 1.550 | 1.650 | 1.800 |
| 18/08 - 25/08 | 7 | 1.350 | 1.400 | 1.550 |
| 25/08 - 01/09 | 7 | 850 | 900 | 1.050 |
| 01/09 - 08/09 | 7 | 400 | 450 | 550 |
| 08/09 - 15/09 | 7 | 200 | 250 | 300 |
| 15/09 - 13/10 | 7 | 100 | 150 | 200 |

PRENOTA PRIMA ENTRO IL 30/04

SISTEMAZIONE IN TRILO "A" ALLE STESSA QUOTE DEL BILO

(*) CONTRIBUTI OBBLIGATORI & SUPPLEMENTI IN NAVE GRATIS
 Contributo forfettario nave per auto/appartamento (max. 2 adulti + 2 chd fino a 12anni + 1 infant 0/3 anni no): forfait Euro 160; • Supplemento nave terza/quarta persona dai 12 anni e quinta persona dai 3 anni compiuti: Euro 80 a persona; • Supplemento nave eventuale 2° auto in 1 appartamento (supplemento obbligatorio per trilo 6/7 pax): Euro 160. N.B.: altre condizioni Nave vedi pag 4.

FORFAIT SETTIMANALE: obbligatorio da pagare in loco Euro 290 a settimana e comprende: luce e gas, biancheria da letto e da bagno con cambio settimanale, pulizia finale (escluso angolo cottura) in caso di mancata pulizia dell'angolo cottura, verranno addebitati Euro 50; in caso di soggiorni di durata inferiore alle 7 notti, forfait giornaliero di Euro 45 ad appartamento;

• Cauzione: Euro 150 per appartamento restituibile a fine soggiorno;
 • Tessera club "Esse Card": obbligatoria da 3 anni, dal 02/06 al 22/09 Euro 6 al giorno a persona da pagare in loco.

COSTI IN LOCO FACOLTATIVI:
 • Culla: una per appartamento, Euro 50 a settimana (da segnalare alla prenotazione); • Animali domestici: ammessi, uno per appartamento (peso max 20 kg), ad eccezione delle zone comuni, contributo per igienizzazione finale Euro 50 da pagare in loco, ammessi nella spiaggia libera bau bau Palau, a 100 m dalla struttura.

IL MANCATO UTILIZZO DEI SERVIZI NON ESENTA GLI OSPITI DAL PAGAMENTO OBBLIGATORIO DELLA ESSE CARD

TASSA DI SOGGIORNO: I COMUNI ITALIANI HANNO LA FACOLTÀ DI APPLICARE LA TASSA DI SOGGIORNO.
 DETTA TASSA NON È PREVISTA NELLE QUOTE RIPORTATE IN TABELLA. SE APPLICATA, DOVRÀ EVENTUALMENTE ESSERE PAGATA DAL CLIENTE DIRETTAMENTE IN HOTEL.

LA NOSTRA ⇒ SICILIA

Il Golfo di Castellammare, Cefalù, nel Parco delle Madonie.

1. CDS HOTEL TERRASINI ****
2. SARACEN HOTEL & CONGRESS CENTER ****
3. HIMERA BEACH CLUB ****
4. COSTA VERDE ACQUA PARK & SPA HOTEL ****

Ragusa Ibla e le spiagge di Kamarina.

5. ATHENA RESORT ****

Nell'immenso Parco Marino di Sciaccamare

6. CLUB TORRE DEL BARONE ****

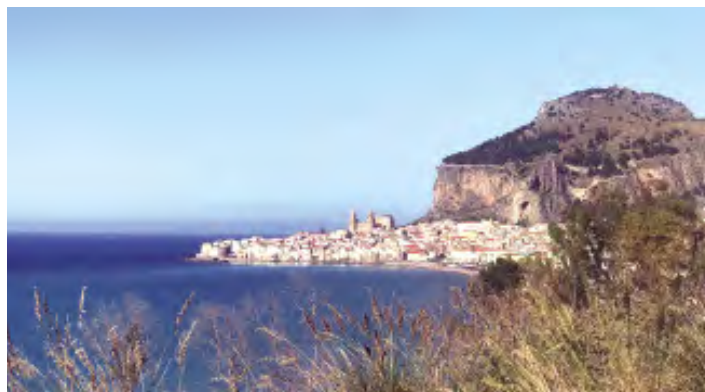

LA NOSTRA ASSISTENZA IN SICILIA

Per dare al cliente la possibilità di trascorrere una vacanza all'insegna del relax e della tranquillità, abbiamo previsto un servizio di assistenza sull'isola disponibile in ogni momento, per informazioni ed aiuti di ogni genere. Inoltre i nostri assistenti Vi potranno fornire agevolazioni per prenotare interessanti escursioni ai siti archeologici, all'infinità di luoghi culturali, folcloristici e religiosi dell'isola. Ed infine validi suggerimenti al fine di rendere gradevole la Vostra vacanza.

CONDIZIONI GENERALI PACCHETTI NAVE 7/10/11/14 NOTTI

PER TUTTE LE INFORMATIVE SUI PROTOCOLLI DI SICUREZZA, FARE RIFERIMENTO AI SITI UFFICIALI DELLE COMPAGNIE DI NAVIGAZIONE: TIRRENIA • GNV • GRIMALDI LINES:

LA QUOTA CON NAVE INCLUDE:

SOGGIORNO+NAVE A/R, VIAGGIO IN POLTRONA A/R CON AUTO AL SEGUITO (LUNGHEZZA MAX 5 METRI, ALTEZZA MAX 1.80 METRI) (MINIMO 2 QUOTE INTERE PAGANTI) CON LA SEGUENTI COMPAGNIE MARITTIME:

- **GRIMALDI LINES:** SALERNO-CATANIA-SALERNO: ORARI OPERATIVI COME DAL SITO UFFICIALE DELLA COMPAGNIA MARITTIMA.
- **TIRRENIA/GNV:** NAPOLI-PALERMO-NAPOLI: ORARI OPERATIVI COME DAL SITO UFFICIALE DELLA COMPAGNIA MARITTIMA.

LA QUOTA CON NAVE NON INCLUDE:

- **CONTRIBUTO FISSO PER TUTTE LE COMPAGNIE MARITTIME:** FORFAIT EURO 105 A NUCLEO FAMILIARE/CAMERA.
- **SUPPLEMENTO OBBLIGATORIO ALTA STAGIONE PER PARTENZE COMPRESSE DAL 02/08/20 SERA AL 21/08/20 SERA:** FORFAIT EURO 150 A NUCLEO FAMILIARE/CAMERA.

SUPPLEMENTI FACOLTATIVI:

- **VIAGGIO IN CABINA A/R VALIDO PER TUTTE LE COMPAGNIE E PER TUTTI I PERIODI (SUPPLEMENTO FACOLTATIVO):** FORFAIT EURO 200 PER CABINA DOPPIA INTERNA • EURO 250 PER CABINA TRIPLA/QUADRUPLA INTERNA.

DATI OBBLIGATORI NECESSARI PER LA PRENOTAZIONE

LUOGO E DATA DI NASCITA DI TUTTI I PASSEGGERI • MODELLO AUTO E TARGA AUTO • UN NUMERO DI TELEFONIA MOBILE A CUI FARE RIFERIMENTO PER EVENTUALI RITARDI, CANCELLAZIONI O CAMBI OPERATIVI. TUTTI I PASSEGGERI (COMPRESI I BAMBINI DI TUTTE LE ETÀ) DOVRANNO PRESENTARSI ALL' IMBARCO CON UN DOCUMENTO DI RICONOSCIMENTO CON FOTO VALIDO (C.IDENTITÀ, PATENTE O PASSAPORTO).

N.B.: ORARI E OPERATIVI COME DA SITI UFFICIALI DELLE COMPAGNIE MARITTIME DI RIFERIMENTO

TRASFERIMENTI IN SICILIA

Per tutti coloro che scelgono di raggiungere la Sicilia, acquistando per conto proprio voli Low Cost o passaggi nave per i principali porti e aeroporti, mettiamo a disposizione dei comodi trasferimenti per raggiungere l'hotel prescelto.

| DALL' AEROPORTO DI PALERMO | Auto 1/3 persone per tratta | Minibus 4/7 persone per tratta |
|-------------------------------|-----------------------------------|--------------------------------------|
| | Euro | Euro |
| Campofelice di Roccella | 190 | 220 |
| Cefalù | 145 | 180 |
| Cinisi/Terrasini | 70 | 95 |
| Isole delle Femmine | 70 | 95 |

| DALL' AEROPORTO DI PALERMO | Auto 1/3 persone per tratta | Minibus 4/7 persone per tratta |
|-------------------------------|-----------------------------------|--------------------------------------|
| | Euro | Euro |
| Sciaccia | 230 | 260 |
| Kamarina/Ragusa | 440 | 540 |

| DALL' AEROPORTO DI CATANIA | Auto 1/3 persone per tratta | Minibus 4/6 persone per tratta |
|-------------------------------|-----------------------------------|--------------------------------------|
| | Euro | Euro |
| Kamarina/Ragusa | 195 | 240 |

| DALL' AEROPORTO DI COMISO | Auto 1/3 persone per tratta | Minibus 4/6 persone per tratta |
|------------------------------|-----------------------------------|--------------------------------------|
| | Euro | Euro |
| Kamarina/Ragusa | 90 | 120 |

SUPPLEMENTI

Per trasferimenti dalle ore 06:00 alle ore 08:00 e dalle ore 22:00 alle ore 24,00: + 20%;
• Supplemento facoltativo seggiolino infant 0/2 anni: euro 20 a tratta (da prenotare e pagare all'atto della prenotazione).

LA NOSTRA ASSISTENZA IN SICILIA

Per dare al cliente la possibilità di trascorrere una vacanza all'insegna del relax e della tranquillità, abbiamo previsto sull'Isola un servizio di assistenza, disponibile in ogni momento per informazioni ed aiuti di ogni genere. I nostri assistenti vi potranno fornire agevolazioni per prenotare simpatiche escursioni, affittare barche e validi suggerimenti al fine di rendere gradevole il soggiorno.

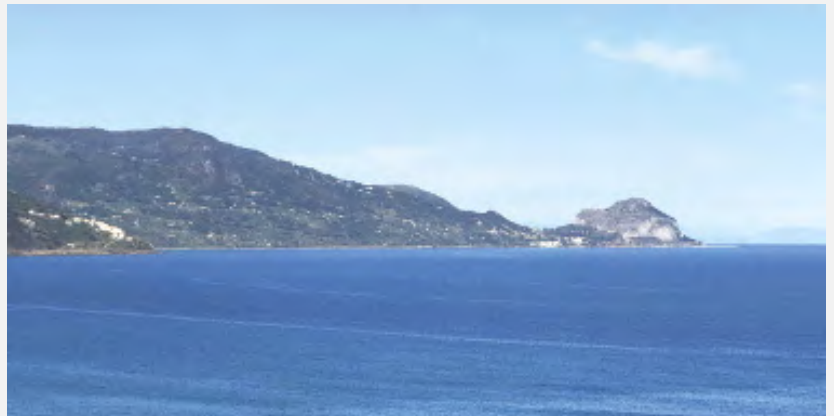

PER CHI VIAGGIA CON LA PROPRIA AUTO, I PORTI PRINCIPALI SONO:

PORTO DI PALERMO: DA QUESTO PORTO CON UN TEMPO CHE VARIA DALLA MEZZ'ORA AD UN'ORA, POTRETE RAGGIUNGERE TUTTE LE LOCALITÀ DEL NORD DELLA SICILIA FINO AD ARRIVARE, CON 1ORA E 30 CIRCA A SCIACCA E SELINUNTE.

PORTO DI CATANIA: IDEALE PER RAGGIUNGERE KAMARINA (MARINA DI RAGUSA).

PORTO DI TRAPANI: DA QUESTO PORTO CON UN TEMPO CHE VARIA DI CIRCA 1 ORA POTRETE RAGGIUNGERE SCIACCA E SELINUNTE.

CDS Hotel Terrasini****

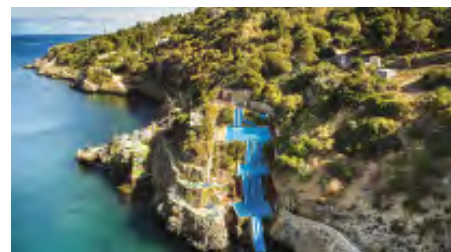

Soggiorni Venerdì ▶ Venerdì



POSIZIONE

Immerso in un parco di 27 ettari, con ulivi, cactus, fichi d'india e una lussureggiante macchia mediterranea, offre agli Ospiti un panorama di incomparabile bellezza sul Golfo di Castellammare. Quasi tutte le camere, le ampie terrazze, le piscine, i ristoranti e i bar si inseriscono armoniosamente sulla scogliera che digrada verso il mare e godono di una vista mozzafiato. CDSHotels Terrasini è una delle più note strutture ricettive siciliane e punto di riferimento per italiani e stranieri provenienti da tutto il mondo sull'isola. La sua posizione strategica permette di raggiungere facilmente numerosi siti di alto valore storico, naturalistico e culturale. A completare l'offerta il Toboggan: uno dei 10 scivoli acquatici più famosi al mondo e il più alto d'Europa; 4 serie di scivoli posizionati sulla scogliera che si affaccia sul Golfo di Castellammare che attraversano 3 piscine con acqua di mare e terminano nell'acqua cristallina del golfo. CDSHotels Terrasini è la struttura ideale per vacanze privilegiate tra natura, relax e divertimento.

COME ARRIVARE

Centri più vicini: Terrasini (PA) 6 km - Palermo 38 km.
In aereo: Aeroporto Falcone Borsellino: distanza 18 km.; Aeroporto Trapani Birgi: distanza 70 km.
In treno: Stazione Ferroviaria Cinisi/Terrasini: distanza 6 km. Porto o Stazione Ferroviaria Palermo: distanza 35 km.
In auto: Autostrada A19 - uscita Terrasini, proseguire sulla S.S. 113 direzione Trapani - Km 301.100.

DESCRIZIONE E SERVIZI

803 camere di cui 552 Superior vista mare (da 2 a 4 posti letto) e 251 Comfort vista parco (da 2 a 4 posti letto). Tutte le camere sono climatizzate, con frigobar (riempimento su richiesta), asciugacapelli, TV, telefono, cassaforte, balcone o terrazza privata, servizi con doccia e asciugacapelli. Tra le Comfort triple ci sono 10 camere per disabili.
Divertimento: incluso, 17 maggio/27 settembre. Un'equipe di animazione discreta, ma coinvolgente, accompagnerà gli Ospiti nel loro periodo di soggiorno, sia durante il giorno che la sera, rendendo ancora più indimenticabile la loro vacanza. Mini club e junior club faranno divertire bambini e ragazzi lasciando il meritato relax ai loro genitori. Ogni sera inoltre in tutto il periodo di soggiorno piano bar e divertentissimo sulla terrazza con vista mozzafiato sul golfo. Informazioni sul programma presso la Club House.
Nello il Gabbianello: la mascotte CDSHotels diverte grandi e piccini con la sua simpatia e la sua frizzante compagnia durante gli orari del miniclub, dello junior club e della baby dance. **Ristorazione:** la struttura dispone di 4 ristoranti situati in zone diverse, alcuni dei quali con vista mare. È possibile scegliere dove consumare i pasti, previa prenotazione presso il ricevimento (la prenotazione non è necessaria presso Il Moro). "Il Moro" ristorante centrale situato nella parte centrale con una splendida vista mare. Offre una cucina italiana e internazionale con servizio a buffet. Disponibile in tutto il periodo di apertura per colazione, pranzo e cena. "Il Siciliano" immerso nel parco con parziale vista mare propone la cucina tipica della regione con servizio a buffet. Aperto a pranzo e a cena dal 17 maggio al 27 settembre. "L'Oas" situato nel parco offre un servizio a buffet con antipasti, contorni,

SICUREZZA NELLE NOSTRE STRUTTURE

CDSHotels ha messo in atto in tutte le sue strutture le sue linee guida aziendali Anti-Covid 19, sulla base delle raccomandazioni OMS per il settore turistico, del DPCM del 17 maggio e delle "Linee di indirizzo per la riapertura delle attività economiche produttive e ricreative" emanate dalla Conferenza delle Regioni e delle Province Autonome. Nel caso in cui OMS aggiorni tali linee guida o nel caso in cui il governo nazionale e/o regionale promulgino ulteriori DPCM e ordinanze, CDSHotels si impegna ad aggiornare ed adeguare prontamente le sue linee guida aziendali.

Le linee guida aziendali CDSHotels sono consultabili al seguente link:
<https://www.cds-hotels.it/linee-guida-covid-19/>

ALL INCLUSIVE (17 MAGGIO/27 SETTEMBRE)

Tessera Club, internet point nella hall; welcome drink, servizio di facchinaggio, reception h24; pensione completa a buffet con serate a tema e bevande incluse ai pasti (acqua, soft drink e vino); 1 percorso benessere in Spa (comprende Jacuzzi, sauna, bagno turco, docce emozionali, durata 60 minuti fino ad esaurimento disponibilità), utilizzo diurno della palestra; light breakfast presso il bar (10:00/11:30); bevande analcoliche, caffetteria, birra, alcolici e superalcolici nazionali, snack dolci e salati; aperitivi dello chef ad orari prestabiliti, tea time con piccola pasticceria, squisita pizza presso La Capannuccia, biberoneria con prodotti, passaggi di frutta, cena elegante, animazione diurna e serale, miniclub, junior club, campi sportivi diurni, Toboggan (19/04 - 28/10) e Lido Pontone (01/04 - 28/10); spiaggia e navetta da/per spiaggia con ombrelloni e lettini sino ad esaurimento (24/05 - 27/09), utilizzo diurno delle piscine (Lago dei Fiori e Piscine del Golfo 14/06 - 13/09), disco, piano bar serale, parcheggio interno.
L'open bar non include: acqua minerale, birra, vino, soft drinks, liquori, alcolici e superalcolici di marche italiane o setere servite in lattina o in bottiglia, gelati e prodotti confezionati. **Nei periodi di bassa stagione 27 settembre/02 ottobre, a discrezione della Direzione, il servizio a buffet potrebbe essere sostituito dal servizio al tavolo con menu di tre portate.**

insalatone personalizzate, secondi freddi e show cooking di primi piatti. Aperto solo per cena dal 29/06 al 30/08. "La Capannuccia" pizzeria adiacente alla piscina "Lago dei fiori", all'aperto con copertura di vele. Aperto solo la sera dal 14 giugno al 13 settembre sino alle 24.00. **Speciale celiaci:** si mettono a disposizione i prodotti base (pane, pasta e biscotti). **Biberoneria:** inclusa, 17 maggio/27 settembre. Sala riservata con cucina attrezzata con scaldabiberon, sterilizzatore, una piastra a 4 fuochi, un forno a microonde, pentolini, un lavello, seggioloni, tavoli e sedie per i piccini (disponibili su richiesta anche in sala). Fornisce: brodo vegetale senza sale, passato di verdure, crema di riso, salsa di pomodoro senza sale, latte intero o parzialmente scremato, formaggi, formaggio grattugiato, yogurt e 2 tipi di pasta per bambini. Presenza di personale per assistere le mamme durante le ore dei pasti. Culla gratuita, su richiesta al momento della prenotazione sino ad esaurimento. **Bar:** la struttura dispone di 7 bar, tutti con vista mare. "Il Belvedere" situato nella hall, aperto tutti i giorni dalle 7.30 alle 24.00. "Piscina Olimpionica" adiacente alla piscina olimpionica aperto dal 17 maggio al 27 settembre; "La Capannuccia" adiacente alla piscina "Lago dei fiori", aperto dal 14 giugno al 13 settembre; "Piazza" nei pressi dell'anfiteatro dedicato alle attività serali e notturne, aperto dal 17 maggio al 27 settembre; "Chiosco del golfo" adiacente alle "Piscine del golfo", aperto dal 14 giugno al 13 settembre; "Chiosco Lido Pontone" situato presso il Lido Pontone, sul mare, aperto dal 17 maggio al 27 settembre; "Spiaggia" situato presso la spiaggia, aperto dal 24 maggio al 27 settembre. **Piscine:** incluse, tutte le piscine hanno vista mare. "Piscina olimpionica"

50 m x 25 m. Può essere riscaldata in bassa stagione e con corsie riservate agli agonisti. Aperta sempre. "Lago dei fiori" 800 mq, profondità da 0 a 170 cm. Situata vicino alle palazzine Sicilia e Sardegna, Elba, Capri e Ischia, ideale per le famiglie con bambini. Aperta dal 14 giugno al 13 settembre. "Piscina del golfo" 1 piscina con waterfall e 2 vasche con idromassaggio su diversi livelli. Aperta dal 14 giugno al 13 settembre.

Toboggan: incluso, 19 aprile/28 ottobre. Uno dei 10 scivoli acquatici più famosi al mondo e il più alto d'Europa; 4 serie di scivoli posizionati sulla scogliera che si affaccia sul Golfo di Castellammare che attraversano 3 piscine con acqua di mare. Gli ultimi scivoli portano in mare. Profondità delle piscine: da 140 cm a 160 cm. **Lido pontone:** incluso dal 01/04 al 28/10. Lido privato attrezzato con ombrelloni e sdraio su piattaforme nei pressi del Toboggan con comode scalette per accedere al mare. Presso il Lido Pontone c'è il Centro Diving, con corsi tenuti da istruttori qualificati e rilascio di brevetti (a pagamento). **Spiaggia:** inclusa, 24 maggio/27 settembre. Spiaggia di sabbia situata in località Ciammerita (Trappeto) a 7 km di distanza attrezzata con ombrelloni e lettini sino ad esaurimento, chiosco bar, docce e servizio Navetta da/per la spiaggia ad orari prestabiliti a partire dalle ore 9.00, ultima partenza dall'hotel ore 17.00. **Percorso natura:** un sentiero che si snoda lungo l'intera struttura costeggiando il mare dall'alto e regalando una vista mozzafiato. Consente di fare footing o indimenticabili passeggiate immersi nella rigogliosa natura di Sicilia. **Campi sportivi:** Inclusi eccetto uso notturno da richiedere presso il ricevimento. L'attrezzatura per i campi (con cautela) è disponibile presso la Club House e in bassa stagione presso il ricevimento. 10 campi da tennis - 1 campo da calcetto - 1 campo polivalente pallavolo/basket - 1 tiro con l'arco - 2 campi da bocce - 3 campi da beach volley - 1 minigolf da 18 buche - ping pong. Sala fitness adiacente alla SPA. **Parco giochi:** incluso. Situato nel parco vicino alla piscina "Lago dei fiori". Nelle vicinanze Kids Park con gonfiabili (dal 17 maggio al 27 settembre). **Shops:** a pagamento. 3 negozi: 1 con vendita di bijoux artigianali nella hall, 1 bazar con tabacchi e 1 negozio di abbigliamento adiacenti alla SPA. **Ambulatorio medico:** a pagamento. Aperto da giugno a settembre. **Spa:** Situata presso la piscina olimpionica, comprende 1 Jacuzzi, 2 saune, 2 bagni turchi, 2 docce emozionali, 1 fontana di ghiaccio, 1 cabina massaggi di coppia, 1 cabina massaggi, 1 cabina estetica.

Centro congressi: Situato nel corpo centrale, è composto da 6 sale da 70 a 560 posti a platea, un ampio foyer all'interno e una terrazza vista mare esterna da 250 mq. Completa il Centro un bellissimo giardino da 1200 posti vista mare con gradinate in pietra immerso nel parco.

Animali: non ammessi. **Servizi a pagamento:** centro congressi, centro benessere, bar, assistenza medica, baby sitting, shops, lezioni sportive individuali, illuminazione notturna degli impianti sportivi, noleggio auto, transfer ed escursioni.

Soggiorni: da domenica dalle ore 17.00 a domenica entro le ore 10.00. È possibile richiedere in ricevimento il late-check out entro le ore 17.00, previa disponibilità con un supplemento. È disponibile il deposito bagagli presso il ricevimento per consentire, dopo il rilascio della camera e prima della partenza, di godere ancora di qualche ora di relax.

NB: All'arrivo è obbligatorio presentare documenti attestanti la data di nascita dei bambini e dei neonati. In mancanza si perderà il diritto alla riduzione. Vale l'età compiuta al momento del check in.

Saracen Hotel & Congress Center****



Isola delle Femmine



Soggiorni Venerdì ▶ Venerdì



PROTOCOLLO ACCOGLIENZA SICURA AGGIORNATO AL 26/05/2020

Siamo pronti per vivere insieme a Voi un'entusiasmante Estate 2020, come sempre all'insegna dell'allegria, del buon cibo e del meraviglioso mare siciliano. Quest'anno più che mai desideriamo che la Vostra vacanza sia vissuta nel massimo della sicurezza e per questo abbiamo stilato un elenco di tutte le misure che metteremo in atto seguendo le disposizioni governative in tema di contenimento del contagio da Covid-19. Le suddette potranno subire variazioni sulla base delle future disposizioni di legge. Una volta arrivati in struttura, Vi preghiamo di aiutarci rispettando le indicazioni fornite, al fine di garantire il mantenimento della sicurezza Vostra e di tutti gli Ospiti dell'Albergo. **RECEPTION:** - I Clienti riceveranno il link per effettuare il web check-in prima del loro arrivo così da velocizzare le operazioni di accettazione. - Potrà essere controllata la temperatura corporea di tutti i Clienti in arrivo prima dell'ingresso in hotel con termometri digitali. Nel caso in cui tale temperatura fosse pari o superiore a 37,5° sarà inibito il loro ingresso in hotel. Durante la propria permanenza in hotel il Cliente dovrà tempestivamente comunicare l'eventuale stato febbrile (da 37,5° in su), cui seguirà l'attuazione del protocollo sanitario di emergenza per la gestione in sicurezza dei casi sospetti. - Al desk del Ricevimento verrà installata una barriera trasparente per schermare il contatto diretto con gli Addetti al Ricevimento. - Saranno introdotte tutte le procedure volte a garantire la norma del distanziamento interpersonale di almeno 1 mt al momento del check-in e del check-out, favorendo la differenziazione dei percorsi durante tutte le attività che potrebbero produrre assembramenti. - Solo una persona per camera potrà recarsi al Ricevimento per svolgere le operazioni di check-in/check-out, sempre nel rispetto delle regole di identificazione individuale ed in materia di GDPR. **CAMERE:** - Per la maggior sicurezza degli Ospiti della camera, al fine di evitare possibili contagi da Covid-19, viene previsto il ricambio degli asciugamani, delle lenzuola ed il riordino-pulizia della camera ogni 4 giorni. - Tutte le camere verranno liberate da elementi decorativi non necessari, al fine di evitare la maggiore possibilità di contagio da contatto. - La sanificazione della camera verrà effettuata alla partenza del Cliente e comunque prima di un nuovo arrivo. - Il protocollo ed i prodotti per la pulizia e l'igienizzazione delle camere seguono le indicazioni governative per il contenimento del contagio da Covid-19. Le schede coi prodotti certificati utilizzati saranno a disposizione dei Clienti per eventuale consultazione. - Sarà permessa la conservazione dei prodotti da frigo personali soltanto nel minibar della propria camera. **RISTORANTE:** - Tutti i tavoli saranno posizionati rispettando le distanze minime di sicurezza e potranno ospitare i Clienti come da disposizioni vigenti. - I Clienti dovranno utilizzare le mascherine all'interno del Ristorante eccetto che al proprio tavolo. - L'igienizzazione e la pulizia di tutte le superfici verranno effettuate alla fine di ogni servizio. - Le piante, allestite in modo tale da evitare il diretto contatto con gli Ospiti, saranno schermate e interamente servite da operatori dedicati e provvisti di idonei DPI. **BAR:** - Tutti i tavoli saranno posizionati rispettando le distanze minime di sicurezza e potranno ospitare i Clienti come da disposizioni vigenti. - La somministrazione dei prodotti all-inclusive verrà effettuata al banco. - Presso il bancone del bar verrà installata una barriera trasparente per schermare il contatto diretto con gli addetti al servizio. - Il servizio verrà fruito dai Clienti nel rispetto delle norme di distanziamento interpersonale. **CUCINA DELLE MAMME:** - L'ingresso alla cucina delle mamme verrà regolamentato secondo fasce orarie specifiche per agevolare le pratiche di igienizzazione della sala stessa e delle attrezzature ivi utilizzate. - Non potranno essere lasciati nel frigorifero della cucina delle mamme prodotti personali. - Verrà permesso l'accesso ai Clienti nel rispetto della distanza interpersonale di almeno 1 mt e con obbligo di utilizzo della mascherina. **SPIAGGIA:** - Ogni postazione sarà numerata e dotata di un ombrellone e due lettini. Lo spazio a disposizione sarà predisposto come da normativa vigente. - Ulteriori lettini/sdraio/sedie saranno forniti a condizione che ci sia tra loro le distanze minime di sicurezza vigenti. È fatta eccezione per i componenti della piscina stessa camera. - Saranno introdotte tutte le procedure volte a garantire la norma del distanziamento interpersonale di almeno 1 mt. - Prima dell'ingresso in vasca, i Clienti sono pregati di effettuare doccia saponata in tutto il corpo presso la propria camera. Si rende obbligatorio l'utilizzo della cuffia, dei pannolini contenitivi per i bambini molto piccoli ed il rispetto di tutte le norme igienico sanitarie da parte dei Clienti. - L'igienizzazione e pulizia delle attrezzature avverrà giornalmente con frequenza regolare, comunque prima dell'assegnazione ad altro utente. **PISCINA:** - Lo spazio a disposizione per le piscine sarà predisposto come da normativa vigente. - Ulteriori lettini/sdraio/sedie saranno forniti a condizione che ci sia tra loro le distanze minime di sicurezza vigenti. È fatta eccezione per i componenti della stessa camera. - Saranno introdotte tutte le procedure volte a garantire la norma del distanziamento interpersonale di almeno 1 mt. - Prima dell'ingresso in vasca, i Clienti sono pregati di effettuare doccia saponata in tutto il corpo presso la propria camera. Si rende obbligatorio l'utilizzo della cuffia, dei pannolini contenitivi per i bambini molto piccoli ed il rispetto di tutte le norme igienico sanitarie da parte dei Clienti. - L'igienizzazione e pulizia delle attrezzature avverrà giornalmente con frequenza regolare, comunque prima dell'assegnazione ad altro utente. - Gli oggetti e gli indumenti personali dovranno essere riposti nella propria borsa. Non sarà permesso l'uso promiscuo dei teli mare e delle attrezzature fornite. **ANIMAZIONE E SPORT:** - Lo Staff di Obiettivo Tropici ha ideato un calendario ricco di attività ed intrattenimento per adulti e bambini che possa essere svolto in sicurezza e nel pieno rispetto delle disposizioni governative in materia di distanziamento sociale. - Tutte le attività garantiranno la distanza minima come da normativa vigente tra gli Ospiti, non permetteranno assembramenti (sospesi i giochi di squadra), e nei periodi di alta affluenza verranno svolte contemporaneamente più attività in diverse zone dell'albergo o gestite su turnazione, prediligendo gli spazi aperti. - Tutte le attrezzature sportive verranno igienizzate tra l'utilizzo di un Cliente ed un altro. - Il Miniclub verrà svolto secondo le modalità che permetteranno il distanziamento fisico tra bambini come da normativa vigente, formando gruppi limitati e con assistenza dedicata così da garantire la massima sicurezza. **SALA FITNESS:** - Verrà permesso l'ingresso ad una persona per attrezzo nel rispetto del distanziamento fisico di 2 mt durante lo svolgimento dell'attività. L'ingresso verrà regolamentato a turni ed in orari specifici per agevolare le pratiche di igienizzazione delle attrezzature in uso e della sala stessa. - Le macchine e gli attrezzi verranno disinfettati dopo l'utilizzo da parte di ogni singolo cliente. Le attrezzature che non possono essere disinfettate non dovranno essere utilizzate. - Bisognerà utilizzare apposite calzature in palestra che non siano utilizzate altrove. - Gli oggetti e gli indumenti personali dovranno essere riposti nella propria borsa. - Non sarà permesso l'accesso ai bambini da 0 a 18 anni, nemmeno se accompagnati da un genitore. **AREE COMUNI:** - Nelle aree comuni al chiuso i Clienti dovranno indossare la mascherina e mantenere la distanza interpersonale di almeno 1 mt, ad eccezione dei componenti della medesima camera. Nelle aree comuni all'esterno basterà mantenere la distanza interpersonale di almeno 1 mt. - Gli ascensori potranno essere utilizzati da una persona alla volta, ad eccezione dei componenti della medesima camera. - Tutte le aree comuni verranno liberate da elementi di arredo e decorativi non necessari al fine di evitare la maggior possibilità di contagio da contatto. **INFORMAZIONI DI CARATTERE GENERALE:** - Verrà rilevata quotidianamente la temperatura corporea di tutto lo Staff, impedendo l'accesso in hotel nel caso in cui tale temperatura fosse pari o superiore a 37,5°. - Tutto lo Staff sarà munito dei dispositivi di protezione individuale previsti dalle norme. - Tutte le aree comuni, le aree piscina e spiaggia, la Reception, i Bar, le Sale Ristorante, la Sala Fitness, la Cucina delle Mamme, i servizi igienici, saranno provvisti di gel igienizzante a disposizione dei Clienti e verranno puliti ed igienizzati, unitamente a tutte le superfici e attrezzature ivi presenti, con cadenza e frequenza regolare.

POSIZIONE

Il Saracen Sands Hotel si affaccia su una delle spiagge più belle della Sicilia occidentale, in località Isole delle Femmine. Si trova a circa 10 minuti dall'aeroporto "Falcone Borsellino" e a soli 15 minuti dal centro storico di Palermo.

COME ARRIVARE

In aereo: Aeroporto di Palermo (circa 10 minuti).

In nave: Porto di Palermo da Genova, Napoli, Civitavecchia, Livorno con Tirrenia Navigazione o Grimaldi. Proseguimento in auto o possibilità di transfer in taxi o pullman fino al Resort (10 Km).

In treno: stazione FF.SS. di Palermo 23 Km.circa.

In auto: autostrada Palermo-Mazara del Vallo uscita Capaci, Isola delle Femmine, poi immissione SS. 113 direzione Capaci, seguire indicazioni per Saracen.

DESCRIZIONE E SERVIZI

Camere: Le 238 camere (standard, classic e superior) ampie e solari sono di evidente impronta mediterranea, minimali negli arredi e con

ALL INCLUSIVE

Dal 02/05 al 24/10 disponibile per tutto il soggiorno e per tutti i componenti della camera dalle ore 10:00 alle ore 22:00. Include consumazioni personali fruibili dalle ore 15:30 del giorno di arrivo, fino alle ore 14:00 del giorno di partenza presso il Bar ed il Ristorante come qui di seguito precisato: **Bar:** caffè espresso, decaffeinato, d'orzo, macchiato con latte di soia e con latte bianco, al ginseng ed americano; cappuccino; corezioni; tè ed infusi; bibite analcoliche alla spina in bicchieri da 20 cl a scelta tra quelle proposte dall'hotel; birra alla spina in bicchieri da 20 cl; granite; vino bianco e rosso al bicchiere, flûte di prosecco, scelta tra n.2 amari, liquori, aperitivi, vermouth (Martini bianco e rosso), limoncello e scelta tra n.2 grappe. Sono esclusi i cocktail, gli champagne e tutti i liquori definiti speciali sul listino Bar.

Ristorante: caffè espresso, decaffeinato, d'orzo, macchiato con latte di soia e con latte bianco. A pranzo ed a cena una bibita alla spina da 40 cl per persona (a partire dai 3 anni) a scelta fra birra, aranciata e coca-cola. La formula non è utilizzabile per offrire consumazioni a terzi. Può essere revocata dalla Direzione dell'hotel in qualsiasi momento tornando al prezzo dell'arrangiamento scelto. Per accedere al servizio è necessario utilizzare la Smart Card ed indossare il braccialeto specifico.

elementi decorativi legati ai colori della terra siciliana.

Ristorante: Ristoranti Les Arcades e Piazza Marine: climatizzati con posto riservato in tavoli da 6/10 posti da condividere con di altri ospiti (per chi sceglie il Pacchetto Comfort, la sistemazione è in tavolo riservato per i soli occupanti della camera). Al mattino ricco buffet per la prima colazione. Pranzo e cena si intendono serviti o in base alla disponibilità dell'Hotel. Dal 02/05 al 20/10, pranzo e cena si intendono a buffet con showcooking con acqua e vino in caraffa inclusi; sono previste una serie di sorprese gastronomiche con serate a tema con prodotti tipici della gastronomia siciliana. **Snack:** Dal 02/05 al 24/10 due volte al giorno tra le 11.00 e le 12.30 e tra le 18.00 e le 19.30.

Bar: 4 bar. Bar hall h24. Dal 02/05 al 24/10, bar piscina relax 10,00/24,00 — bar piscina belvedere 10,00/13,00 e 15,00/19,00 — bar spiaggia 10,00 19,00 - bar ristorante 12,30 - 15,00 e 19,00 22,30 - bar lounge terrazza marine 20,30 - 24,00 in occasione del piano bar.

Lounge Bar Terrazza Marine: Dal 02/05 al 24/10 tutte le sere piano bar. **Pizzeria "Al Saraceno":** (dal 23/05 al 27/09) disponibile su prenotazione da Martedì a Venerdì, con possibilità di sostituzione della cena per chi acquista il servizio Comfort Plus, per una sola volta; il Sa-



bato e la Domenica a pagamento. **Intolleranze Alimentari:** Pur non potendo in nessun caso offrire menu personalizzati e preparati ad hoc per singoli ospiti, si garantisce su richiesta, per i pasti principali n. 1 tipo di alimento per ciascuna portata ad esclusione dei dessert. Disponendo di cucina unica non è garantita l'assenza assoluta di contaminazione salvo che per i prodotti confezionati.

Cucina Mamme: per i più piccoli da 0 a 36 mesi, disponibile una cucina con accesso riservato (mediante key card) alle mamme h24 con fornelli ad induzione, forno microonde, frullatore, scaldabiberon, frigo, stoviglie e prodotti alimentari adatti ai più piccoli. L'elenco degli alimenti disponibili verrà pubblicato nel sito www.saracenhotelepalemo.com.

Pacchetto Comfort: Dal 02/05 al 24/10 oltre alla dotazione della Camera Standard prevede vista mare, tavolo riservato ai soli componenti della camera e postazione in spiaggia riservata fra la 4° e la 6° fila. **Pacchetto Comfort Plus:** dal 02/05 al 24/10 prevede camera restyling, tavolo riservato ai soli componenti della camera presso il nostro ristorante con pasti serviti a tavola con scelta menu di 3 portate e bevande incluse (1/2 minerale e ¼ di vino p.p. a pasto) e postazione in spiaggia riservata fra la prima e la terza

fila. **Tessera club:** (dal 02/05 al 24/10) inclusa nelle tariffe, comprende l'uso delle piscine e spiaggia, campi da tennis, campo di calcetto, campo di beach volley, campo di pallavolo, campo minigolf, campo bocce, ping pong, ingresso sala fitness con istruttore, yoga, cooking class, giochi vari anche in piscina e spiaggia, tornei, spettacoli di cabaret e varietà - a pagamento noleggio bici ed auto, pedalò, corsi specifici di vela e wind surf, ed escursioni in motoscafo all'omonimo isolotto.

Animazione: (Dal 02/05 al 24/10) diurna e serale. Spettacoli ogni sera in Anfiteatro. Uno Staff affidabile e divertente che coinvolgerà Ospiti di ogni età. Il programma di animazione è pubblicato e costantemente aggiornato sul sito www.saracenhotelepalemo.com. **Mini Club:** 4/11 anni con attività dedicate. **Junior Club:** 12/17 anni. Programma attività, nel sito www.saracenhotelepalemo.com.

Spieggi: (Dal 02/05 al 24/10) di sabbia finissima, ogni stanza avrà il proprio ombrellone con dotazione di due lettini. Si accede direttamente dal complesso alberghiero per il tramite di un sottopassaggio privato. La formula confort prevede postazioni dell'ombrellone dalla prima fila alla quinta e la camera standard dalla sesta in poi. **Piscine:** (dal 02/05

al 24/10) due piscine per adulti, due piscine per bambini. **Area Fitness:** disponibile dai 16 anni di età con accesso gratuito attraverso l'utilizzo della keycard della camera. Attrezzi Technogym; possibilità di personale trainer su richiesta ed a pagamento. **Area Wellness:** un'area di relax e benessere dedicata a tutti i nostri Ospiti con diverse proposte come trattamenti viso e corpo, massaggi, sauna finlandese e vasca idromassaggio; servizio pagamento. Costi e programmi trattamenti sul sito www.saracenhotelepalemo.com. **Parcheggio:** ampio, gratuito ed illimitato, all'interno del complesso (non custodito) **Wi-Fi:** disponibile nelle aree comuni in tutta la struttura. **Smart Card:** Dal 02/05 al 20/10 all'interno della struttura il pagamento di eventuali consumazioni avviene tramite apposita Smart Card, una carta ricaricabile che verrà consegnata dal Ricevimento all'ospite al momento del check-in e che dovrà essere riconsegnata al Ricevimento al momento del check-out. In caso di mancata restituzione o di danneggiamento, sarà trattenuta una cauzione di Euro 1. **Animali:** non ammessi. **Check-In:** le camere sono disponibili a partire dalle ore 15,30 del giorno di arrivo. **Check-Out:** le camere devono essere rilasciate entro le ore 10,30 del giorno di partenza. Dal 25/05 al 27/09 stessa cosa verrà per gli ombrelloni.

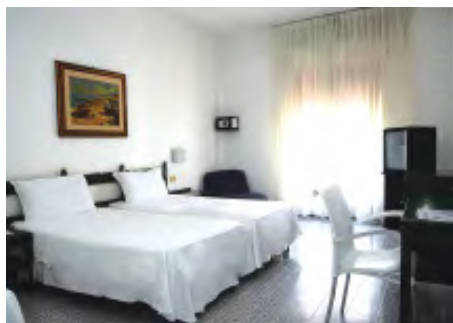

TARIFE AGGIORNATE VEDI SEZIONI OFFERTE **NAVE GRATIS: VEDI CONDIZIONI PAG.46** **PENSIONE COMPLETA IN ALL INCLUSIVE ~ CAMERE STANDARD**

| Partenze | 7 notti | SOLO SOGGIORNO ~ SETTIMANE SUPPLEMENTARI | | | RIDUZIONE LETTO AGGIUNTO | | | |
|---------------|---------|--|-------|---------|--------------------------|-----------------------|---------------------------|-----------------------------------|
| | | Periodi | Notti | Listino | 3° letto 3/12 anni(*) | 4°/5° letto 3/12 anni | 3°/4°/5° letto 12/16 anni | 3°/4°/5° letto dai 16 anni in poi |
| 22/05 - 29/05 | 541 | 22/05 - 29/05 | 7 | 541 | GRATIS | 60% | 50% | 25% |
| 29/05 - 05/06 | 546 | 29/05 - 05/06 | 7 | 546 | GRATIS | 60% | 50% | 25% |
| 05/06 - 12/06 | 546 | 05/06 - 12/06 | 7 | 546 | GRATIS | 60% | 50% | 25% |
| 12/06 - 19/06 | 624 | 12/06 - 19/06 | 7 | 624 | GRATIS | 60% | 50% | 25% |
| 19/06 - 26/06 | 637 | 19/06 - 26/06 | 7 | 637 | GRATIS | 60% | 50% | 25% |
| 26/06 - 03/07 | 679 | 26/06 - 03/07 | 7 | 679 | GRATIS | 60% | 50% | 25% |
| 03/07 - 10/07 | 686 | 03/07 - 10/07 | 7 | 686 | GRATIS | 60% | 50% | 25% |
| 10/07 - 17/07 | 716 | 10/07 - 17/07 | 7 | 716 | GRATIS | 60% | 50% | 25% |
| 17/07 - 24/07 | 721 | 17/07 - 24/07 | 7 | 721 | GRATIS | 60% | 50% | 25% |
| 24/07 - 31/07 | 787 | 24/07 - 31/07 | 7 | 787 | GRATIS | 60% | 50% | 25% |
| 31/07 - 07/08 | 798 | 31/07 - 07/08 | 7 | 798 | GRATIS | 60% | 50% | 25% |
| 07/08 - 14/08 | 894 | 07/08 - 14/08 | 7 | 894 | GRATIS | 60% | 50% | 25% |
| 14/08 - 21/08 | 976 | 14/08 - 21/08 | 7 | 976 | GRATIS | 60% | 50% | 25% |
| 21/08 - 28/08 | 855 | 21/08 - 28/08 | 7 | 855 | GRATIS | 60% | 50% | 25% |
| 28/08 - 04/09 | 707 | 28/08 - 04/09 | 7 | 707 | GRATIS | 60% | 50% | 25% |
| 04/09 - 11/09 | 686 | 04/09 - 11/09 | 7 | 686 | GRATIS | 60% | 50% | 25% |
| 11/09 - 18/09 | 566 | 11/09 - 18/09 | 7 | 566 | GRATIS | 60% | 50% | 25% |
| 18/09 - 25/09 | 546 | 18/09 - 25/09 | 7 | 546 | GRATIS | 60% | 50% | 25% |
| 25/09 - 02/10 | 531 | 25/09 - 02/10 | 7 | 531 | GRATIS | 60% | 50% | 25% |

PACCHETTI NAVE GRATIS 10/11 NOTTI IN FORMULA ALL INCLUSIVE (CAMERE STANDARD)

| Periodi (ven./mart.) | Notti | QUOTE | Periodi (mart./ven.) | Notti | QUOTE | RIDUZIONE LETTO AGGIUNTO | | | |
|----------------------|-------|-------|----------------------|-------|-------|--------------------------|-----------------------|---------------------------|-----------------------------------|
| | | | | | | 3° letto 3/12 anni(*) | 4°/5° letto 3/12 anni | 3°/4°/5° letto 12/16 anni | 3°/4°/5° letto dai 16 anni in poi |
| 26/06 - 07/07 | 11 | 1.071 | 07/07 - 17/07 | 10 | 1.010 | GRATIS | 60% | 50% | 25% |
| 03/07 - 14/07 | 11 | 1.095 | 14/07 - 24/07 | 10 | 1.028 | GRATIS | 60% | 50% | 25% |
| 10/07 - 21/07 | 11 | 1.128 | 21/07 - 31/07 | 10 | 1.096 | GRATIS | 60% | 50% | 25% |
| 17/07 - 28/07 | 11 | 1.171 | 28/07 - 07/08 | 10 | 1.135 | GRATIS | 60% | 50% | 25% |
| 24/07 - 04/08 | 11 | 1.243 | 04/08 - 14/08 | 10 | 1.236 | GRATIS | 60% | 50% | 25% |
| 07/08 - 18/08 | 11 | 1.425 | 18/08 - 28/08 | 10 | 1.273 | GRATIS | 60% | 50% | 25% |
| 14/08 - 25/08 | 11 | 1.465 | 25/08 - 04/09 | 10 | 1.073 | GRATIS | 60% | 50% | 25% |

EARLY BOOKING

PER SOGGIORNI DI ALMENO 6 NOTTI SCONTO DEL 10% PER PRENOTAZIONI CONFERMATE ENTRO IL 28/02/2020 (NON CUMULABILE CON ALTRE OFFERTE)

LONG STAY

PER SOGGIORNI DI ALMENO 12 NOTTI CONFERMATI ENTRO IL 28/02/2020 SCONTO DEL 12% (NON CUMULABILE CON ALTRE OFFERTE)

(*) 3° letto bambini 3/12 anni: forfait pasti obbligatorio Euro 25 al giorno da pagare in agenzia.

RIDUZIONI/SUPPLEMENTI:

• **Infant 0/3 anni:** gratis in letto con i genitori ; • **Culla 0/3 anni:** Euro 7 al giorno fino al 01/07 e dal 22/08 al 02/10; Euro 10 al giorno dal 01/07 al 22/08 da pagare in loco; • **Supplemento singola:** Euro 20 al giorno dal 22/05 al 08/08 e dal 29/08 al 29/09; Euro 40 al giorno dal 08/08 al 22/08; Euro 30 al giorno dal 22/08 al 29/08; Euro 18 al giorno dal 29/09 al 02/10; • **Supplemento pacchetto comfort:** Euro 25 a camera al giorno; • **Supplemento pacchetto comfort plus:** Euro 30 a persona al giorno (0/3 anni gratis); • **Supplemento camera classic:** Euro 15 a camera al giorno; • **Classic vista mare:** Euro 20 a camera al giorno; • **Supplemento camera superior:** Euro 25 a camera al giorno; • **Supplemento camera superior vista mare:** Euro 35 a camera al giorno; • **Adulto + 1 bambino 0/6 anni:** per i bambini da 0 a 6 anni si applica lo sconto del 70% in secondo letto con un genitore; • **Supplemento ombrellone nelle prime file:** in camera standard, su richiesta, prima fila Euro 16 al giorno; seconda fila Euro 11 al giorno; terza fila Euro 6 al giorno, da prenotare e pagare in loco; • **Noleggio telo mare:** Euro 1 a persona al giorno (lavaggio non incluso) da prenotare e pagare in loco previa disponibilità; • **Noleggio passeggini:** Euro 7 al giorno, Euro 29 a settimana oppure Euro 55 per 2 settimane. Da prenotare e pagare in loco previa disponibilità; • **Tessera club:** inclusa.

TASSA DI SOGGIORNO: I COMUNI ITALIANI HANNO LA FACOLTÀ DI APPLICARE LA TASSA DI SOGGIORNO.

DETTA TASSA NON È PREVISTA NELLE QUOTE RIPORTATE IN TABELLA. SE APPLICATA, DOVRÀ EVENTUALMENTE ESSERE PAGATA DAL CLIENTE DIRETTAMENTE IN HOTEL.

Himera Beach Club ****



Campofelice di Roccella

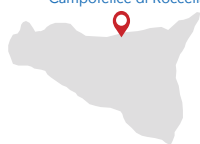

Soggiorni Venerdì ▶ Venerdì



TESTO AGGIORNATO CON ALCUNE INDICAZIONI DI MASSIMA ANTI COVID-19

"In linea con le indicazioni del governo italiano e le raccomandazioni dell'oms, aeroviaggi applica le procedure per il contrasto alla pandemia corona virus - Covid-19 all'interno dei suoi club, villaggi e resort.vv"
 Per il contrasto alla pandemia corona virus - covid-19 all'interno dei suoi club, villaggi e resort.vv"

Che misure bisogna adottare per prevenire il contagio: per prevenire il contagio sono necessari un'accurata igiene personale, lavarsi frequentemente le mani, indossare mascherine e guanti ove necessario mantenendo il distanziamento sociale.

Cosa bisogna fare in caso di sospetto contagio: in caso doveste riscontrare i classici sintomi del covid-19, tra i quali febbre, tosse secca, difficoltà respiratorie, dolori muscolari, stanchezza e disturbi gastrointestinali, bisogna auto isolarsi immediatamente e avvisare il personale della struttura alberghiera che provvederà a contattare i servizi sanitari locali. **Quali misure preventive verranno adottate all'interno delle strutture alberghiere:** tutto il personale, qualora necessario, indosserà i dispositivi di protezione individuale o rispetterà il distanziamento sociale. Tutti gli ambienti saranno dotati percorsi guidati che evitano il crearsi di assembramenti, verranno intensificate le attività di sanificazione delle camere e degli ambienti comuni, oltre che installati numerosi dispenser di gel igienizzante. Infine tutte le attività da svolgere durante la vostra vacanza sono state ripensate al fine di evitare che si crei affollamento e favorendo di fatto un soggiorno rilassante e sicuro. **Come verranno accolti i nostri ospiti:** se previsto dalle normative, al momento dell'arrivo dei clienti in struttura, sarà effettuato il controllo della temperatura corporea, nel rispetto della normativa privacy. A seguire i nostri ospiti saranno accolti con un cocktail di benvenuto, servito per singolo nucleo familiare con bicchiere monouso. Una volta effettuato il check-in, attraverso dei percorsi segnalati sul pavimento per rispettare le distanze in tutta sicurezza, ci si potrà accomodare nelle camere, che troverete igienizzate dal nostro personale. **In che modo si potrà usufruire del ristorante:** per garantire le distanze raccomandate dall'oms, i servizi di ristorazione saranno suddivisi per turni assegnati al momento del check-in o tramite funzione dell'app aeroviaggi. Saranno predisposti i nostri abituali buffet. Il cibo, posto a distanza di sicurezza, vi verrà servito dal personale addetto su vostra indicazione. Vi verrà assegnato il vostro tavolo per nucleo familiare, ben distanziato da quello degli altri ospiti. Troverete in sala, a vostra disposizione, postazioni con guanti monouso e dispenser di gel igienizzante. Le apparecchiature che troverete al ristorante verranno regolarmente sanificate dal nostro personale. **Come sarà gestito il bar:** i tavoli al bar saranno ben distanziati tra loro e verranno assegnati per singolo nucleo familiare. Gli ospiti potranno servirsi al banco seguendo dei percorsi ben definiti o in alternativa essere serviti al tavolo. **In che modo si potrà usufruire di spiaggia e piscina:** ombrelloni e sdraio verranno posti a distanza di sicurezza garantendo un massimo di 4 ospiti in un'area di 10 mq. Pur essendo le sdraio regolarmente igienizzate è raccomandato sempre l'utilizzo dei teli personali. In queste zone saranno presenti distributori di gel igienizzante. I nostri addetti provvederanno a una periodica sanificazione delle attrezzature e delle zone soggette a possibili punti di contatto con i clienti. Una segnaletica multilingue sarà installata in modo diffuso per indicare le procedure da seguire e per favorire il contenimento del contagio da covid-19.

Come si svolgerà l'attività di animazione: la sera saranno previste diverse attività e spettacoli della nostra équipe d'animazione come cabaret, spettacoli, musica dal vivo, karaoke ecc. Anche in contemporanea e a numero chiuso, con la possibilità di poter prenotare l'evento tramite l'app aeroviaggi. Saranno consentiti tutti gli sport individuali come tennis, padel, bocce, tiro con l'arco, ping pong, risveglio muscolare, acqua gym, canoa, surf, vela e corsi di ballo. Si svolgeranno regolarmente tante attività come i giochi aperitivo, gioco caffè, caccia al tesoro, safari fotografico e saranno possibili le passeggiate guidate dagli animatori assieme ad altre attività su prenotazione.

Come si potrà ricevere l'assistenza e le informazioni necessarie: per la pronta diffusione di tutte le informazioni invitiamo al massimo utilizzo dell'app aeroviaggi, della smart tv presente in camera, delle informazioni del sito internet e di tutta la documentazione informativa cartacea distribuita direttamente in struttura. Le nostre hostess d'accoglienza saranno inoltre a disposizione della clientela, privilegiando lo svolgimento di riunioni per nucleo familiare e su appuntamento.

POSIZIONE

Circondato da alte palme e delimitato da una lunga spiaggia e vicinissimo alla rinomata Cefalù. Interamente ristrutturato nel 2019, con un look moderno ed elegante.

COME ARRIVARE

In aereo: Aeroporto internazionale di Palermo ca. 59 km.

In nave: Porto di Palermo ca. 55 km.

In auto: Da Palermo: percorrendo l'autostrada A19 Palermo-Catania, uscita Buonfornello/Campofelice di Roccella.

DESCRIZIONE E SERVIZI

Costruito nel tipico stile mediterraneo, è distribuito su tre piani a pochi metri dalla lunga spiaggia di sabbia e ciottoli che lambisce la rigogliosa vegetazione mediterranea.

Camere: Le 149 camere totalmente rinnovate, dispongono di servizi privati con doccia ed asciugacapelli, aria condizionata, telefono, mini-frigo, TV e Wi-Fi.

Spieggi: Il club si affaccia su un lungo arenile di sabbia e ciottoli levigati dal mare. Un'area privata attrezzata con servizio di sorveglianza, ombrelloni e lettini è a disposizione degli ospiti

che la possono raggiungere a piedi in pochissimi minuti attraversando il giardino all'ombra delle alte palme.

I servizi a disposizione: Il club dispone di sala lettura, sala TV, bar, boutique-bazar, anfiteatro esterno, animazione musicale, terrazza panoramica, noleggio teli da spiaggia, area giochi per bambini, ufficio escursioni, noleggio auto, fotografo, Wi-Fi nei pressi dell'ufficio ricevimento ed aree comuni, navetta pubblica per Cefalù.

ANIMALI: non ammessi. -

SOGGIORNI: dal Venerdì (consegna camere ore 17:00) al Venerdì (rilascio camere ore 10:00).

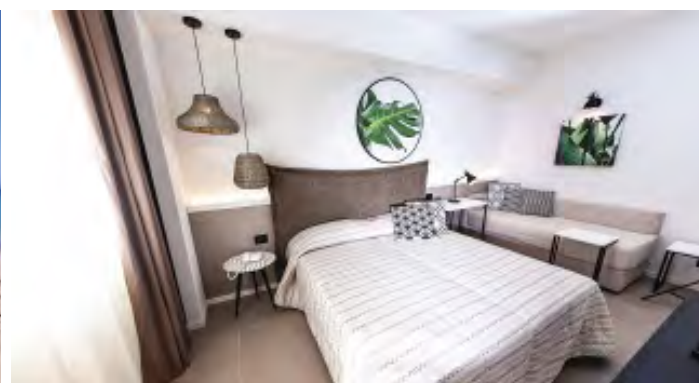

TARIFE AGGIORNATE VEDI SEZIONI OFFERTE

NAVE GRATIS: VEDI CONDIZIONI PAG.46

PENSIONE COMPLETA ~ BEVANDE INCLUSE

| Partenze | 7 notti | SOLO SOGGIORNO - SETTIMANE SUPPLEMENTARI | | RIDUZIONE LETTO AGGIUNTO | | | |
|---------------|---------|--|-------|--------------------------|--------------------|--------------------|-------------------------|
| | | Periodi | Notti | Quote | 3° letto 2/12 anni | 4° letto 2/12 anni | 3°/4° letto dai 12 anni |
| 22/05 - 29/05 | 502 | 22/05 - 29/05 | 7 | 502 | GRATIS | 50% | 25% |
| 29/05 - 05/06 | 696 | 29/05 - 05/06 | 7 | 696 | GRATIS | 50% | 25% |
| 05/06 - 12/06 | 696 | 05/06 - 12/06 | 7 | 696 | GRATIS | 50% | 25% |
| 12/06 - 19/06 | 809 | 12/06 - 19/06 | 7 | 809 | GRATIS | 50% | 25% |
| 19/06 - 26/06 | 809 | 19/06 - 26/06 | 7 | 809 | GRATIS | 50% | 25% |
| 26/06 - 03/07 | 809 | 26/06 - 03/07 | 7 | 809 | GRATIS | 50% | 25% |
| 03/07 - 10/07 | 809 | 03/07 - 10/07 | 7 | 809 | GRATIS | 50% | 25% |
| 10/07 - 17/07 | 921 | 10/07 - 17/07 | 7 | 921 | GRATIS | 50% | 25% |
| 17/07 - 24/07 | 921 | 17/07 - 24/07 | 7 | 921 | GRATIS | 50% | 25% |
| 24/07 - 31/07 | 921 | 24/07 - 31/07 | 7 | 921 | GRATIS | 50% | 25% |
| 31/07 - 07/08 | 1.386 | 31/07 - 07/08 | 7 | 1.386 | GRATIS | 50% | 25% |
| 07/08 - 14/08 | 1.386 | 07/08 - 14/08 | 7 | 1.386 | GRATIS | 50% | 25% |
| 14/08 - 21/08 | 1.386 | 14/08 - 21/08 | 7 | 1.386 | GRATIS | 50% | 25% |
| 21/08 - 28/08 | 1.386 | 21/08 - 28/08 | 7 | 1.386 | GRATIS | 50% | 25% |
| 28/08 - 04/09 | 775 | 28/08 - 04/09 | 7 | 775 | GRATIS | 50% | 25% |
| 04/09 - 11/09 | 775 | 04/09 - 11/09 | 7 | 775 | GRATIS | 50% | 25% |
| 11/09 - 18/09 | 696 | 11/09 - 18/09 | 7 | 696 | GRATIS | 50% | 25% |
| 18/09 - 25/09 | 696 | 18/09 - 25/09 | 7 | 696 | GRATIS | 50% | 25% |
| 25/09 - 02/10 | 696 | 25/09 - 02/10 | 7 | 696 | GRATIS | 50% | 25% |

PACCHETTI NAVE GRATIS 10/11 NOTTI IN PENSIONE COMPLETA (BEVANDE INCLUSE)

| Periodi (ven./mar.) | Notti | QUOTE | Periodi (mar./ven.) | Notti | QUOTE | RIDUZIONE LETTO AGGIUNTO | | |
|---------------------|-------|-------|---------------------|-------|-------|--------------------------|--------------------|-------------------------|
| | | | | | | 3° letto 2/12 anni | 4° letto 2/12 anni | 3°/4° letto dai 12 anni |
| 10/07 - 21/07 | 11 | 1.447 | 21/07 - 31/07 | 10 | 1.316 | GRATIS | 50% | 25% |
| 17/07 - 28/07 | 11 | 1.447 | 28/07 - 07/08 | 10 | 1.781 | GRATIS | 50% | 25% |
| 07/08 - 18/08 | 11 | 2.178 | 18/08 - 28/08 | 10 | 1.980 | GRATIS | 50% | 25% |
| 14/08 - 25/08 | 11 | 2.178 | 25/08 - 04/09 | 10 | 1.369 | GRATIS | 50% | 25% |

PRENOTA PRIMA

SCONTO FISSO DI EURO 50 A PERSONA ADULTA PER PRENOTAZIONI DI SOLO SOGGIORNO CONFERMATE ENTRO IL 30/04/2020.

RIDUZIONI/SUPPLEMENTI:

• **Infant 0/2 anni:** gratis, pasti da regolare in loco, eventuale culla da segnalare all'atto della prenotazione; • **Supplemento Singola:** dal 22/05 al 29/05 Euro 272 a settimana; dal 29/05 al 12/06 e dal 11/09 al 02/10 Euro 289 a settimana; dal 12/06 al 10/07 Euro 308 a settimana; dal 10/07 al 31/07 Euro 335 a settimana; dal 31/07 al 28/08 Euro 515 a settimana; dal 28/08 al 11/09 Euro 299 a settimana; • **Speciale 1 adulto + 1 bambino 2/12 anni:** pagano una quota intera ed una scontata del 50% in solo soggiorno; pagano una quota intera ed una scontata del 20% in nave gratis; • **Formula All inclusive plus (facoltativa):** adulti Euro 83,50 a settimana, bambini 2/12 anni Euro 40, da richiedere e pagare in agenzia all'atto della prenotazione; • **Tessera club:** inclusa.

TASSA DI SOGGIORNO DA PAGARE IN LOCO PER CONTO DEL COMUNE DI CAMPOFELICE DI ROCCELLA: EURO 1,50 PER PAX AL GIORNO FINO AD UN MASSIMO DI 15 PERNOTTAMENTI CONSECUTIVI (AD ESCLUSIONE DEI BAMBINI INFERIORI A 12 ANNI).

Costa Verde Acqua Park & Spa Hotel****



Soggiorni Giovedì ▶ Giovedì



IN VACANZA ...DI SICURO - MISURE PER IL CONTENIMENTO DEL CONTAGIO COVID-19

In linea con le indicazioni del Governo Italiano e le raccomandazioni dell'OMS, l'Hotel Costa Verde applica le procedure per il contrasto alla pandemia Corona Virus - Covid-19 all'interno dell'Hotel.

Cos'è la malattia Covid-19 e come prevenire il contagio: La COVID-19 è una malattia respiratoria infettiva causata dal virus Sars-Cov-2 appartenente alla famiglia dei coronavirus e identificato per la prima volta nella città Wuhan, in Cina. Per prevenire il contagio sono necessari un'accurata igiene personale, lavarsi frequentemente le mani, indossare mascherine e guanti ove necessario e mantenere il distanziamento sociale.

Cosa bisogna fare in caso di sospetto contagio: In caso dovete riscontrare i classici sintomi del COVID-19, tra i quali febbre, tosse secca, difficoltà respiratoria, dolori muscolari, stanchezza e disturbi gastrointestinali, bisogna auto isolarsi immediatamente e avvisare il personale della struttura alberghiera che provvederà a contattare i servizi sanitari locali.

Misure preventive adottate all'interno dell'albergo: Tutto il personale, qualora necessario, indosserà i dispositivi di protezione individuale e rispetterà il distanziamento sociale. Gli ambienti comuni saranno dotati di percorsi guidati che evitano il crearsi di assembramenti, verranno intensificate le attività di sanificazione delle camere e degli ambienti comuni, oltre che installati numerosi dispenser di gel igienizzante. **Come verranno accolti i nostri ospiti:** Come previsto dalla normativa, al momento dell'arrivo i clienti troveranno un percorso obbligato che li condurrà alla Reception. Sarà effettuato il controllo della temperatura corporea, nel rispetto della normativa della Privacy. Una volta effettuato il check-in, attraverso dei percorsi guidati, in modo da rispettare le distanze in tutta sicurezza, ci si potrà accomodare nelle camere, che troverete igienizzate dal nostro personale. **In che modo si potrà usufruire del ristorante:** Saranno predisposti i nostri abituali buffet in due dei quattro ristoranti, nei restanti due verrà effettuato il servizio ai tavoli. Il buffet verrà servito dal personale addetto su vostra indicazione, per mantenere la distanza di sicurezza troverete un percorso obbligato che vi guiderà lungo il buffet. Vi verrà assegnato il vostro tavolo per nucleo familiare, ben distanziato da quello degli altri ospiti. Troverete in sala, a vostra disposizione, postazioni con guanti monouso e dispenser di gel igienizzante. Le apparecchiature che troverete al ristorante verranno regolarmente sanificate dal nostro personale. **Come sarà gestito il Bar:** I tavoli al bar saranno ben distanziati tra loro nei vari spazi comuni sia all'interno che nella terrazza panoramica esterna. Gli ospiti potranno servirsi al banco seguendo dei percorsi ben definiti o in alternativa essere serviti al tavolo. Prima di farvi accomodare il nostro personale provvederà a sanificare tavoli e sedie. **In che modo si potrà usufruire di spiaggia e piscina:** misure per il contenimento del contagio COVID-19 L'Hotel Costa Verde ha a disposizione due grandi piscine e un'ampia spiaggia attrezzata con ristorante. Per garantire la distanza di sicurezza con gli altri ospiti, ombrelloni e sdraio, verranno posti per un massimo di 4 persone in un'area di 10 mq e verranno assegnati per nucleo familiare. Pur essendo lo sdraio regolarmente igienizzato è raccomandato sempre l'utilizzo dei teli personali. In queste zone saranno presenti distributori di gel igienizzante. I nostri addetti provvederanno a una periodica sanificazione delle attrezzature e delle zone soggette a possibili punti di contatto con i clienti. **Come si svolgerà l'attività di animazione:** La nostra formula Animazione sarà incentrata come sempre su un intrattenimento dei clienti che già recepisce i normali comportamenti virtuosi in linea con le norme anti contagio, favorendo una vacanza divertente e rilassante ai nostri clienti. Per evitare assembramenti sono stati esclusi gli sport di squadra (pallavolo/beach volley) e saranno garantiti gli sport individuali (tennis/bocce/finno con l'arco/ping-pong/risveglio muscolare/acquagym/canoa/minigolf), attività come il Miniclub si svolgeranno all'aperto in piccoli gruppi e su prenotazione. La sera saranno previste diverse attività della nostra équipe d'animazione come cabaret, spettacoli, musica dal vivo e karaoke con un'offerta di spettacoli diffusa in diverse zone del villaggio e in orari differenti. Si svolgeranno regolarmente tante attività come i giochi aperitivo, gioco caffè e saranno possibili le passeggiate guidate dagli animatori e altre attività su prenotazione. **In che modo si potrà usufruire della SPA:** Si potrà usufruire della SPA esclusivamente su prenotazione. Tutto il personale indosserà i dispositivi di protezione individuale, verranno intensificate le attività di sanificazione delle cabine e degli ambienti comuni oltre che installati i dispenser di gel igienizzante. **Come si potrà ricevere l'assistenza e le informazioni necessarie:** Troverete segnaletica multilingua installata in modo diffuso per indicare le procedure da seguire e per favorire il contenimento del contagio da COVID-19. Le informazioni saranno reperibili nelle tv presenti in camera e sul sito internet www.hotel-costaverde.it. Il personale di reception sarà a disposizione della clientela per fornire tutte le informazioni necessarie a svolgere la vostra vacanza in completa sicurezza.

POSIZIONE

Si trova a soli 6 Km dal centro storico di Cefalù, il centro dell'amenità cittadina è facilmente raggiungibile grazie al servizio navetta da e per il centro. (servizio gestito da terzi a pagamento).

COME ARRIVARE

In aereo: Aeroporto internazionale di Palermo ca. 93 km.

In nave: Porto di Palermo ca. 67 km.

In auto: Da Palermo: percorrendo l'autostrada A20 Palermo-Messina, imboccare l'uscita di Cefalù, proseguire sulla SS13 in direzione Palermo per circa 1300 mt fino al bivio con segnaletica dell'hotel.

DESCRIZIONE E SERVIZI

Il Costa Verde Hotel Club è un complesso che comprende: Hotel, SPA e Beach Village. **Hotel:** Nel corpo centrale vi sono le Camere, due grandi Pi-

scine: una dedicata alle attività e al divertimento con area riservata ai bambini e l'altra, una Infinity Pool" (**novità 2020**), riservata al relax con sfioro vista mare e zona idromassaggio; quattro ristoranti, zona dedicata allo Shopping comprensiva di boutique, bazar, edicola tabacchi, parrucchiere, l'Anfiteatro, la Sala conferenze e Tv, i Bar, l'Area fitness, il Campo da bocce e Tiro con l'arco, il tavolo da Ping Pong, il Campo di Tennis e (**novità 2020**) l'adventure Mini Golf a 9 buche. **Wi-Fi gratuito** in aree comuni (hall, bar interno, ristorante interno ed esterno, sala congressi e salette riunioni). **Camere:** L'hotel dispone di 380 camere fra **standard room** (fino a 5 pax), **Superior vista mare** (fino a 3 pax, quadruple su richiesta), **mini suite con Jacuzzi** (solo doppie). Confortevoli ed arredate con gusto, tutte le stanze sono state rinnovate di recente, bagni dotati di vasca o doccia, accessoriate con aria condizionata (dal 1/06 al 30/09), mini-frigo, televisore, telefono, cassaforte, terrazza, sala da bagno con asciugacapelli. Potrete scegliere fra 4 diverse tipologie di camere: Standard vista monte, Superior vista mare,

Jacuzzi Deluxe Room con terrazza e mini-piscina idromassaggio privata, Jacuzzi Garden Room con roof garden da 60 mq circa con mini-piscina idromassaggio e solarium privato. **Spa:** All'interno della struttura trovate una grande e completa Spa, studiata in ogni dettaglio per concedervi relax e benessere: una sala massaggi di coppia, due sale massaggi singole e una esclusiva "**Spa Suite**" pensata per la coppia dotata di 2 lettini massaggi riscaldati, Doccia emozionale "nebbia calda" per due e Una Jacuzzi con Day-bed relax (prosecco e frutta fresca offerti con ogni trattamento Spa Suite). Tutti i servizi SPA, massaggi e trattamenti estetici, si effettuano su prenotazione. **Beach Village:** Il Costa Verde è anche beach village, un'ampia zona del complesso dedicata a chi vuole godere del mare dall'alba al tramonto. Un servizio navetta gratuito (la spiaggia è a circa 6 minuti dall'hotel) vi condurrà in una lussureggiante spiaggia di sabbia riservata e attrezzata con Bar, Ristorante (su prenotazione dal 02/06 al 29/09, senza supplemento), bagni, docce e spogliatoi, sdraio e ombrelloni. Il beach village



Costa Verde è attrezzato di club nautico con Pedalò per tutta la famiglia, Canoe singole e doppie, SUP (Stand Up Paddle), Giochi gonfiabili in acqua. **Attività e Animazione:** L'Hotel Costa Verde dispone di una brillante équipe di animazione che vi guiderà per l'intero soggiorno attraverso il divertimento e lo sport, utilizzo gratuito delle attrezzature e dei giochi di intrattenimento, un fitto calendario di spettacoli in anfiteatro (con uno spettacolo Folk una volta a settimana), piano bar, serata a tema, Mini Club 4/8 anni e Kid Club 8/12 anni attivi dal 01/06 al 30/09 con attività all'aperto, in piccoli gruppi e

su prenotazione. **Ristorazione:** L'hotel Dispone di quattro ristoranti: Ristorante interno per la bassa stagione e ristorante esterno panoramico, composto da un sistema di terrazze vista mare. Entrambi offrono un'ampia gamma di piatti regionali e internazionali (vino e acqua in caraffa inclusi ai pasti). Un Ristorante sulla spiaggia (su prenotazione dal 02/06 al 29/09, senza supplemento) e un ristorante tipico (**novità 2020**) immerso in un lussureggiante giardino (su prenotazione dal 15/06 al 15/09, senza supplemento). Possibilità, su richiesta, di cucina senza glutine, con fornitura di

alimenti base da parte dell'hotel, tra i quali: pizza senza glutine, pasta, toletta di pollo, patatine fritte e pane, oltre ai piatti giornalieri privi di glutine, indicati dallo Chef. Per i più piccini si potrà contare sull'assistenza in tutti i ristoranti della struttura per avere dei piatti dedicati ai bambini. Infine, area bar in diversi punti del villaggio e parcheggio non custodito. **Animali:** ammessi di piccola taglia. **Soggiorni:** Dalla cena della domenica (consegna camere ore 17:00) al pranzo della domenica (rilascio camere ore 10:00).

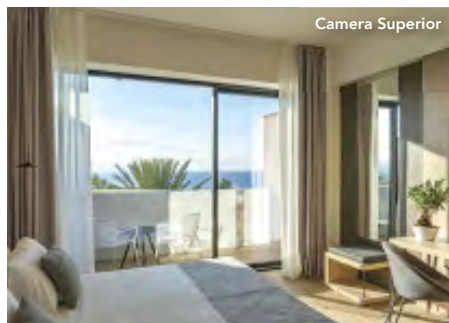

Camera Superior



Standard room

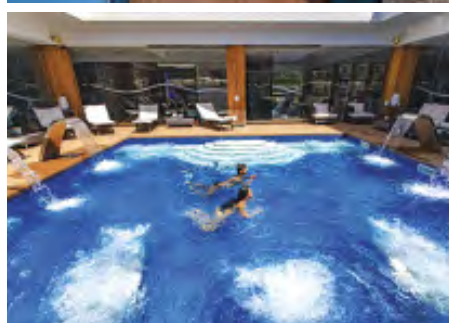

TARIFE AGGIORNATE VEDI SEZIONI OFFERTE

NAVE GRATIS: VEDI CONDIZIONI PAG.46

PENSIONE COMPLETA ~ BEVANDE INCLUSE

| PENSIONE COMPLETA ~ BEVANDE INCLUSE | | | SOLO SOGGIORNO ~ SETTIMANE SUPPLEMENTARI | | | RIDUZIONE LETTO AGGIUNTO | | |
|-------------------------------------|-------|-------|--|-------|---------|--------------------------|--------------------|-------------------------|
| Partenze | Notti | QUOTE | Periodi | Notti | Listino | 3° letto 2/12 anni | 4° letto 2/12 anni | 3°/4° letto dai 12 anni |
| 21/05 - 28/05 | 7 | 525 | 21/05 - 28/05 | 7 | 525 | GRATIS | 50% | 20% |
| 28/05 - 04/06 | 7 | 565 | 28/05 - 04/06 | 7 | 565 | GRATIS | 50% | 20% |
| 04/06 - 11/06 | 7 | 595 | 04/06 - 11/06 | 7 | 595 | GRATIS | 50% | 20% |
| 11/06 - 18/06 | 7 | 595 | 11/06 - 18/06 | 7 | 595 | GRATIS | 50% | 20% |
| 18/06 - 25/06 | 7 | 635 | 18/06 - 25/06 | 7 | 635 | GRATIS | 50% | 20% |
| 25/06 - 02/07 | 7 | 665 | 25/06 - 02/07 | 7 | 665 | GRATIS | 50% | 20% |
| 02/07 - 09/07 | 7 | 705 | 02/07 - 09/07 | 7 | 705 | GRATIS | 50% | 20% |
| 09/07 - 16/07 | 7 | 735 | 09/07 - 16/07 | 7 | 735 | GRATIS | 50% | 20% |
| 16/07 - 23/07 | 7 | 735 | 16/07 - 23/07 | 7 | 735 | GRATIS | 50% | 20% |
| 23/07 - 30/07 | 7 | 735 | 23/07 - 30/07 | 7 | 735 | GRATIS | 50% | 20% |
| 30/07 - 06/08 | 7 | 775 | 30/07 - 06/08 | 7 | 775 | GRATIS | 50% | 20% |
| 06/08 - 13/08 | 7 | 925 | 06/08 - 13/08 | 7 | 925 | 50% | 50% | 20% |
| 13/08 - 20/08 | 7 | 1.015 | 13/08 - 20/08 | 7 | 1.015 | 50% | 50% | 20% |
| 20/08 - 27/08 | 7 | 895 | 20/08 - 27/08 | 7 | 895 | GRATIS | 50% | 20% |
| 27/08 - 03/09 | 7 | 765 | 27/08 - 03/09 | 7 | 765 | GRATIS | 50% | 20% |
| 03/09 - 10/09 | 7 | 695 | 03/09 - 10/09 | 7 | 695 | GRATIS | 50% | 20% |
| 10/09 - 17/09 | 7 | 625 | 10/09 - 17/09 | 7 | 625 | GRATIS | 50% | 20% |
| 17/09 - 24/09 | 7 | 595 | 17/09 - 24/09 | 7 | 595 | GRATIS | 50% | 20% |
| 24/09 - 01/10 | 7 | 555 | 24/09 - 01/10 | 7 | 555 | GRATIS | 50% | 20% |

PACCHETTI NAVE GRATIS 10/11 NOTTI IN PENSIONE COMPLETA (BEVANDE INCLUSE)

| Periodi (gio./lun.) | Notti | QUOTE | Periodi (lun./gio.) | Notti | QUOTE | RIDUZIONE LETTO AGGIUNTO | | |
|---------------------|-------|-------|---------------------|-------|-------|--------------------------|--------------------|-------------------------|
| | | | | | | 3° letto 2/12 anni | 4° letto 2/12 anni | 3°/4° letto dai 12 anni |
| 25/06 - 06/07 | 11 | 1.068 | 06/07 - 16/07 | 10 | 1.037 | GRATIS | 50% | 20% |
| 02/07 - 13/07 | 11 | 1.125 | 13/07 - 23/07 | 10 | 1.050 | GRATIS | 50% | 20% |
| 09/07 - 20/07 | 11 | 1.155 | 20/07 - 30/07 | 10 | 1.050 | GRATIS | 50% | 20% |
| 16/07 - 27/07 | 11 | 1.155 | 27/07 - 06/08 | 10 | 1.090 | GRATIS | 50% | 20% |
| 23/07 - 03/08 | 11 | 1.178 | 03/08 - 13/08 | 10 | 1.257 | 50% (*) | 50% | 20% |
| 06/08 - 17/08 | 11 | 1.505 | 17/08 - 27/08 | 10 | 1.330 | 50% (*) | 50% | 20% |
| 20/08 - 31/08 | 11 | 1.332 | 31/08 - 10/09 | 10 | 1.023 | GRATIS | 50% | 20% |

(*) 3° LETTO 2/12 ANNI GRATIS FINO AL 06/08 E DAL 20/08

RIDUZIONI/SUPPLEMENTI:

• **Infant 0/2 anni:** gratuiti, pasti da menù inclusi (culla hotel, se richiesta, da segnalare alla prenotazione). • **Riduzione mezza pensione:** Euro 10 al giorno dal 06/08 al 20/08, Euro 5 al giorno nei restanti periodi; • **Supplemento ingresso acqua park (13/06 - 07/09):** Euro 10 a persona al giorno, Euro 5 per i bambini sotto il 1,20 mt. Di altezza; • **Supplemento camera singola:** Euro 15 al giorno dal 21/05 al 28/05 e dal 24/09 al 01/10; Euro 16 al giorno dal 28/05 al 11/06 e dal 10/09 al 24/09; Euro 17 dal 11/06 al 02/07 e dal 03/09 al 10/09; Euro 18 al giorno dal 02/07 al 06/08 e dal 20/08 al 03/09; Euro 20 dal 06/08 al 20/08; • **Supplemento "Camera superior vista mare" (su richiesta):** Euro 30 a notte a camera; • **Supplemento "Jacuzzi Deluxe Room" (su richiesta):** Euro 50 a notte a camera; • **Riduzione single+ bambino fino a 12 anni:** pagano 1 quota intera e una scontata del 20%; • **Supplemento soggiorni inferiori alle 7 notti:** Euro 10 a persona al giorno (valido in tutto i periodi).

TASSA DI SOGGIORNO: I COMUNI ITALIANI HANNO LA FACOLTÀ DI APPLICARE LA TASSA DI SOGGIORNO.

DETTA TASSA NON È PREVISTA NELLE QUOTE RIPORTATE IN TABELLA. SE APPLICATA, DOVRÀ EVENTUALMENTE ESSERE PAGATA DAL CLIENTE DIRETTAMENTE IN HOTEL.

Athena Resort****

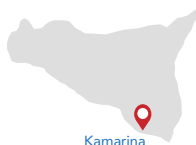

Soggiorni Giovedì ▶ Giovedì



MISURE PER IL CONTENIMENTO DEL CONTAGIO COVID-19

Vacanze Sicure: In linea con le indicazioni del Governo Italiano e le raccomandazioni dell'OMS, l'AthenaResort applica le procedure per il contrasto alla pandemia Corona Virus - Covid-19 all'interno del nostro villaggio.

Cosa Bisogna Fare in caso di Sospetto Contagio: In caso dovete riscontrare i classici sintomi del Covid-19, tra i quali febbre, tosse secca, difficoltà respiratorie, dolori muscolari, stanchezza e disturbi gastrointestinali, bisogna auto isolarsi immediatamente e avvisare il personale della struttura alberghiera che provvederà a contattare i servizi sanitari locali. **Quali Misure Preventive Verranno Adottate all'interno Delle Strutture Alberghiere:** Tutto il personale, qualora necessario, indosserà i dispositivi di protezione individuale o rispetterà il distanziamento sociale. Tutti gli ambienti saranno dotati di percorsi guidati che evitino il crearsi di assembramenti, verranno intensificate le attività di sanificazione delle camere e degli ambienti comuni, oltre che installati numerosi dispenser di gel igienizzante. Infine tutte le attività da svolgere durante la vostra vacanza sono state ripensate al fine di evitare che si crei affollamento e favorendo di fatto un soggiorno rilassante e sicuro.

Come verranno Accolti i nostri ospiti: Al momento dell'arrivo dei clienti in struttura, sarà effettuato il controllo della temperatura corporea, nel rispetto della normativa Privacy. Una volta effettuato il check-in, attraverso dei percorsi segnalati sul pavimento per rispettare le distanze in tutta sicurezza, ci si potrà accomodare nelle camere, che troverete igienizzate dal nostro personale.

In Che Modo Si potrà Usufruire del Ristorante: Per garantire le distanze raccomandate dall'OMS, i servizi di ristorazione potranno essere suddivisi per turni. Saranno predisposti i nostri abituali buffet. Il cibo, posto a distanza di sicurezza, vi verrà servito dal personale addetto su vostra indicazione. Vi verrà assegnato il vostro tavolo per nucleo familiare, ben distanziato da quello degli altri ospiti. Troverete in sala, a vostra disposizione dispenser di gel igienizzante. Le apparecchiature che troverete al ristorante verranno regolarmente sanificate dal nostro personale. **Come Sarà Gestito il Bar ?:** I tavoli al bar saranno ben distanziati tra loro. Gli ospiti potranno servirsi al banco seguendo dei percorsi ben definiti. **In Che modo Si potrà Usufruire di Spiaggia e Piscina:** Ombrelloni e sdraio verranno posti a distanza di sicurezza. Pur essendo lo sdraio regolarmente igienizzato è raccomandato sempre l'utilizzo dei tel personali. In queste zone saranno presenti distributori di gel igienizzante. I nostri addetti provvederanno a una periodica sanificazione delle attrezzature e delle zone soggette a possibili punti di contatto con i clienti. Una segnaletica sarà installata in modo diffuso per indicare le procedure da seguire e per favorire il contenimento da Covid-19. **Come si svolgerà L'attività di Animazione:** La nostra formula Animazione sarà incentrata come sempre su un intrattenimento dei clienti che già recepisce i normali comportamenti virtuosi in linea con le norme anti contagio, favorendo una vacanza divertente e rilassante ai nostri clienti. **Per evitare assembramenti sono state esclusi gli sport di squadra (calcetto/pallavolo/pallacanestro) e attività come la discoteca.** La sera saranno previste diverse attività e spettacoli della nostra équipe d'animazione come cabaret, spettacoli, musica dal vivo, karaoke ecc, anche in contemporanea in più location. Saranno consentiti tutti gli sport individuali come tennis, bocce, tiro con l'arco, ping-pong, risveglio muscolare, acqua gym, canoa e corsi di ballo. Si svolgeranno regolarmente tante attività come giochi aperitivo, gioco caffè e caccia al tesoro.

POSIZIONE

Ubicato a circa 25 Km dal capoluogo di Ragusa, l'Athena Resort è uno splendido Resort quattro stelle, ideale per le famiglie e per tutti coloro che vogliono concedersi una vacanza all'insegna del divertimento e del meritato relax sulle spiagge incontaminate della Sicilia Orientale. Immerso nel verde, con giardini ed ampie zone verdi curate e con vaste attività ricreative e sportive. A rendere ancor più divertente e piacevole il soggiorno, un'equipe di animatori professionisti sarà sempre a disposizione.

COME ARRIVARE

In aereo: Aeroporto di Cagliari a circa 55 Km.

In auto: Autostrada Catania-Siracusa, fino al bivio di Lentini. Poi proseguire sulla SS514.

DESCRIZIONE E SERVIZI

Il Resort si suddivide in 3 categorie di alloggio, L' hotel, il villaggio e le family room: **HOTEL PALACE:** L'Hotel dispone di camere, dotate di bagno con doccia, balcone o terrazza (per le camere situate al piano terra. Camera matrimoniale/doppia standard con un massimo di 3 adulti o 2 adulti e 1 bambino. Camera doppia ad uso singola. **VILLAGGIO:** sono divise in piccoli edifici di un piano ciascuna comprendente 8 camere. Camera matrimoniale/doppia standard con balcone o terrazza (3 adulti o 2 adulti e 1 bambino). Camera doppia ad uso singolo. Camera matrimoniale/doppia standard con finestra (3 adulti o 2 adulti e 1 bambino). Camera doppia ad uso singolo Camera quadrupla con letto a castello per i bambini con balcone o terrazza (2 adulti e 2 bambini).

Family room giardini di athena: La Family Room sono spaziose villette circondate da vegetazione. Primo piano o piano terra e cottage economy secondo piano. L'appartamento dispone di un soggiorno con angolo cottura e un divano singolo, una camera da letto con un letto matrimoniale e di una camera da letto con due letti singoli. Minimo 2 adulti e due bambini, massimo 2 adulti e 3 bambini, o 3 adulti e 2 bambini. **Ristorazione:** Ristorante principale "Athena" situato nel corpo centrale della struttura, con terrazza all'aperto. Specialità Siciliane e Mediterranee, il servizio verrà effettuato in due turni. Ristorante "Mediterraneo" situato sulla spiaggia privata del resort offre grigliate di carne e pesce e insalate aperte solo a pranzo, su prenotazione. **In tutti i Ristoranti Bevande incluse ai pasti: Acqua e Vino locale. Bar:** 1 centrale nella Lobby hotel, 1 in spiaggia ed uno alla piscina olimpionica.



(apertura e chiusura a discrezione della Direzione). **Spaggia:** La grande spiaggia privata di sabbia fine, attrezzata con lettini e ombrelloni, è situata a circa 5 km dal Resort. Raggiungibile in soli 7/8 minuti con un servizio navetta continuato dalle ore 09:00 alle ore 19:00. Spiaggia attrezzata con ombrelloni, lettini, canoe e pedalò. In spiaggia è disponibile uno chalet con bar.

Animazione: Soft, con attività non collettive diurne e serali (Piano Bar, karaoke e spettacoli vari). **Mini club:** Massima attenzione tante

surprese in serbo per i vostri bambini. Stiamo lavorando anche per regalare il massimo del divertimento e intrattenimento ai bambini. Per loro abbiamo già pensato ad iniziative particolari e altre sono allo studio del nostro staff, più che mai creativo.

Sport: 4 campi da tennis (su prenotazione, illuminazione a pagamento), ping-pong, bocce, mini golf, aquabyke. Canoe e pedalò sulla spiaggia. **Animazione:** Animazione Soft, con attività non collettive diurne e serali (Piano Bar, karaoke e spettacoli vari. (come da diret-

tive Anti Covid sopra elencate). **A Pagamento:** Servizio di lavanderia esterna, Tennis la sera, Lezioni private, Biciclette, Baby Sitter, Noleggjo auto, Bus di linea per Ragusa, Ragusa Ibla Patrimonio dell'Unesco, Santa Croce, Punta Secca "casa di Montalbano" e Marina di Ragusa.

Animali: a pagamento, ammessi di piccola taglia e solo in villaggio, escluso luoghi comuni.

Soggiorni: domenica ore 16.00/domenica ore 10.00.



TARIFE AGGIORNATE VEDI SEZIONI OFFERTE **NAVE GRATIS: VEDI CONDIZIONI PAG.46** **PENSIONE COMPLETA ~ BEVANDE INCLUSE ~ SISTEMAZIONE IN VILLAGGIO**

| NAVE GRATIS | | SOLO SOGGIORNO ~ SETTIMANE SUPPLEMENTARI | | | RIDUZIONE LETTO AGGIUNTO | | |
|---------------|---------|--|-------|---------|--------------------------|--------------------|-------------------------|
| Partenze | 7 notti | Periodi | Notti | Listino | 3° letto 3/12 anni | 4° letto 3/12 anni | 3°/4° letto dai 12 anni |
| 14/05 - 21/05 | 385 | 14/05 - 21/05 | 7 | 385 | GRATIS | 50% | 30% |
| 21/05 - 28/05 | 405 | 21/05 - 28/05 | 7 | 405 | GRATIS | 50% | 30% |
| 28/05 - 04/06 | 420 | 28/05 - 04/06 | 7 | 420 | GRATIS | 50% | 30% |
| 04/06 - 11/06 | 420 | 04/06 - 11/06 | 7 | 420 | GRATIS | 50% | 30% |
| 11/06 - 18/06 | 480 | 11/06 - 18/06 | 7 | 480 | GRATIS | 50% | 30% |
| 18/06 - 25/06 | 525 | 18/06 - 25/06 | 7 | 525 | GRATIS | 50% | 30% |
| 25/06 - 02/07 | 565 | 25/06 - 02/07 | 7 | 565 | GRATIS | 50% | 30% |
| 02/07 - 09/07 | 595 | 02/07 - 09/07 | 7 | 595 | GRATIS | 50% | 30% |
| 09/07 - 16/07 | 615 | 09/07 - 16/07 | 7 | 615 | GRATIS | 50% | 30% |
| 16/07 - 23/07 | 630 | 16/07 - 23/07 | 7 | 630 | GRATIS | 50% | 30% |
| 23/07 - 30/07 | 650 | 23/07 - 30/07 | 7 | 650 | GRATIS | 50% | 30% |
| 30/07 - 06/08 | 725 | 30/07 - 06/08 | 7 | 725 | GRATIS | 50% | 30% |
| 06/08 - 13/08 | 850 | 06/08 - 13/08 | 7 | 850 | GRATIS | 50% | 30% |
| 13/08 - 20/08 | 910 | 13/08 - 20/08 | 7 | 910 | GRATIS | 50% | 30% |
| 20/08 - 27/08 | 830 | 20/08 - 27/08 | 7 | 830 | GRATIS | 50% | 30% |
| 27/08 - 03/09 | 670 | 27/08 - 03/09 | 7 | 670 | GRATIS | 50% | 30% |
| 03/09 - 10/09 | 555 | 03/09 - 10/09 | 7 | 555 | GRATIS | 50% | 30% |
| 10/09 - 17/09 | 465 | 10/09 - 17/09 | 7 | 465 | GRATIS | 50% | 30% |
| 17/09 - 24/09 | 400 | 17/09 - 24/09 | 7 | 400 | GRATIS | 50% | 30% |
| 24/09 - 01/10 | 385 | 24/09 - 01/10 | 7 | 385 | GRATIS | 50% | 30% |

PACCHETTI NAVE GRATIS 10/11 NOTTI IN PENSIONE COMPLETA (BEVANDE INCLUSE) - SISTEMAZIONE VILLAGGIO

| Periodi (gio./lun.) | Notti | QUOTE | Periodi (lun./gio.) | Notti | QUOTE | RIDUZIONE LETTO AGGIUNTO | | |
|---------------------|-------|-------|---------------------|-------|-------|--------------------------|--------------------|-------------------------|
| | | | | | | 3° letto 3/12 anni | 4° letto 3/12 anni | 3°/4° letto dai 12 anni |
| 04/06 - 15/06 | 11 | 694 | 15/06 - 25/06 | 10 | 731 | GRATIS | 50% | 30% |
| 11/06 - 22/06 | 11 | 780 | 22/06 - 02/07 | 10 | 790 | GRATIS | 50% | 30% |
| 18/06 - 29/06 | 11 | 848 | 29/06 - 09/07 | 10 | 837 | GRATIS | 50% | 30% |
| 25/06 - 06/07 | 11 | 905 | 06/07 - 16/07 | 10 | 870 | GRATIS | 50% | 30% |
| 02/07 - 13/07 | 11 | 946 | 13/07 - 23/07 | 10 | 894 | GRATIS | 50% | 30% |
| 09/07 - 20/07 | 11 | 975 | 20/07 - 30/07 | 10 | 920 | GRATIS | 50% | 30% |
| 16/07 - 27/07 | 11 | 1.001 | 27/07 - 06/08 | 10 | 1.004 | GRATIS | 50% | 30% |
| 23/07 - 03/08 | 11 | 1.064 | 03/08 - 13/08 | 10 | 1.161 | GRATIS | 50% | 30% |
| 06/08 - 17/08 | 11 | 1.370 | 17/08 - 27/08 | 10 | 1.220 | GRATIS | 50% | 30% |
| 20/08 - 31/08 | 11 | 1.213 | 31/08 - 10/09 | 10 | 842 | GRATIS | 50% | 30% |
| 27/08 - 07/09 | 11 | 987 | 07/09 - 17/09 | 10 | 703 | GRATIS | 50% | 30% |

RIDUZIONI/SUPPLEMENTI:
 • **Infant card 0/3 anni:** obbligatoria da pagare in loco Euro 7 al giorno, per culla ed accesso alla biberoneria (senza prodotti);
 • **Riduzione mezza pensione:** Euro 5 al giorno a persona;
 • **Single + chd 0/12:** bambino in camera con 1 solo adulto sconto 50% in solo soggiorno, 20% con nave gratis;
 • **Camere Economy Mansardate Giardini di Athena (occupazione mx. 3 persone):** disponibili dal 02/07 al 03/09 con riduzione del 15% sulla quota base;
 • **Supplemento doppia uso singola:** + 20%;
 • **Supplemento camera hotel palace:** Euro 10 a camera al giorno;
 • **Supplemento camera vista mare hotel palace:** + 10% oltre il supplemento camera hotel palace;
 • **Supplemento camera con balcone (primo piano) o veranda (piano terra) in villaggio:** + 10%;
 • **Supplemento soggiorni brevi 3-4 notti:** + 20% (escluso periodo 6/27 agosto);
 • **Supplemento soggiorni brevi 1-2 notti:** + 20% e rid. 3° letto 3/12 anni n.c. sconto -50% (escluso periodo 6/27 agosto);
 • **Speciale family room giardini di athena (minimo 3 persone senza limite di età):** 3 persone pagano 3 quote intere; 4 persone pagano 3,2 quote intere; 5 persone pagano 3,7 quote; 6 persone pagano 4,5 quote;
 • **Telo bagno:** Euro 7 a settimana più Euro 20 di cauzione da pagare in loco, eventuale cambio Euro 2;
 • **Animali di piccola taglia:** ammessi solo in villaggio (escluso luoghi comuni), con supplemento da pagare in loco di Euro 42 a settimana per disinfezzazione finale;
 • **Late check-out** entro le ore 17:00: su richiesta Euro 30 a camera;
 • **Resort card:** inclusa nelle quote.

TASSA DI SOGGIORNO: EURO 1,50 A PERSONA AL GIORNO (0/12 ANNI N.C. ESCLUSI) AL GIORNO, DA REGOLARE IN LOCO.

Club Torre del Barone ****

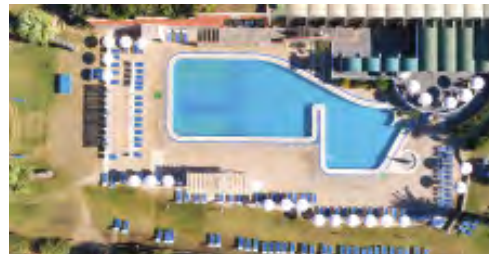

Soggiorni Venerdì ▶ Venerdì

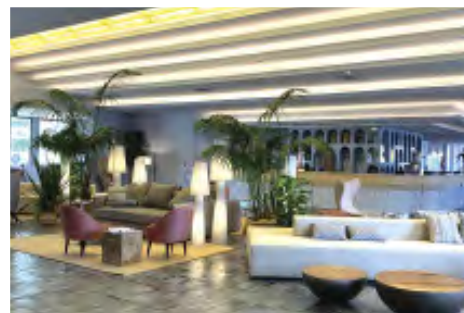

**TESTO AGGIORNATO CON ALCUNE INDICAZIONI DI MASSIMA ANTI COVID-19
"IN LINEA CON LE INDICAZIONI DEL GOVERNO ITALIANO E LE RACCOMANDAZIONI DELL'OMS, AEROVIAGGI APPLICA LE PROCEDURE
PER IL CONTRASTO ALLA PANDEMIA CORONA VIRUS - COVID-19 ALL'INTERNO DEI SUOI CLUB, VILLAGGI E RESORT.VV"**

Le misure bisogna adottare per prevenire il contagio: per prevenire il contagio sono necessari un'accurata igiene personale, lavarsi frequentemente le mani, indossare mascherine e guanti ove necessario mantenendo il distanziamento sociale. **Cosa bisogna fare in caso di sospetto contagio:** in caso doveste riscontrare i classici sintomi del covid-19, tra i quali febbre, tosse secca, difficoltà respiratorie, dolori muscolari, stanchezza e disturbi gastrointestinali, bisogna auto isolarsi immediatamente e avvisare il personale della struttura alberghiera che provvederà a contattare i servizi sanitari locali. **Quali misure preventive verranno adottate all'interno delle strutture alberghiere:** tutto il personale, qualora necessario, indosserà i dispositivi di protezione individuale o rispetterà il distanziamento sociale. Tutti gli ambienti saranno dotati percorsi guidati che evitino il crearsi di assembramenti, verranno intensificate le attività di sanificazione delle camere e degli ambienti comuni, oltre che installati numerosi dispenser di gel igienizzante. Infine tutte le attività da svolgere durante la vostra vacanza sono state ripensate al fine di evitare che si crei affollamento e favorendo di fatto un soggiorno rilassante e sicuro. **Come verranno accolti i nostri ospiti:** se previsto dalle normative, al momento dell'arrivo dei clienti in struttura, sarà effettuato il controllo della temperatura corporea, nel rispetto della normativa privacy. A seguire i nostri ospiti saranno accolti con un cocktail di benvenuto, servito per singolo nucleo familiare con bicchiere monouso. Una volta effettuato il check-in, attraverso dei percorsi segnalati sul pavimento per rispettare le distanze in tutta sicurezza, ci si potrà accomodare nelle camere, che troverete igienizzate dal nostro personale. **In che modo si potrà usufruire del ristorante:** per garantire le distanze raccomandate dall'oms, i servizi di ristorazione saranno suddivisi per turni assegnati al momento del check-in o tramite funzione dell'app aeroviaggi. Saranno predisposti i nostri abituali buffet. Il cibo, posto a distanza di sicurezza, vi verrà servito dal personale addetto su vostra indicazione. Vi verrà assegnato il vostro tavolo per nucleo familiare, ben distanziato da quello degli altri ospiti. Troverete in sala, a vostra disposizione, postazioni con guanti monouso e dispenser di gel igienizzante. Le apparecchiature che troverete al ristorante verranno regolarmente sanificate dal nostro personale. **Come sarà gestito il bar:** i tavoli al bar saranno ben distanziati tra loro e verranno assegnati per singolo nucleo familiare. Gli ospiti potranno servirsi al banco seguendo dei percorsi ben definiti o in alternativa essere serviti al tavolo. **In che modo si potrà usufruire di spiaggia e piscina:** ombrelloni e sdraio verranno posti a distanza di sicurezza garantendo un massimo di 4 ospiti in un'area di 10 mq. Pur essendo lo sdraio regolarmente igienizzate è raccomandato sempre l'utilizzo dei teli personali. In queste zone saranno presenti distributori di gel igienizzante. I nostri addetti provvederanno a una periodica sanificazione delle attrezzature e delle zone soggette a possibili punti di contatto con i clienti. Una segnaletica multilingue sarà installata in modo diffuso per indicare le procedure da seguire e per favorire il contenimento del contagio da covid-19. **Come si svolgerà l'attività di animazione:** la sera saranno previste diverse attività e spettacoli della nostra équipe d'animazione come cabaret, spettacoli, musica dal vivo, karaoke ecc. Anche in contemporanea e a numero chiuso, con la possibilità di poter prenotare l'evento tramite l'app aeroviaggi. Saranno consentiti tutti gli sport individuali come tennis, padel, bocce, tiro con l'arco, ping pong, risveglio muscolare, acqua gym, canoa, surf, vela e corsi di ballo. Si svolgeranno regolarmente tante attività come i giochi aperitivo, gioco caffè, caccia al tesoro, safari fotografico e saranno possibili le passeggiate guidate dagli animatori assieme ad altre attività su prenotazione. **Come si potrà ricevere l'assistenza e le informazioni necessarie:** per la pronta diffusione di tutte le informazioni invitiamo al massimo utilizzo dell'app aeroviaggi, della smart tv presente in camera, delle informazioni del sito internet e di tutta la documentazione informativa cartacea distribuita direttamente in struttura. Le nostre hostess d'accoglienza saranno inoltre a disposizione della clientela, privilegiando lo svolgimento di riunioni per nucleo familiare e su appuntamento.

POSIZIONE

Rinnovato e ripensato in uno stile moderno, il Club Torre del Barone si affaccia su un lungo litorale di sabbia fine che delimita l'immenso parco di Sciaccamare. Le camere sono state tutte ristrutturate di recente con un nuovo look più confortevole ed elegante.

COME ARRIVARE

In aereo: Aeroporto di Palermo a circa 120 Km.
In nave: Porto di Palermo a circa 130 Km.

In auto: SS 624 fino a Casa San Bartolo, proseguire con SS 115 fino a Sciacca.

DESCRIZIONE E SERVIZI

Il Club Torre del Barone, rinnovato durante l'inverno 2019, è una struttura moderna e confortevole, situata nel meraviglioso parco di Sciaccamare. Si articola su 5 piani collegati con ascensori a cremagliera. **Camere:** con ben 231 nuove e spaziose camere con terrazzo e vista mare. Le stanze dispongono di servizi privati, con doccia ed

asciugacapelli, TV, telefono diretto, **Wi-Fi**, mini-frigo, cassette di sicurezza, aria condizionata. **Spiaggia:** Una meravigliosa spiaggia di sabbia fine, attrezzata con lettini e ombrelloni, è raggiungibile percorrendo i suggestivi sentieri che attraversano la rigogliosa vegetazione mediterranea o, in alternativa, utilizzando il comodo servizio gratuito di navetta. **Servizi a disposizione:** Parcheggio esterno, sale lettura, sala TV, 2 bar.

Animali: non ammessi. **Soggiorni:** dal Venerdì (consegna camere ore 17:00) al Venerdì (rilascio camere ore 10:00).



**TARIFE AGGIORNATE
VEDI SEZIONI OFFERTE**

NAVE GRATIS; VEDI CONDIZIONI PAG.46

PENSIONE COMPLETA ~ BEVANDE INCLUSE

| Partenze | 7 notti | SOLO SOGGIORNO - SETTIMANE SUPPLEMENTARI | | | RIDUZIONE LETTO AGGIUNTO | | |
|---------------|---------|--|-------|-------|--------------------------|--------------------------|-------------------------------|
| | | Periodi | Notti | Quote | 3° letto 2/12 anni | 4°/5° letto 2/12 anni | 3°/4°/5° letto dai 12 anni |
| 22/05 - 29/05 | 502 | 22/05 - 29/05 | 7 | 502 | GRATIS | 50% | 25% |
| 29/05 - 05/06 | 696 | 29/05 - 05/06 | 7 | 696 | GRATIS | 50% | 25% |
| 05/06 - 12/06 | 696 | 05/06 - 12/06 | 7 | 696 | GRATIS | 50% | 25% |
| 12/06 - 19/06 | 809 | 12/06 - 19/06 | 7 | 809 | GRATIS | 50% | 25% |
| 19/06 - 26/06 | 809 | 19/06 - 26/06 | 7 | 809 | GRATIS | 50% | 25% |
| 26/06 - 03/07 | 809 | 26/06 - 03/07 | 7 | 809 | GRATIS | 50% | 25% |
| 03/07 - 10/07 | 809 | 03/07 - 10/07 | 7 | 809 | GRATIS | 50% | 25% |
| 10/07 - 17/07 | 921 | 10/07 - 17/07 | 7 | 921 | GRATIS | 50% | 25% |
| 17/07 - 24/07 | 921 | 17/07 - 24/07 | 7 | 921 | GRATIS | 50% | 25% |
| 24/07 - 31/07 | 921 | 24/07 - 31/07 | 7 | 921 | GRATIS | 50% | 25% |
| 31/07 - 07/08 | 1.386 | 31/07 - 07/08 | 7 | 1.386 | GRATIS | 50% | 25% |
| 07/08 - 14/08 | 1.386 | 07/08 - 14/08 | 7 | 1.386 | GRATIS | 50% | 25% |
| 14/08 - 21/08 | 1.386 | 14/08 - 21/08 | 7 | 1.386 | GRATIS | 50% | 25% |
| 21/08 - 28/08 | 1.386 | 21/08 - 28/08 | 7 | 1.386 | GRATIS | 50% | 25% |
| 28/08 - 04/09 | 775 | 28/08 - 04/09 | 7 | 775 | GRATIS | 50% | 25% |
| 04/09 - 11/09 | 775 | 04/09 - 11/09 | 7 | 775 | GRATIS | 50% | 25% |
| 11/09 - 18/09 | 696 | 11/09 - 18/09 | 7 | 696 | GRATIS | 50% | 25% |
| 18/09 - 25/09 | 696 | 18/09 - 25/09 | 7 | 696 | GRATIS | 50% | 25% |
| 25/09 - 02/10 | 696 | 25/09 - 02/10 | 7 | 696 | GRATIS | 50% | 25% |

PACCHETTI NAVE GRATIS 10/11 NOTTI IN PENSIONE COMPLETA (BEVANDE INCLUSE)

| Periodi (ven./mar.) | Notti | QUOTE | Periodi (mar./ven.) | Notti | QUOTE | RIDUZIONE LETTO AGGIUNTO | | |
|------------------------|-------|-------|------------------------|-------|-------|--------------------------|--------------------------|-------------------------------|
| | | | | | | 3° letto 2/12 anni | 4°/5° letto 2/12 anni | 3°/4°/5° letto dai 12 anni |
| 10/07 - 21/07 | 11 | 1.447 | 21/07 - 31/07 | 10 | 1.316 | GRATIS | 50% | 25% |
| 17/07 - 28/07 | 11 | 1.447 | 28/07 - 07/08 | 10 | 1.781 | GRATIS | 50% | 25% |
| 07/08 - 18/08 | 11 | 2.178 | 18/08 - 28/08 | 10 | 1.980 | GRATIS | 50% | 25% |
| 14/08 - 25/08 | 11 | 2.178 | 25/08 - 04/09 | 10 | 1.369 | GRATIS | 50% | 25% |

PRENOTA PRIMA

SCONTO FISSO DI EURO 50 A PERSONA ADULTA PER PRENOTAZIONI DI SOLO SOGGIORNO CONFERMATE ENTRO IL 30/04/2020.

RIDUZIONI/SUPPLEMENTI:

• **Infant 0/2 anni:** gratis, pasti da regolare in loco, eventuale culla da segnalare all'atto della prenotazione; • **Supplemento Singola:** dal 22/05 al 29/05 Euro 272 a settimana; dal 29/05 al 12/06 e dal 11/09 al 02/10 Euro 289 a settimana; dal 12/06 al 10/07 Euro 308 a settimana; dal 10/07 al 31/07 Euro 335 a settimana; dal 31/07 al 28/08 Euro 515 a settimana; dal 28/08 al 11/09 Euro 299 a settimana; • **Speciale 1 adulto + 1 bambino 2/12 anni:** pagano una quota intera ed una scontata del 50% in solo soggiorno; pagano una quota intera ed una scontata del 20% in nave gratis; • **Formula All inclusive plus (facoltativa):** adulti Euro 83,50 a settimana, bambini 2/12 anni Euro 40, da richiedere e pagare in agenzia all'atto della prenotazione; • **Tessera club:** inclusa.

TASSA DI SOGGIORNO DA PAGARE IN LOCO PER CONTO DEL COMUNE DI SCIACCA: EURO 2,50 PER PAX AL GIORNO (AD ESCLUSIONE DEI BAMBINI INFERIORI A 12 ANNI).

LA NOSTRA PUGLIA ⇒ BASILICATA ⇒ CALABRIA ⇒



Puglia

1. PIETRA BLU RESORT & SPA****
2. RIVA MARINA RESORT****
3. HOTEL CLUB SANTA SABINA****
4. BLU SALENTO VILLAGE****
5. SAIRON VILLAGE****
6. PUGNOCHIUSO RESORT
7. MARITALIA HOTEL CLUB VILLAGE****
8. HOTEL CALA DEL TURCO****
9. TORRE GUACETO RESORT****
10. COSTA DEL SALENTO VILLAGE****
11. ALBA AZZURRA***
12. RELAISE MASSERIA LE CESINE****
13. HOTEL BASILIANI****
14. GRAND HOTEL RIVIERA****
15. FAMILY VILLAGE****
16. TICHOS LIDO HOTEL****

Basilicata

1. ARGONAUTI SEA LIFE EXPERIENCE****
2. CLUB HOTEL PORTO GRECO****
3. VILLAGGIO TORRE DEL FARO****
4. VILLAGGIO NOVA SIRI****
5. MARINAGRI HOTEL & SPA****



Calabria

1. MINERVA RESORT****
2. CORTE DEI GRECI RESORT & SPA****
3. CLUB ESSE SUNBEACH****
4. NAUSICAA VILLAGE***
5. BORGO DI FUIZZI RESORT & SPA****
6. NICOTERA BEACH VILLAGE****
7. VILLAGGIO L'OASI****
8. VILLAGGIO CLUB BAHJA****
9. PIZZO CALABRO RESORT****
10. HOTEL CLUB GUARDACOSTA****
11. VILLAGGIO CLUB LA PACE****

TRASFERIMENTI IN PUGLIA/BASILICATA

| DALL' AEROPORTO DI BARI o BRINDISI | Auto 1/3 persone per tratta | | Minibus 4/8 persone per tratta | |
|---------------------------------------|-----------------------------------|--------------|--------------------------------------|--------------|
| | Brindisi Euro | Bari Euro | Brindisi Euro | Bari Euro |
| Carovigno | 70 | 125 | 100 | 195 |
| Polignano - Monopoli | 120 | 125 | 190 | 190 |
| P. Cesareo - S. Isidoro | 110 | 185 | 125 | 230 |
| Torre dell'Orso - Cesine | 110 | 185 | 125 | 230 |
| S. Maria al Bagno | 110 | 185 | 125 | 230 |

| DALL' AEROPORTO DI BARI o BRINDISI | Auto 1/3 persone per tratta | | Minibus 4/8 persone per tratta | |
|---------------------------------------|-----------------------------------|--------------|--------------------------------------|--------------|
| | Brindisi Euro | Bari Euro | Brindisi Euro | Bari Euro |
| Otranto | 110 | 185 | 125 | 230 |
| Castellaneta M./Marina di Pisticci | 165 | 170 | 215 | 220 |
| Scanzano Jonico | 185 | 185 | 230 | 230 |
| Nova Siri Marina | 205 | 205 | 255 | 255 |
| Policoro | 205 | 205 | 255 | 255 |

TRASFERIMENTI IN CALABRIA

| DALL' AEROPORTO DI LAMEZIA TERME o CROTONE | Auto 1/3 persone per tratta | | Minibus 4/8 persone per tratta | |
|---|-----------------------------------|-----------------|--------------------------------------|-----------------|
| | Lamezia T. Euro | Crotone Euro | Lamezia T. Euro | Crotone Euro |
| Nicotera | 140 | 195 | 190 | 240 |
| S. Andrea dello Jonio | 105 | 115 | 150 | 160 |
| Squillace Marina | 85 | 85 | 130 | 130 |
| Isola Capo Rizzuto | 115 | 55 | 160 | 95 |

| DALL' AEROPORTO DI LAMEZIA TERME o CROTONE | Auto 1/3 persone per tratta | | Minibus 4/8 persone per tratta | |
|---|-----------------------------------|-----------------|--------------------------------------|-----------------|
| | Lamezia T. Euro | Crotone Euro | Lamezia T. Euro | Crotone Euro |
| Tropea/Pizzo C. | 95 | 195 | 140 | 240 |
| Paola | 95 | ----- | 140 | ----- |
| Sibari | 210 | 160 | 255 | 220 |
| Mandatoriccio/Cariati | 190 | 125 | 225 | 175 |

SUPPLEMENTI

Per trasferimenti dalle ore 06:00 alle ore 08:00 e dalle ore 22:00 alle ore 24:00: + 20%. • Supplemento facoltativo per seggiolino infant 0/2 anni: Euro 20 a tratta (da prenotare e pagare all'atto della prenotazione).

N.B.: ALL'ATTO DELLA PRENOTAZIONE È OBBLIGATORIO TRASMETTERE L'OPERATIVO VOLO ED UN NUMERO DI TELEFONIA MOBILE A CUI FARE RIFERIMENTO PER EVENTUALI RITARDI, CANCELLAZIONI O CAMBI OPERATIVI.

⇒ CAMPANIA ⇒ ABRUZZO ⇒ TOSCANA



Campania - Isola d'Ischia

1. HOTEL ZARO ****
2. G.H. DELLE TERME RE FERDINANDO ****L
3. HOTEL TERME PRESIDENT ****
4. CRISTALLO PALACE HOTEL TERME ****



Abruzzo

1. CLUB ESSE MEDITERRANEO ****



Toscana - Isola d'Elba

1. UAPPALA HOTEL LACONA ****



Pietra Blu Resort & Spa ****



POSIZIONE

Il Pietrablu Resort & SPA sorge direttamente sul mare, lungo l'incantevole costa di Polignano a Mare. Immerso nel verde di una vegetazione tipicamente mediterranea, tra prati, ulivi e piccoli trulli, l'esclusivo Resort si affaccia su un'ampia baia di acqua cristallina dove la scogliera a pelo d'acqua digrada lentamente creando suggestive piscine naturali. Il Resort dispone di meravigliose suite dislocate su due piani, molte delle quali con vista mare, di tre grandi piscine con scivoli e di un'ampia area attrezzata per i piccoli, che ne fanno, grazie anche alla formula All Inclusive, il luogo ideale per una vacanza all'insegna dell'eleganza e del relax per tutta la famiglia. Il Resort dista pochissimi chilometri da famose località turistiche quali Alberobello con i suoi trulli patrimonio dell'Unesco, la città bianca di Ostuni, Castellana Grotte, Conversano, Fasano e Bari con il suo caratteristico centro storico.

COME ARRIVARE

In aereo: Aeroporto di Brindisi Papola Casale km 80; aeroporto di Bari Palese km 46.

In treno: stazione FFSS di Bari km 35, stazione FFSS di Taranto km 71, stazione FFSS di Polignano a Mare km 2.

In auto: autostrada adriatica A 14 - uscita Bari Nord - tangenziale direzione Brindisi - uscita Polignano a Mare/San Giovanni.

DESCRIZIONE E SERVIZI

Sistemazione: 191 ampie camere e suite, dotate di ogni comfort, aria condizionata, telefono, TV, cassetta di sicurezza, frigobar (attrezzato su richiesta). Disponibili camere doppie comfort (2 posti letto) con piccolo patio; suite (3/4 posti letto) composte da un salottino con divano letto singolo o matrimoniale, camera da letto, balcone/patio e servizio; suite superior (3/4 posti letto), come le suite, ma con doppi servizi; VIP room, camere superior con doppio servizio e balcone con vista mare frontale. Molte camere e suite godono di vista mare. Sono disponibili camere (2/3 posti letto) attrezzate per diversamente abili.

PACCHETTO VIP (con supplemento): Euro 50 a camera al giorno in camera con doppio servizio e balcone vista mare frontale, ombrellone riservato in area VIP, prenotazione garantita presso "Il Pugliese", riaspetto 2 volte al giorno, accappatoio, cesto di frutta e prosecco all'arrivo e fornitura minibar in camera, scelta di alcolici e superalcolici nazionali di marca, area riservata al ristorante con servizio al tavolo della colazione, vino in bottiglia a pranzo e a cena, late check-out (ore 12:00), piscina idromassaggio esterna, occupazione minima richiesta 3 pax dal 28 giugno al 30 agosto; oppure Euro 40,00 per camera al giorno da applicare sulla tariffa della Superior, include camera con doppio servizio e balcone vista mare laterale, stesi extra della Superior con vista mare frontale, eccetto ombrellone riservato.

Ristorazione: 3 sale ristorante, Sala Blu Mediterraneo, sala Blu Sul Mare con una meravigliosa vista mare e sala Aquarius; raffinato ristorante "Il Pugliese" nella zona piscine; biberoneria*. Nei periodi di

SICUREZZA NELLE NOSTRE STRUTTURE

CDSHotels ha messo in atto in tutte le sue strutture le sue linee guida aziendali Anti-Covid 19, sulla base delle raccomandazioni OMS per il settore turistico, del DPCM del 17 maggio e delle "Linee di indirizzo per la riapertura delle attività economiche produttive e ricreative" emanate dalla Conferenza delle Regioni e delle Province Autonome. Nel caso in cui OMS aggiorni tali linee guida o nel caso in cui il governo nazionale e/o regionale promulgino ulteriori DPCM e ordinanze, CDSHotels si impegna ad aggiornare ed adeguare prontamente le sue linee guida aziendali.

Le linee guida aziendali CDSHotels sono consultabili al seguente link:
<https://www.cdshotels.it/linee-guida-covid-19/>

bassa stagione, 07 aprile/16 maggio e 27 settembre/28 ottobre) possibilità di soggiornare in Mezza Pensione (colazione e cena con bevande incluse) o in All inclusive (servizio di facchinaggio, percorso benessere in SPA, Wi-Fi, FBB con bevande incluse; bevande analcoliche, birra, alcolici e superalcolici nazionali, snack dolci e salati, caffetteria presso il Bar 12 Nodi, piscina relax, Jacuzzi vista mare, spiaggia interna, campi sportivi diurni, navetta da/per Polignano sino alle 24.00). Negli stessi periodi, a discrezione della Direzione, il servizio a buffet potrebbe essere sostituito dal servizio al tavolo con menu di tre portate.

"Il Pugliese" (17 maggio/27 settembre sino ad esaurimento disponibilità): raffinato ristorante dove si possono gustare le migliori specialità della tradizione pugliese, disponibile solo per cena all'aperto in zona piscine o in sala BluOltremare, su prenotazione in loco e compreso nella quota.

"Il borgo dei mestieri e dei sapori pugliesi" (17 maggio/27 settembre): ogni mercoledì pomeriggio esposizione e vendita di prodotti tipici locali, cesti tipici pugliesi, sculture in pietra leccese, ricami, orecchiette e altri tipi pasta pugliese, degustazione di dolci, verdure sottolio, friselline ed esibizione di un gruppo folk con musicisti e danzatori di pizzeria con possibilità di imparare i passi base del ballo; per concludere cena tipica pugliese con buffet di piatti tipici pugliesi.

"Cruità di mare" (17 maggio/27 settembre): ogni sabato sera aperitivo con ostriche e crudità di mare. Speciale celiaci: si mettono a di-

ALL INCLUSIVE (07 APRILE/28 OTTOBRE)

Pensione completa a buffet con bevande ai pasti (acqua, vino, birra, coca-cola, aranciata, sprite) con cucina mediterranea che prende spunto dalla ricca tradizione locale e serate a tema, serata pugliese con cena tipica pugliese, cena elegante. Open Bar, disponibile presso il Bar 12 Nodi, ubicato presso la piscina relax con vista mare e presso il Bar Stella del Mare, nella zona piscine, con consumo illimitato di bevande analcoliche alla spina (vasta scelta di soft drinks e succhi di frutta), caffetteria, birra alla spina, alcolici e superalcolici nazionali, ricchissimi buffet di snack dolci e salati; hot dog, hamburger e patatine fritte, crêpes, golosi passaggi di frutta e squisita pizza cotta nel forno a legna presso il Bar Stella del Mare disponibile mattina e pomeriggio; gelato artigianale ad orari prestabiliti; appuntamento gastronomico notturno; light breakfast dalle 10:00 alle 11:30 presso il Bar 12 Nodi; aperitivo dello chef con stuzzichini salati presso il bar 12 nodi dalle 11:30 alle 12:30 e dalle 19:00 alle 19:30; dalle 17:00 alle 18:00 tea time con tè caldo e freddo accompagnato da dolcissima pasticceria secca.

L'open bar non include: acqua minerale, bevande e birra in bottiglia e lattina, vino, liquori, alcolici e superalcolici esteri, gelati e prodotti confezionati

sposizione i prodotti base (pane, pasta e biscotti). ***Biberoneria** (17 maggio/27 settembre): con forno a microonde, quattro piastre elettriche, frigorifero, pentolini, mestolini e colini, lavandino per il lavaggio stoviglie e alimenti selezionati (brodo vegetale senza sale, passato di verdure, salsa di pomodoro senza sale, latte fresco, formaggini, formaggio grattugiato, yogurt, due tipi di pasta secca) e ogni giorno differenti proposte dello chef per i bambini con presenza di personale per assistere le mamme durante le ore dei pasti. Culla gratuita, su richiesta al momento della prenotazione. Puglia loves family: all'hotel è stato attribuito da parte della regione Puglia il marchio "Puglia loves family" che prevede alcuni servizi gratuiti per famiglie come fasciatoio, scaldia biberon, riduttore sedile wc, cestino igienico per pannolini, seggiolone e vaschetta per bagnetto. Su richiesta al momento del check-in.

Servizi inclusi (17 maggio/27 settembre): welcome drink, tessera club, Wi-Fi, reception 24h, servizio di facchinaggio, ingresso alla zona umida del centro benessere, piano bar, animazione diurna e serale con spettacoli e giochi, tornei sportivi e di carte, miniclub e junior club, solarium tra la piscina relax e la spiaggia attrezzata con ombrelloni e lettini, Jacuzzi vista mare, 3 piscine attrezzate con ombrelloni e lettini (una ideale per il relax, affacciata sul mare, altre due immerse nel verde del prato all'inglese: una per bambini ed una provvista di trampolino per i tuffi e giochi acquatici), spiaggia interna e spiaggia attrezzate con ombrelloni e lettini, 3 bar, sala TV, lounge bar, utilizzo diurno degli impianti sportivi (campo polivalente volley - basket, campo da tennis, campo da calcio a 5 in erba sintetica, campo da beach volley, campo da beach soccer, campo da green tennis su campo di erba naturale, 2 campi da bocce, palestra), canoa, parco giochi riservato ai bambini, parcheggio privato recintato; navetta da/per Polignano a Mare (su richiesta), noleggio biciclette; Mini Club con orario continuato dalle 09:30 alle 18:00 con attività ludiche, insieme alla nostra simpaticissima mascotte Nello il Gabbianello, cinema, pranzo con menu dedicato e dalle 19:30 alle 22:00 cena con menu dedicato e baby dance con zucchero filato o popcorn; tutti i giorni zucchero filato o pop-corn nel pomeriggio. Nello il Gabbianello: la mascotte CDSHotels diverte grandi e piccini con la sua simpatia e la sua frizzante compagnia durante gli orari del miniclub, dello junior club e della baby dance.

Servizi a pagamento: pacchetto VIP, negozi vari, bazar, massaggi e trattamenti estetici presso il centro Benessere, Sale congressi, servizio di lavanderia, noleggio passeggini (sino ad esaurimento), noleggio auto, utilizzo notturno dei campi sportivi, disponibilità medico generico su chiamata, transfer da/per i principali aeroporti e stazioni ferroviarie ed escursioni.

Spaggia: spiaggia interna di sabbia disponibile sempre e lido di sabbia e scogli piatti (17 maggio/27 settembre), ubicati di fronte alla piscina relax e al bar 12 Nodi, attrezzati con ombrelloni e lettini, comode passerelle per fare il bagno sulla scogliera bassa e distributore bevande. **CDS Beauty & SPA:** l'elegante Centro Benessere si estende su 700 mq ed è completo di Jacuzzi, biosauna, doccia scoz-

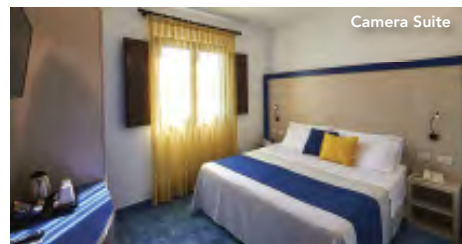
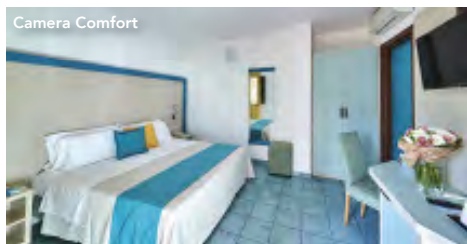

zese, bagno turco, docce emozionali, 3 distinte zone relax con aroma e cromo terapia, ampia palestra, numerose cabine per trattamenti di estetica, massaggi, solarium ed esafacciale.

Centro congressi: Alta professionalità e servizi d'eccellenza rendono il Centro Congressi del Resort la sede ideale per meeting, congressi e incontri di lavoro. Le 3 sale, che possono ospitare da 100 a 650 posti a sedere, sono dotate di amplificazione per interni, micro-

fonni, videoproiettori, schermi. Gli Ospiti, inoltre, possono usufruire di assistenza tecnica, servizio interpretariato e hostess di segreteria. Tutte le sale dispongono di illuminazione naturale e sono pensate per la perfetta riuscita di un evento. Completano l'offerta aree esterne ideali per esposizioni, eleganti cene di gala, deliziosi aperitivi e gustosi coffee break.

Animali: non ammessi.

Soggiorni: Le camere vengono consegnate a partire dalle ore 17.00 del giorno di arrivo e devono essere rilasciate entro le ore 10.00 del giorno di partenza. È disponibile il deposito bagagli custodito per consentire, dopo il rilascio della camera e prima della partenza, di godersi ancora qualche ora di mare.

Possibilità di soggiorni brevi su richiesta dal 07/06 al 13/09 con supplemento.

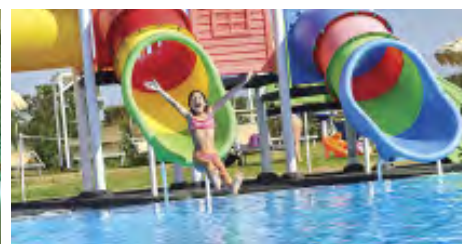

| TARIFFE AGGIORNATE VEDI SEZIONI OFFERTE | | ALL INCLUSIVE | | | | |
|---|-------|--------------------------------------|---------------------------------------|--------------------------|-----------------------|----------------------------|
| Periodi | Notti | Comfort (2 pax) 0 Suite (3/4 pax) | Suite Superior (Con doppi servizi) | RIDUZIONE LETTO AGGIUNTO | | |
| | | | | 3° letto 3/13 anni | 4° letto 3/13 anni | 3°/4° letto dai 13 anni |
| 24/05 - 31/05 | 7 | 840 | 980 | GRATIS | 50% | 25% |
| 31/05 - 06/06 | 6 | 720 | 840 | GRATIS | 50% | 25% |
| 06/06 - 14/06 | N.D. | N.D. | N.D. | N.D. | N.D. | N.D. |
| 14/06 - 21/06 | 7 | 840 | 980 | GRATIS | 50% | 25% |
| 21/06 - 28/06 | 7 | 980 | 1.120 | GRATIS | 50% | 25% |
| 28/06 - 05/07 | 7 | 980 | 1.120 | GRATIS | 50% | 25% |
| 05/07 - 12/07 | 7 | 1.050 | 1.190 | GRATIS | 50% | 25% |
| 12/07 - 19/07 | 7 | 1.050 | 1.190 | GRATIS | 50% | 25% |
| 19/07 - 26/07 | 7 | 1.225 | 1.365 | GRATIS | 50% | 25% |
| 26/07 - 02/08 | 7 | 1.225 | 1.365 | GRATIS | 50% | 25% |
| 02/08 - 09/08 | 7 | 1.365 | 1.505 | GRATIS | 50% | 25% |
| 09/08 - 16/08 | 7 | 1.505 | 1.645 | 50% | 50% | 25% |
| 16/08 - 23/08 | 7 | 1.435 | 1.575 | 50% | 50% | 25% |
| 23/08 - 30/08 | 7 | 1.365 | 1.505 | GRATIS | 50% | 25% |
| 30/08 - 06/09 | 7 | 1.050 | 1.190 | GRATIS | 50% | 25% |
| 06/09 - 13/09 | 7 | 840 | 980 | GRATIS | 50% | 25% |
| 13/09 - 20/09 | N.D. | N.D. | N.D. | N.D. | N.D. | N.D. |
| 20/09 - 27/09 | 7 | 840 | 980 | GRATIS | 50% | 25% |

SUPER PRENOTA PRIMA

10% DI SCONTO SUL SOGGIORNO PER PRENOTAZIONI CONFERMATE ENTRO IL 31/03 (ESCLUSI PONTI E FESTIVITÀ)

PRENOTA PRIMA

5% DI SCONTO SUL SOGGIORNO PER PRENOTAZIONI CONFERMATE ENTRO IL 30/04 (ESCLUSI PONTI E FESTIVITÀ)

RIDUZIONI/SUPPLEMENTI:

• **Infant 0/3 anni:** gratis; • **Culla:** gratuita (da segnalare e richiedere alla prenotazione); • **Supplemento singola:** + 35%; • **Franzo extra:** adulti Euro 25, bambini 3/13 anni Euro 18 in tutti i periodi da pagare in loco; • **Supplemento suite per 2 persone:** Euro 20 a camera al giorno; • **Speciale 1 adulto + 1 infant 0/3 anni:** pagano 1 quota intera + 1 supplemento singola; • **Speciale 1 adulto + 1 bambino 3/13 anni:** pagano 1 quota intera e una scontata del 25%. In presenza di 1 adulto + 2 bambini saranno richieste minimo 2 quote, il terzo letto sarà scontato come da tabella. • **Sposi:** sconto 10%; • **Supplemento soggiorni brevi (per persona al giorno):** 1 notte Euro 20, 2/3 notti Euro 10. Bambini 3/13 anni sconto 50% in tutti i periodi (su richiesta dal 7/6 al 13/09). • **Pacchetto vip:** Euro 50 per camera al giorno sulla tariffa "Superior" include: camera con doppio servizio e balcone vista mare, ombrellone riservato in area vip, prenotazione garantita presso il ristorante "Il Pugliese", riassetto 2 volte al giorno, accappatoio, cesto di frutta e prosecco all'arrivo e fornitura mini bar in camera (occupazione minima richiesta 3 persone dal 28/06 al 30/08); oppure Euro 40 per camera al giorno da applicare sulla tariffa superior, include camera con doppio servizio e balcone vista mare laterale, stessi extra della superior con vista mare eccetto ombrellone riservato.

ALL'ARRIVO È OBBLIGATORIO PRESENTARE DOCUMENTI ATTESTANTI LA DATA DI NASCITA DEI BAMBINI E DEI NEONATI. IN MANCANZA SI PERDERÀ IL DIRITTO ALLA RIDUZIONE. VALE L'ETÀ COMPUTATA AL MOMENTO DELLA PRENOTAZIONE.

TASSA DI SOGGIORNO COMUNALE:

(DA REGOLARE IN LOCO ALL'ARRIVO) EURO 2 AL GIORNO A PERSONA (DAI 14 ANNI COMPIUTI) FINO A 6 PERNOTTAMENTI CONSECUTIVI.

Riva Marina Resort ****



POSIZIONE

Il Riva Marina Resort, splendido hotel All Inclusive, situato al confine tra Salento e "Valle d'Itria", a pochi passi dalla Riserva Naturale e Area Marina Protetta di Torre Guaceto, è immerso in un tipico paesaggio pugliese di ulivi secolari, mandorli e carrubi, con ampie baie e insenature cristalline. Il Resort si estende per circa 18 ettari di muretti a secco, eleganti e curati giardini e costruzioni tipicamente mediterranee. Il mare incontaminato, i colori e i sapori della Puglia, la ricca offerta enogastronomica, il divertimento, l'eleganza e il benessere offrono all'ospite la possibilità di vivere un soggiorno indimenticabile. Nell'entroterra pugliese l'Ospite potrà vivere appieno le tradizioni e il folklore, visitando famose località come la città bianca di Ostuni, i trulli di Alberobello oggi patrimonio dell'UNESCO, Castellana Grotte, il castello di Carovigno e Lecce con il suo inconfondibile barocco.

COME ARRIVARE

In aereo: Aeroporto di Brindisi Papola Casale distanza 18 Km.; Aeroporto di Bari Palese distanza 95 Km.; Aeroporto di Grottaglie distanza 65 Km.

In treno: Stazione ferroviaria FF.SS. di Carovigno (Brindisi) dista 8 Km; Stazione ferroviaria FF.SS. di Brindisi dista 25 Km; Stazione ferroviaria FF.SS. di Bari (distanza 85 Km.);

In auto: Autostrada Adriatica (A14) - uscita Bari Nord - SS. 16 direzione Brindisi - Uscita Pantanagianni/Morgicchio e seguire le indicazioni per il Resort (km. 1,7).

DESCRIZIONE E SERVIZI

Sistemazione: 443 camere eleganti ed accoglienti, tutte con aria condizionata, telefono, TV LCD, frigobar (attrezzato su richiesta), cassetta di sicurezza, balcone o veranda attrezzata, servizi con doccia e asciugacapelli. Si differenziano in **Camere Comfort** con possibilità di letti aggiunti e a castello (da 2 a 5 posti letto) e Suite (2+2 e 2+3) finemente arredate, composte da 2 camere (soggiorno con 2 divani letto, camera con letto matrimoniale) e servizio. La sistemazione in **Suite** include: linea cortesia plus, prima fornitura frigobar e teli mare, accappatoio, sconto 20% per trattamenti e massaggi presso la SPA. Disponibili anche camere al piano terra per diversamente abili con doppi servizi. Le camere vengono consegnate a partire dalla Ore 17.00 del giorno di arrivo e devono essere rilasciate entro le Ore 10.00 del giorno di partenza. E' disponibile il deposito bagagli custodito per consentire, dopo il rilascio della camera e prima della partenza, di godersi ancora qualche ora di mare. **NB:** All'arrivo è obbligatorio presentare documenti attestanti la data di nascita dei bambini e dei neonati. In mancanza si perderà il diritto alla riduzione. Vale l'età compiuta al momento del check in.

Ristorazione: 4 distinte sale ristorante, tutte con tavolo assegnato, e 2 ristoranti alternativi: Sala Rubino con Garden Square all'esterno e nella piazza, Sala Argento, Sala Diamante e Sala Avorio; Ristorante "Il Pugliese" in terrazza con vista sul Resort, disponibile con cena su prenotazione, compreso nella quota di soggiorno (attivo dal 17/05 al 27/09), e il "Beach Restaurant" in spiaggia, disponibile solo a pranzo,

SICUREZZA NELLE NOSTRE STRUTTURE

CDSHotels ha messo in atto in tutte le sue strutture le sue linee guida aziendali Anti-Covid 19, sulla base delle raccomandazioni OMS per il settore turistico, del DPCM del 17 maggio e delle "Linee di indirizzo per la riapertura delle attività economiche produttive e ricreative" emanate dalla Conferenza delle Regioni e delle Provincie Autonome. Nel caso in cui OMS aggiorni tali linee guida o nel caso in cui il governo nazionale e/o regionale promulgino ulteriori DPCM e ordinanze, CDSHotels si impegna ad aggiornare ed adeguare prontamente le sue linee guida aziendali.

Le linee guida aziendali CDSHotels sono consultabili al seguente link:
<https://www.cdshotels.it/linee-guida-covid-19/>

su prenotazione, compreso nella quota di soggiorno (attivo dal 17/05 al 27/09). Nei periodi di bassa stagione (01/04-16/05 e 27/09-31/10), a discrezione della Direzione, il servizio a buffet potrebbe essere sostituito dal servizio al tavolo con menu di tre portate.

Speciale celiaci: si mettono a disposizione i prodotti base (pane, pasta e biscotti/Resort approvato AIC).

Biberoneria (17/05 al 27/09): sala riservata con cucina attrezzata con scaldabiberon, sterilizzatore, una piastra a 4 fuochi, un forno a microonde, pentolini, un lavello, seggioloni, tavoli e sedie per i piccini (disponibili su richiesta anche in sala). Fornisce: brodo vegetale senza sale, passato di verdure, crema di riso, salsa di pomodoro senza sale, latte intero o parzialmente scremato, formaggi, formaggio grattugiato, yogurt e 2 tipi di pasta per bambini. Presenza di personale per assistere le mamme durante le ore dei pasti. Culla gratuita, su richiesta al momento della prenotazione.

Puglia loves family: all'hotel è stato attribuito da parte della regione Puglia il marchio "Puglia loves family" che prevede alcuni **servizi gratuiti per famiglie** come fasciatoio, scaldabiberon, riduttore sedile wc, cestino igienico per pannolini, seggiolone e vaschetta per bagnetto. Su richiesta al momento del check-in.

Attività e servizi inclusi: Tessera club, Reception 24h, WI-FI, 2 ingressi alla zona umida del centro benessere, ristoranti, biberoneria e Risto baby, 3 bar di cui uno in spiaggia, animazione diurna e serale con spettacoli e giochi, attività in spiaggia e giochi in piscina, tornei sportivi e di carte, mini club e Junior club, piano bar in zona piscina, 2 piscine esterne di cui 1 per adulti con 3 zone idromassaggio e 1 per bambini attrezzate con ombrelloni e lettini, utilizzo diurna dei

campi sportivi (2 campi da tennis, 1 campo di calcetto, 1 campo polivalente pallavolo e basket, 1 campo da street ball, ping pong, tiro con l'arco in pineta, 4 campi da bocce), sala fitness, percorso ginnico in pineta, Play Garden riservato ai bambini, parcheggio privato recintato, ombreggiato e illuminato, spiaggia attrezzata con bar, servizi, docce, lettini e ombrelloni, canoe e centro velico con wind-surf e laser Pico e catamarano LH 10 Easy, navetta da/per la spiaggia ad orario continuato.

Servizi a pagamento: centro congressi, massaggi, trattamenti estetici e parrucchiere presso il Centro Benessere, store, edicola e tabacchi, visite guidate, noleggio auto e biciclette, noleggio passeggini, disponibilità su chiamata di pediatra e medico generico, lavanderia, servizio transfer da/per aeroporti e stazioni ferroviarie, utilizzo notturno degli impianti sportivi, escursioni. Riva Marina PlayGarden, un coloratissimo parco giochi all'aperto dove bambini e ragazzi (dai 3 anni in su) potranno liberamente giocare e divertirsi. Il PlayGarden si sviluppa su un prato erboso

Riva Marina PlayGarden, un coloratissimo parco giochi all'aperto dove bambini e ragazzi (dai 3 anni in su) potranno liberamente giocare e divertirsi. Il PlayGarden si sviluppa su un prato erboso di circa 2400 mq, dove vi sono giochi di tutti i tipi, da quelli per i più piccoli nella Baby Area a quelli più complessi pensati soprattutto per i più grandi. I più piccoli si divertiranno tantissimo con gli appassionati scivoli del Playing Center, le altalene, i misteriosi tunnel e il Parco Giochi Ocean. Lo staff del Mini club è a disposizione di tutti i bambini presso il gazebo attrezzato con tavoli e sedie, per giocare con i colori e la fantasia. Per i più grandi il divertimento è assicurato con il maestoso Fantacastello con i suoi quattro scivoli coloratissimi, i tunnel e le torrette d'avvistamento, ma anche con il labirinto, il mini golf con otto buche e il campo da beach volley. Grazie ai gazebo attrezzati con tavoli e panchine, il PlayGarden sarà anche il luogo di ritrovo per tantissime attività organizzate dal Mini Club e dallo Junior Club insieme al coinvolgente e simpaticissimo staff di animazione e alla nostra simpaticissima mascotte Nello il Gabbianello. Una volta a settimana dolcezza e divertimento con il Luna Park e tanto zucchero filato per tutti gli Ospiti del Play Garden. Nello il Gabbianello: la mascotte CDSHotels diverte grandi e piccini con la sua simpatia e la sua frizzante compagnia durante gli orari del miniclub, dello junior club e della baby dance.

Special weeks: dal 14/06 al 12/07 mese dello sport con scuola calcio e scuola volley con istruttori scelti tra giocatori professionisti. **Fitness Week:** dal 02/08 al 09/08.

Spaggia (17/05-27/09): servizio incluso (1 ombrellone e 2 lettini per camera fino ad esaurimento) presso la spiaggia dell'hotel, dista ca 900 mt, raggiungibile con 2 trenini che effettuano un servizio continuativo. Spiaggia libera a 500 mt. A disposizione degli Ospiti diversamente abili servizio navetta attrezzato, ombrelloni adiacenti alla passerella che conduce alla battaglia e possibilità di utilizzo della job sia in spiaggia che in piscina. Ombrelloni e lettini anche nell'ampio tappeto erboso adiacente al bar spiaggia.

Centro Congressi: Il Centro Congressi del Resort è composto da 8 sale, da 20 a 900 posti, tutte ad illuminazione naturale ed attrezzate con amplificazione per interni, lavagna luminosa, schermo gigante,

ALL INCLUSIVE
(17 MAGGIO/27 SETTEMBRE)

Comprende: welcome drink, pensione completa a buffet con bevande ai pasti incluse e cucina mediterranea che prende spunto dalla ricca tradizione locale; serata pugliese con cena tipica pugliese, serata italiana e cena elegante, light breakfast presso il bar (09.30-11.30); luna park con zucchero filato nel Play Garden una volta alla settimana. **Open Bar** con consumo illimitato di bevande analcoliche alla spina, caffetteria, birra alla spina, alcolici e superalcolici nazionali, snack dolci e salati, passaggi di frutta e squisita pizza disponibile nel pomeriggio; sorpresa gastronomica notturna tre volte a settimana; aperitivi dello Chef, tea time con piccola pasticceria; spumante italiano per tutti la sera dell'arrivederci.

L'Open bar NON INCLUDE: acqua minerale, bevande e birra in bottiglia e lattina, vino, liquori, alcolici e superalcolici esteri, gelati ed altri prodotti confezionati.

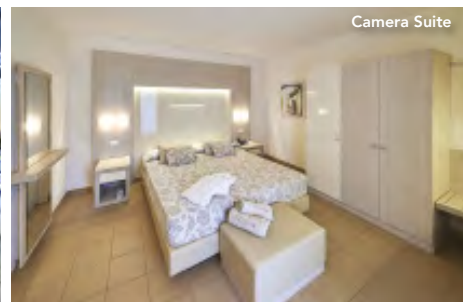

videoproiettore, PC, freccia laser, microfono fisso, radio microfono, connettività wireless a banda larga, aria condizionata. Per eventi e meeting, gli Ospiti possono usufruire, inoltre, di assistenza tecnica, business Office e hostess di segreteria. Completano l'offerta, un elegante Foyer esterno di c.a. 1000 mq e una grande open square attigua alla hall, ideale per esposizioni e cene di gala. Per aperitivi, welcome coffee e buffet, al primo piano è situato l'incantevole roof garden, location ideale per una sosta dopo una giornata di lavoro.

Il Centro Benessere della Riva Marina Resort si estende su 700 mq e dispone di un'accogliente reception, di cinque suggestive cabine massaggi di cui una per massaggi di coppia, di una cabina per trattamenti estetici, di una parrucchiera, di una sala fitness attrezzata con tapis-roulant, cyclettes e pesi, di una zona acque con piscina riscaldata con idromassaggio ad ossigeno, getti d'acqua e cascata cervicale, percorso Kneipp, percorso vascolare, docce emozionali, sauna, bagno turco, doccia scozzese e zona relax con tiseneria. Nel

Centro Benessere si effettuano massaggi rilassanti, estetici e trattamenti viso e corpo. Il percorso benessere (60 min. sino ad esaurimento disponibilità) comprende: palestra, piscina riscaldata con idromassaggio, sauna, bagno turco, docce emozionali, percorso Kneipp, percorso vascolare, zona relax con tiseneria. **Animali:** non ammessi. **Soggiorni:** da Domenica dalle ore 17 a Domenica entro le ore 10. Soggiorni minimo 7 notti dal 07/06 al 13/09.



| Periodi | Notti | Comfort | Suite (*) | ALL INCLUSIVE | | |
|--------------------|-------|---------|-----------|--------------------|-----------------------|----------------------------|
| | | | | 3° letto 3/16 anni | 4°/5° letto 3/16 anni | 3°/4°/5° letto dai 16 anni |
| 01/04 - 17/05 (**) | 7 | 595 | 700 | GRATIS | 50% | 25% |
| 17/05 - 24/05 | 7 | 665 | 770 | GRATIS | 50% | 25% |
| 24/05 - 31/05 | 7 | 665 | 770 | GRATIS | 50% | 25% |
| 31/05 - 07/06 | 7 | 665 | 770 | GRATIS | 50% | 25% |
| 07/06 - 14/06 | 7 | 665 | 770 | GRATIS | 50% | 25% |
| 14/06 - 21/06 | 7 | 665 | 770 | GRATIS | 50% | 25% |
| 21/06 - 28/06 | 7 | 840 | 945 | GRATIS | 50% | 25% |
| 28/06 - 05/07 | 7 | 840 | 945 | GRATIS | 50% | 25% |
| 05/07 - 12/07 | 7 | 945 | 1.050 | GRATIS | 50% | 25% |
| 12/07 - 19/07 | 7 | 945 | 1.050 | GRATIS | 50% | 25% |
| 19/07 - 26/07 | 7 | 1.050 | 1.155 | GRATIS | 50% | 25% |
| 26/07 - 02/08 | 7 | 1.050 | 1.155 | GRATIS | 50% | 25% |
| 02/08 - 09/08 | 7 | 1.120 | 1.225 | GRATIS | 50% | 25% |
| 09/08 - 16/08 | 7 | 1.295 | 1.400 | 50% | 50% | 25% |
| 16/08 - 23/08 | 7 | 1.225 | 1.330 | 50% | 50% | 25% |
| 23/08 - 30/08 | 7 | 1.120 | 1.225 | GRATIS | 50% | 25% |
| 30/08 - 06/09 | 7 | 945 | 1.050 | GRATIS | 50% | 25% |
| 06/09 - 13/09 | 7 | 665 | 770 | GRATIS | 50% | 25% |
| 13/09 - 20/09 | 7 | 665 | 770 | GRATIS | 50% | 25% |
| 20/09 - 27/09 | 7 | 665 | 770 | GRATIS | 50% | 25% |
| 27/09 - 31/10 (**) | 7 | 595 | 700 | GRATIS | 50% | 25% |

TARIFE AGGIORNATE VEDI SEZIONI OFFERTE

ALL INCLUSIVE

RIDUZIONE LETTO AGGIUNTO

SUPER PRENOTA PRIMA

10% DI SCONTO SUL SOGGIORNO PER PRENOTAZIONI CONFERMATE ENTRO IL 31/03 (ESCLUSI PONTI E FESTIVITÀ)

PRENOTA PRIMA

5% DI SCONTO SUL SOGGIORNO PER PRENOTAZIONI CONFERMATE ENTRO IL 30/04 (ESCLUSI PONTI E FESTIVITÀ)

(*) SISTEMAZIONE IN SUITE: RICHIESTA OCCUPAZIONE MINIMA 3 PERSONE PAGANTI, (MIN. 2,5 QUOTE PER 2 ADULTI + 1 CHD 3/16 ANNI);

(**) RIDUZIONE MEZZA PENSIONE (VALIDO SOLO NEI PERIODI DAL 01/04 AL 17/05 E DAL 27/09 AL 31/10): EURO 15 A PERSONA AL GIORNO;

RIDUZIONI/SUPPLEMENTI:

- Infant 0/3 anni: gratis con culla gratuita da segnalare alla prenotazione; • Supplemento singola: + 35% in tutti i periodi; • Pranzo extra: adulti Euro 25, bambini 3/16 anni Euro 18, in tutti i periodi da pagare in loco;
- Supplemento soggiorni brevi su richiesta dal 07/06 al 13/09 (per persona al giorno): 1 notte Euro 20, 2/3 notti Euro 10. Bambini 3/16 anni sconto 50% (ponti e festività avranno tariffe dedicate che saranno pubblicate in offerta sul sito web); • Speciale 1 adulto + 1 infant 0/3 anni: pagano 1 quota intera + un supplemento singola; • Speciale 1 adulto + 1 bambino 3/16 anni: pagano 1 quota intera e una scontata del 25% in tutti i periodi, in caso di 1 adulto + 2 bambini saranno richieste minimo 2 quote e il 3° letto scontato come da tabella;
- Sposi: sconto 10%.

TASSA DI SOGGIORNO:

OBBLIGATORIA DA PAGARE ALL'ARRIVO IN HOTEL (EURO 1 PER PERSONA/AL GIORNO DAL 15/06 AL 15/09)

Hotel Club Santa Sabina****



"MISURE DI CONTENIMENTO DEL CONTAGIO DA COVID-19 DI MONDOTONDO VILLAGGI & VACANZE"

Di seguito riportiamo le indicazioni e le raccomandazioni che Mondotondo Villaggi & Vacanze applicherà come procedure per il contrasto alla diffusione dell'epidemia Coronavirus all'interno dei suoi villaggi in Basilicata, Puglia e Trentino. Le seguenti misure potrebbero subire delle variazioni per adeguarsi alle disposizioni di legge emanate dagli organi di Governo centrale e regionale.

IN LINEA GENERALE: tutto il personale, qualora necessario, indosserà i dispositivi di protezione individuale o rispetterà il distanziamento sociale previsto per legge (1 o 2 mt a seconda delle casistiche); gli ambienti saranno dotati di dispositivi di protezione fissi o mobili nei diversi punti di contatto tra gli Ospiti e lo Staff; Verranno intensificate le attività di pulizia e sanificazione degli ambienti comuni oltre che aumentato il numero di dispenser di gel igienizzante già presente nei nostri ristoranti da alcuni anni; Gli Ospiti dovranno indossare tutti i dispositivi di protezione individuale, ove necessario, in base alle prescrizioni di legge; si prega la gentile clientela di recarsi in struttura muniti di mascherine personali; Tutti i servizi e le attività relativi alla vostra vacanza sono stati ripensati al fine di evitare assembramenti, nel rispetto della normativa attualmente in vigore e favorendo un soggiorno in sicurezza e nel quale possiate godere maggiormente degli spazi e dei comfort che le nostre strutture offrono. **Nel dettaglio:** ACCOGLIENZA, sarà rilevata la temperatura a tutti gli Ospiti in arrivo nel rispetto della vostra privacy e saranno scaglionati gli ingressi al fine di evitare assembramenti in reception; al ricevimento dovrà recarsi una sola persona per nucleo familiare dotata di documenti di tutti i componenti della propria famiglia, voucher e quanto richiesto per il check in. Ricordiamo che non sarà consentito l'ingresso in struttura in assenza di documenti di identità, bambini inclusi per i quali è sufficiente la tessera sanitaria. Non sono ammessi ingressi di Ospiti esterni non alloggiati. CAMERE, saranno sanificate ad ogni cambio di Ospite ed utilizzati prodotti di pulizia specifici che sono presidi medico-chirurgici già in uso nelle nostre strutture; l'Ospite ha la facoltà di rifiutare l'ingresso del personale di pulizia per il rifacimento giornaliero della camera comunicandolo al ricevimento. RISTORANTE, sia gli Ospiti che lo Staff indosseranno i dispositivi di protezione individuale previsti per legge e l'accesso al ristorante sarà garantito con una fascia oraria più ampia rispetto al solito se necessario con ingressi controllati e regolati dal nostro personale all'ingresso di ogni sala; sarà mantenuta l'assegnazione del tavolo per ogni nucleo familiare come da nostra consuetudine con frequente sanificazione di tavoli e sedie; la disposizione dei tavoli garantirà lo spazio minimo previsto per legge tra Ospiti appartenenti a nuclei familiari diversi; sarà mantenuto il buffet per garantire una più ampia scelta di portate ma sarà servito dal nostro staff; ritroverete i dispenser di gel disinfettante all'ingresso come ormai previsto da diversi anni nei nostri villaggi. BAR, i nostri bar saranno dotati di dispositivi di protezione fissi o individuali con frequente sanificazione di bancone, tavoli e sedie; servizio al tavolo o al bancone nel rispetto delle distanze minime di sicurezza; il servizio bevande alla spina incluse sarà disponibile solo in sala ristorante durante il pranzo e la cena e sempre servito da un nostro operatore. SPIAGGIA, sarà prevista l'assegnazione dell'ombrellone per ogni nucleo familiare con sanificazione di lettini e sdraio ad ogni cambio di Ospite; gli ombrelloni saranno posizionati alle distanze previste per legge offrendovi la possibilità di godere al meglio dei nostri splendidi arenili. PISCINA, percorso separato per l'ingresso e l'uscita; ingresso con cuffia e doccia obbligatori con taddetto al salvataggio che coadiuva gli ingressi e controlla il distanziamento sociale; frequente sanificazione di lettini e sdraio; è previsto l'utilizzo solo di teli personali sia in piscina che in spiaggia. Ricordiamo che non è possibile occupare i lettini in piscina con propri oggetti personali essendo sistemazioni a riempimento. SPA, sarà attiva per massaggi e trattamenti nel rispetto delle normative vigenti. SPORT E ATTIVITÀ DI ANIMAZIONE, grazie agli ampi spazi di cui le nostre strutture dispongono saranno garantite tutte le attività di intrattenimento che rendano possibile per loro natura il distanziamento sociale, ivi incluse quelle sportive sostituendo quelle in contrasto con le disposizioni di legge; cabaret, spettacoli in anfiteatro, piano bar, sport individuali e giochi ripensati alla luce del nostro nuovo modo di vivere; l'utilizzo diurno e libero dei campi sportivi sarà consentito ad un nucleo familiare per volta. Saranno mantenute le attività di mini club, junior club e young club nelle quali sarà possibile garantire il distanziamento sociale e per i bambini di età inferiore ai 7 anni sarà richiesta la presenza di un genitore. PRESIDIO MEDICO, sarà garantito un presidio di assistenza medica all'interno delle strutture (già presente da diversi anni nei villaggi più grandi). Il nostro personale sarà a vostra disposizione per rendere la vostra vacanza ancor più piacevole rispetto al passato godendo degli spazi e dei nostri servizi in totale serenità. Si raccomanda a tutti i nostri graditi Ospiti il rispetto delle indicazioni e prescrizioni circa il distanziamento sociale, il galateo respiratorio e di curare scrupolosamente l'igiene delle mani e di trascorrere così un piacevolissimo soggiorno.

POSIZIONE

Direttamente sul mare, a circa 8 km da Ostuni, 20 km da Brindisi e 100 km da Bari. Armoniosamente inserito in un'area verde di 90.000 mq, si compone di un grazioso corpo centrale a 2 piani che corre lungo la bella piscina olimpionica e 3 blocchi laterali di camere. Percorrendo l'area piscina, lungo un vialetto che porta al mare, sono ubicate le nuovissime villette familiari a due passi dal mare e l'area sportiva.

COME ARRIVARE

In aereo: Aeroporto di Brindisi a 18 km, Aeroporto di Bari a 95 km, Aeroporto di Grottole a 65 km.

In treno: Stazione FS di Carovigno (Brindisi) a 8 km, stazione FS di Brindisi a 25 km, stazione FS di Bari a 85 km.

In auto: Autostrada Adriatica (A 14) uscita Bari Nord - SS 16 direzione Brindisi - Uscita Pantanagianni/ Morigocchio e seguire indicazioni per il Resort (km 1,7).

DESCRIZIONE E SERVIZI

Camere: 160, semplici e funzionali, in stile mediterraneo; dispongono di servizi, telefono, aria condizionata, minifrigo, televisore, patio se al piano terra, terrazzino se al primo piano, bagno con box doccia rinnovato e ampliato. Possono essere doppie (dotate solo di porta finestra), triple, quaduple con castello (letti bassi su richiesta) ed alcune quintuple (quaduple adattate a quintuple) su richiesta. Possibilità di sistemazione in camere lato piscina (con supplemento). **Villette,** 40 camere familiari doppio vano di 30mq, (occupazione min. 3 persone, max. 5 persone) piano terra ed ecosostenibili. Dotate di mini frigo, aria condizionata e zanzariere, due camere da letto, una matrimoniale e una doppia o tripla (terzo letto a ponte), un bagno finestrato con ampio box doccia e asciugacapelli; spazioso patio esterno attrezzato. Ogni camera da letto è dotata di porta finestra indipendente e tv a schermo piatto. Minimo 3 occupanti, massimo 5. **Spaggia e piscine:** la spiaggia di sabbia granulosa, a circa 200 m

dalla piscina, si trova in una insenatura di mare trasparente dai colori cristallini dal fondo parzialmente roccioso, tipico di questo tratto di costa che si presenta frastagliato con piccole cale di sabbia. Per l'accesso al mare è consigliato l'uso delle scarpette. Un ombrellone e due lettini per ogni camera dalla seconda fila in poi assegnato. Piscina olimpionica per adulti 21x50 metri allestita con lettini e punti d'ombra (fino ad esaurimento), piscina separata per bambini. Obbligo di indossare la cuffia in piscina.

Ristorazione: ristorante con prima colazione, pranzo e cena, acqua, vino della casa e bevande alla spina (cola, aranciata, gassosa e birra) inclusi ai pasti. La sistemazione è prevista in tavoli riservati. Sono presenti un bar in piscina ed uno in spiaggia.

Celiaci ed intolleranze/allergie alimentari: non possiamo assicurare l'assenza di contaminazione non avendo una cucina separata; far riferimento sempre al maître in sala durante i pasti; per celiaci disponibili pasti confezionati con microonde dedicato. **Sport e attività inclusi nella Mondotondo Club:** piscina per adulti e per bambini, 1 campo



polivalente da tennis e basket, campo da calcio a 5, beach-volley, bocce e ping-pong. Ricco programma di animazione con proposta di corsi di aerobica, tiro con l'arco, tornei, giochi, caffè music, cabaret, varietà, eventi in anfiteatro, baby spettacolo del miniclub.

Servizi: nuovo ingresso e nuova hall, bazar, parcheggio esterno, privato e non custodito e nuovo centro benessere. **Per i piccoli ospiti:** per gli infant 0/3 anni utilizzo della biberoneria (incluso nella Turlino card), allestita nei pressi del ristorante (h.7.30-22.00). Si trovano a disposizione delle mamme: seggioloni, forno microonde, scaldia biberon, frigorifero, frullatore, stoviglie, latte parzialmente scremato, latte intero, frutta fresca di stagione, pastine, olio extravergine, formaggi e formaggio grattugiato. Durante i pasti principali (11.30-13.30 e 18.30-20.30) saranno serviti brodi vegetali, passati di verdure, salse di pomodoro, omogeneizzati di carne, pesce e frutta. Non inclusi ne forfait: latte fresco, latte in polvere, latte per la prima infanzia.

Mini-club per bambini 3/6 anni, **Junior club** per bambini 7/12 anni e **Young Club** per ragazzi 13/17 anni (per i bambini di età inferiore

ai 7 anni sarà richiesta la presenza di un genitore) con parco giochi, tornei e attività ludico-ricreative adatte ad ogni fascia di età.

MONDOTONDO CLUB: Obbligatoria da pagare in loco dai 3 anni compiuti in poi include: bevande alla spina (cola, aranciata, gassosa e birra) a pranzo e cena, animazione diurna e utilizzo diurno area sportiva (illuminazione notturna a pagamento), animazione serale con piano bar, spettacoli in anfiteatro e serate a tema; servizio spiaggia con un ombrellone e due lettini per camera dalla seconda fila in poi; utilizzo piscina olimpionica per adulti e piscina separata per bambini (cuffia obbligatoria). **Contributo Green,** come Mondotondo villaggi e vacanze seguiamo il nostro percorso eco-sostenibile, dopo le navette elettriche, i prodotti a chilometro zero, i sistemi di condizionamento e acqua calda a risparmio energetico, la cura ed il rispetto delle oasi naturali in cui le nostre strutture sono immerse, vogliamo affrontare l'aspetto più difficile che è l'eliminazione dell'utilizzo della plastica usa e getta. Mondotondo abbraccia una filosofia "green" per poter ridurre in modo significativo l'impatto ambientale senza dover rinunciare ad offrire uno standard elevato di prodotti e servizi con una serie di

accorgimenti che noterete durante il vostro soggiorno. E un percorso lungo e complicato con un impegno economico rilevante, non possiamo condurre questa battaglia da soli. Una quota della Mondotondo Club andrà a finanziare la guerra contro la plastica usa e getta che sta soffocando il nostro pianeta e non solo; insieme possiamo fare qualcosa di concreto per salvare la nostra "casa" ed il futuro dei nostri figli.

Animali: ammessi di piccola taglia (max 10 kg) con un supplemento da pagare in loco, è vietato l'accesso nei luoghi comuni, (piscina, ristorante e teatro) ammessi in spiaggia con sistemazione apposita...

Soggiorni: minimo 7 notti da domenica ore 16:00 a domenica ore 10:00, inizio con la cena del giorno di arrivo e termine con il pranzo del giorno di partenza. Non sono ammessi arrivi anticipati al pranzo, eventuale pranzo del giorno di arrivo Euro 20 per adulto, Euro 12 per bambini 3/13 anni; non è consentito l'accesso in struttura prima delle ore 11:00 per far defluire le partenze. Sarà necessario fornire all'arrivo un documento di identità che certifichi i dati anagrafici di tutti gli Ospiti, bambini inclusi.



TARIFE AGGIORNATE VEDI SEZIONI OFFERTE

PENSIONE COMPLETA ~ BEVANDE INCLUSE

| Periodi | Notti | Camere Standard | Villette (*) | RIDUZIONE LETTO AGGIUNTO | | |
|---------------|-------|-----------------|--------------|--------------------------|-----------------------|----------------------------|
| | | | | 3° letto 3/14 anni | 4°/5° letto 3/14 anni | 3°/4°/5° letto dai 14 anni |
| 31/05 - 07/06 | 7 | 490 | 595 | GRATIS | 50% | 30% |
| 07/06 - 14/06 | 7 | 490 | 595 | GRATIS | 50% | 30% |
| 14/06 - 21/06 | 7 | 525 | 630 | GRATIS | 50% | 30% |
| 21/06 - 28/06 | 7 | 595 | 700 | GRATIS | 50% | 30% |
| 28/06 - 05/07 | 7 | 700 | 805 | GRATIS | 50% | 30% |
| 05/07 - 12/07 | 7 | 735 | 840 | GRATIS | 50% | 30% |
| 12/07 - 19/07 | 7 | 735 | 840 | GRATIS | 50% | 30% |
| 19/07 - 26/07 | 7 | 770 | 875 | GRATIS | 50% | 30% |
| 26/07 - 02/08 | 7 | 770 | 875 | GRATIS | 50% | 30% |
| 02/08 - 09/08 | 7 | 854 | 959 | GRATIS | 50% | 30% |
| 09/08 - 16/08 | 7 | 1.120 | 1.225 | GRATIS | 50% | 30% |
| 16/08 - 23/08 | 7 | 1.043 | 1.148 | GRATIS | 50% | 30% |
| 23/08 - 30/08 | 7 | 819 | 924 | GRATIS | 50% | 30% |
| 30/08 - 06/09 | 7 | 665 | 770 | GRATIS | 50% | 30% |
| 06/09 - 13/09 | 7 | 525 | 630 | GRATIS | 50% | 30% |
| 13/09 - 20/09 | 7 | 490 | 595 | GRATIS | 50% | 30% |
| 20/09 - 27/09 | 7 | 490 | 595 | GRATIS | 50% | 30% |

PRENOTA PRIMA

PER PRENOTAZIONI CONFERMATE ENTRO IL 30/04 SCONTO 10%

Le età si intendono sempre non compiute, all'arrivo in hotel è obbligatorio presentare documenti attestanti la data di nascita dei bambini.

(*) SISTEMAZIONE IN VILLETTE: RICHIESTA OCCUPAZIONE MINIMA 3 PERSONE PAGANTI, (MIN. 2,5 QUOTE PER 2 ADULTI + 1 CHD 3/14 ANNI);

RIDUZIONI/SUPPLEMENTI:

• **Turlino card:** obbligatoria da pagare in loco per i bambini 0/3 anni Euro 70 a settimana che include culla e utilizzo biberoneria; • **Supplemento singola:** Euro 20 al giorno; • **Riduzione mezza pensione:** Euro 5 a notte/a persona; • **Supplemento camera lato piscina:** Euro 70 a settimana a camera da pagare in loco; • **Animali:** ammessi di piccola taglia (max 10 kg). Euro 5 al giorno da pagare in loco (escluso luoghi comuni); • **Supplemento servizio spiaggia prima fila:** (1 ombrellone + 2 lettini) Euro 70 a settimana da richiedere e pagare in loco; • **Speciale single:** 1 adulto + 1 infant 0/3 anni paga 1 quota intera ed il supplemento singola; 1 adulto + 1 bambino 3/14 anni pagano 1 quota intera + 1 quota al 50%; 1 adulto + 2 bambini 3/14 anni pagano 1 quota intera + 1 quota all'80%; • **Tessera "Mondotondo Club":** obbligatoria da pagare in loco (dai 3 anni) Euro 11 al giorno/ a persona.

TASSA DI SOGGIORNO: PARI AD EURO 1,50 A PERSONA A NOTTE
DAI 13 ANNI COMPIUTI IN POI, PER SOGGIORNI DAL 01/06 AL 30/09 PER UN MASSIMO DI 5 PERNOTTAMENTI CONSECUTIVI.

Blu Salento Village****



PROCEDURE COVID-19

Misure per la sicurezza dei nostri ospiti: Ora che finalmente possiamo ricominciare a viaggiare, esplorare e sognare di nuovo, per noi di Blu Hotels è ancora più importante garantire a ogni ospite una vacanza sicura e indimenticabile presso le nostre strutture. Per garantirvi i più alti livelli di sicurezza abbiamo implementato una serie di misure e rivisto ogni modalità con cui verranno forniti i nostri servizi, seguendo le linee guida dell'Organizzazione Mondiale della Sanità e dell'Istituto Superiore di Sanità, e mettendo al centro la sicurezza e la serenità dei nostri ospiti e dei nostri dipendenti.

Sanificazione Hotel: Tutti i nostri hotel seguono protocolli di pulizia basati su pratiche approvate dall'Organizzazione Mondiale della Sanità come: - Pulizia delle superfici nelle aree comuni (reception, hall, corridoi, bagni, ristoranti, corrimano, interruttori della luce, pulsanti degli ascensori, maniglie di porte e finestre) effettuata più volte al giorno e con prodotti specifici. - Igienizzazione degli ambienti utilizzando tecnologie e prodotti per la pulizia altamente efficaci su tutte le superfici. - Sterilizzazione della cucina e degli utensili utilizzando prodotti e pratiche di pulizia in linea con i protocolli ospedalieri. - Completa sanificazione della camera e dei tessuti ad ogni cambio ospite con l'adozione di nuove procedure. - Sanificazione ad ogni utilizzo di tavolini, sedie, lettini da piscina o da spiaggia. - Messa a disposizione degli ospiti e in diverse zone della struttura di prodotti per l'igienizzazione delle mani.

Servizi Food & Beverage / Ristorazione: Per far sì che gli ospiti possano mangiare bene e godersi appieno anche il momento del pasto abbiamo rivisto i nostri processi di ordinazione, preparazione, fornitura e consumazione dei servizi di ristorazione. In particolare, i nostri servizi ristorativi sono contraddistinti da: - Sicurezza alimentare riducendo la manipolazione del prodotto e il contatto umano sia durante la preparazione che durante la consegna anche grazie all'utilizzo di imballaggi monouso. - Distanziamento di tavoli e sedie come previsto dalla normativa. - Possibilità di fruizione dei menu e servizi tramite qr code, tramite espositori in plexiglass e tramite stampe monouso. **Distanziamento sociale** Tutte le strutture Blu Hotels hanno implementato tutti i protocolli necessari per garantire il corretto distanziamento sociale. - Creazione di segnaletica ad hoc in tutte le aree comuni con descrizioni semplici e intuitive per segnalare i comportamenti idonei e sicuri per godersi la vacanza come la distanza interpersonale di 1 metro e l'utilizzo della mascherina. - Riprogettazione delle aree comuni per permettere agli ospiti di mantenere la distanza sociale adeguata. - Supporto da parte del personale per aiutare gli ospiti ad applicare queste misure in tutte le aree. - I nostri spettacoli, le attività, le aree benessere sono state ripensate favorendo momenti individuali di sport e wellness.

- Piscine e spiagge sono allestite con spazi dilatati e controlli agli accessi per evitare assembramenti, così da garantire la sicurezza pur mantenendo lo svago degli ospiti. - Possibilità di check in online prima dell'arrivo in hotel e gestione dei flussi in reception con apposita segnaletica. **Dispositivi di protezione individuale (DPI)** - Protezione dei dipendenti: tutti i dipendenti dell'hotel sono sottoposti quotidianamente alla misurazione della temperatura corporea e hanno accesso ai dispositivi di sicurezza (gel igienizzante, mascherine e guanti) necessari per svolgere il lavoro senza rischi per la salute propria e degli ospiti. - Training dei dipendenti: tutti i dipendenti sono stati formati al rispetto dei protocolli di igiene e sicurezza ed è prevista una costante attività di aggiornamento degli stessi anche per implementare nuove procedure qualora fosse richiesto dall'Organizzazione Mondiale della Sanità e dell'Istituto Superiore di Sanità.

POSIZIONE

Nel cuore del Salento, immerso in un meraviglioso scenario, il Blu Salento Village è situato vicino al mare e a 500 metri dal centro della piccola località di Sant'Isidoro in provincia di Lecce. Un'oasi di emozioni e relax dove abbandonarsi al mare cristallino e alla natura incontaminata dei dintorni, tra la storia e le leggende che avvolgono la costa, da Leuca a Porto Cesareo, fino all'estremo Capo di Santa Maria di Leuca.

COME ARRIVARE

In aereo: Aeroporto di Brindisi a 70 km.

In treno: stazione ferroviaria di Nardò a 11 km.

In auto: percorrere l'autostrada Bari - Taranto, proseguire con la statale 172 fino a Sant'Isidoro.

DESCRIZIONE E SERVIZI

Ampla ed accogliente, la struttura dispone di piscina per adulti con

zona idromassaggio e piscina per bambini, (per entrambi cuffia obbligatoria, apertura dalle ore 09:00 alle 13:00 e dalle 16:00 alle 19:00), gradevole area bar fronte piscina dove si svolge il piano bar. A disposizione degli ospiti ampi spazi per le attività sportive: 3 campi polivalenti da tennis, calcetto, basket; ping pong. Percorso vita adiacente ai campi polivalenti, parcheggio privato di 220 posti + parcheggio ausiliare (ad esaurimento posti), deposito bagagli presso la hall. L'hotel dispone di un'ampia sala ristorante, 1 sala ristorante "Risto Blutto" per i ragazzi, vicina al ristorante principale, biberoneria vicina al ristorante principale, dove sono disponibili pappe, ecc.. (no omogeneizzati). aperta h.24:00, ad orari e periodi prestabiliti è presente un'operatrice. Connessione **Wi-Fi** nella hall (inclusa), aree per le attività di animazione, sala tv, edicola/bazar, teatro con 700 posti a sedere, parco giochi esterno con zona miniclub. L'equipe di animazione offre intrattenimenti giornalieri e serali ad orari e periodi prestabiliti. Possibilità di splendide attività di snorkeling, diving, servizio escursioni esterno e visita delle bel-

lissime insenature del Parco Marino con personale specializzato. Ricco è anche il programma di escursioni via terra. Il miniclub e lo junior club offrono, ad orari e in periodi prestabiliti, attività di intrattenimento giornaliero per bambini e ragazzi.

Camere: sono 282 standard di circa 20 mq, distribuite in costruzioni tipicamente mediterranee ed immerse nella natura locale. Eleganti ed accurate, sono fornite di aria condizionata, bagno con doccia, asciugacapelli, cassaforte, telefono, tv e minibar (riempimento su richiesta a pagamento) con pavimento in piastrelle e non hanno vista mare.

Suite: sono 21, di cui 11 con balcone al primo piano e 10 con patio/giardino situate verso il parcheggio o ristorante. Fornite di aria condizionata, asciugacapelli, cassaforte, telefono, tv e minibar (riempimento su richiesta, a pagamento), tutte dotate di doccia. Sono composte da 2 ambienti separati (camera da letto+ soggiorno con 3°/4° letto poltrone). Pavimento in piastrelle.

Trattamento: Il trattamento previsto è in pensione completa con



prima colazione, pranzo e cena con servizio a buffet e bevande self-service (**vino della casa ed acqua incluse ai pasti**). Tutti coloro che vorranno trascorrere la giornata visitando le meravigliose spiagge vicine, potranno richiedere un comodo e completo cestino pranzo. **Celiachia:** L'hotel non è specializzato nel predisporre di appositi cibi privi di glutine; inoltre, per quanto riguarda i cibi serviti al tavolo e/o a buffet non è garantita la totale assenza di contaminazione crociata nella fase di preparazione e/o di somministrazione delle pietanze. Si fa presente però che al ristorante sarà possibile trovare una grande varietà di alimenti fra cui anche pietanze che solitamente non contengono glutine oltre che alcuni prodotti di base dedicati. Per tale motivo ed in base alla gravità della celiachia sofferta, Si invita i clienti a segnalare in fase di prenotazione affinché, all'arrivo in struttura, il direttore unitamente allo

chef possano valutare un menù personalizzato. Per ogni precauzione, qualora il cliente desiderasse portare in hotel degli alimenti specifici (unitamente a contenitori e posateria personali) sarà cura dell'hotel predisporre l'utilizzo da parte del personale per la preparazione dei pasti. L'hotel dispone anche di **Biberoneria** con alcuni alimenti base per preparare le pappe (non sono forniti latte ed omogeneizzati). **Descrizione Gold Package:** (applicabile per soggiorni di min 7 notti. Servizio disponibile dal 14/06 al 06/09) sistemazione in suite, servizio pasti in saletta VIP con buffet dedicato di antipasti e dolci. Bevande in bottiglia: acqua minerale e vino di etichette selezionate, servizio spiaggia in prima con n.1 ombrellone e 2 lettini per camera, cestino di frutta in camera all'arrivo, teli mare con cambio giornaliero, servizio **Wi-Fi** disponibile in camera. **La spiaggia:** appena al di là della strada, è di sabbia

bianca e fine ed è attrezzata con ombrelloni e lettini a pagamento fino ad esaurimento. **Servizio Spiaggia: (1 ombrellone e 2 lettini a camera fino ad esaurimento):** non disponibile fino al 17/05, Gratuito dal 17/05 al 14/06 e dal 06/09 al 04/10 (termine del servizio); a pagamento dal 14/06 al 06/09 è prenotabile e pagabile solo ed esclusivamente in loco. **Tessera club: (servizi attivi dal 07/06 al 13/09):** Da pagare in loco dai 6 anni, include animazione diurna e serale, mini club 4/12 anni, piscina, corsi sportivi collettivi; utilizzo delle strutture sportive secondo programma di animazione. **Animali:** ammessi di piccola taglia, su richiesta a pagamento. **Soggiorni:** Dalla cena della Domenica (consegna camere ore 17:00) al pranzo della Domenica (rilascio camere ore 10:00); non si accettano arrivi per il pranzo.



TARIFE AGGIORNATE VEDI SEZIONI OFFERTE

PENSIONE COMPLETA ~ BEVANDE INCLUSE

| Periodi | Notti | Listino | RIDUZIONE LETTO AGGIUNTO | | | |
|---------------|-------|---------|--------------------------|-------------------|-----------------------|-------------------------|
| | | | 3° letto 2/6 anni | 4° letto 2/6 anni | 3°/4° letto 6/12 anni | 3°/4° letto dai 12 anni |
| 24/05 - 31/05 | 7 | 490 | GRATIS | GRATIS | GRATIS | 50% |
| 31/05 - 07/06 | 7 | 490 | GRATIS | GRATIS | GRATIS | 50% |
| 07/06 - 14/06 | 7 | 590 | GRATIS | 50% | 50% | 50% |
| 14/06 - 21/06 | 7 | 640 | GRATIS | 50% | 50% | 50% |
| 21/06 - 28/06 | 7 | 690 | GRATIS | 50% | 50% | 50% |
| 28/06 - 05/07 | 7 | 760 | 50% | 50% | 50% | 50% |
| 05/07 - 12/07 | 7 | 795 | 50% | 50% | 50% | 50% |
| 12/07 - 19/07 | 7 | 860 | 50% | 50% | 50% | 50% |
| 19/07 - 26/07 | 7 | 860 | 50% | 50% | 50% | 50% |
| 26/07 - 02/08 | 7 | 860 | 50% | 50% | 50% | 50% |
| 02/08 - 09/08 | 7 | 990 | 50% | 50% | 50% | 50% |
| 09/08 - 16/08 | 7 | 1.190 | 50% | 50% | 50% | 50% |
| 16/08 - 23/08 | 7 | 1.095 | 50% | 50% | 50% | 50% |
| 23/08 - 30/08 | 7 | 920 | 50% | 50% | 50% | 50% |
| 30/08 - 06/09 | 7 | 760 | GRATIS | 50% | 50% | 50% |
| 06/09 - 13/09 | 7 | 590 | GRATIS | GRATIS | GRATIS | 50% |
| 13/09 - 20/09 | 7 | 490 | GRATIS | GRATIS | GRATIS | 50% |
| 20/09 - 27/09 | 7 | 460 | GRATIS | GRATIS | GRATIS | 50% |
| 27/09 - 04/10 | 7 | 390 | GRATIS | GRATIS | GRATIS | 50% |



RIDUZIONI/SUPPLEMENTI:

- **Infant 0/2 anni:** gratis in culla propria, su richiesta se in camera con 1 solo adulto, verrà applicato il supplemento doppia uso singola; • **Culla:** da pagare in loco Euro 10 al giorno (pasti esclusi); • **Supplemento doppia uso singola:** + 50%; • **Supplemento camera con terrazzo:** Euro 40 a camera al giorno; • **Supplemento camera family:** Euro 30 fino al 12/07 e dal 06/09 al 04/10, Euro 60 a camera al giorno dal 12/07 al 06/09; • **Supplemento suite:** Euro 50 fino al 12/07 e dal 06/09 al 04/10, Euro 80 a camera al giorno dal 12/07 al 06/09; • **Supplemento suite con gold package:** su richiesta fino a 5 pax (5° letto sempre su richiesta); dal 14/06 al 12/07 Euro 100 per camera al giorno, dal 12/07 al 06/09 Euro 200 per camera al giorno; • **Supplemento animali:** Euro 20 al giorno su richiesta; • **Servizio spiaggia ad esaurimento posti (da prenotare e pagare esclusivamente in loco all'arrivo):** gratuito dal 17/05 al 14/06 e dal 06/09 al 04/10 (termine del servizio); altri periodi facoltativo a pagamento (1 ombrellone + 2 lettini a camera), fino ad esaurimento posti: dal 14/06 al 28/06 e dal 23/08 al 06/09: Euro 22 al giorno, oppure Euro 120 a settimana per 1° fila; Euro 17 al giorno, oppure Euro 95 a settimana per 2° fila; Euro 12 al giorno, oppure 65 a settimana dalla 3° alla 6° fila; Euro 10 al giorno oppure Euro 55 a settimana dalla 7° alla 10° fila. Dal 28/06 al 23/08: Euro 27 al giorno oppure Euro 145 a settimana per la 1° fila; Euro 23 al giorno, oppure Euro 125 a settimana per 2° fila; Euro 17 al giorno, oppure 95 a settimana dalla 3° alla 6° fila; Euro 16 al giorno, oppure Euro 85 a settimana dalla 7° alla 10° fila.
- **Tessera club:** settimanale obbligatoria dal 07/06 al 13/09, da pagare in loco 6/12 anni Euro 20; dai 12 anni Euro 35; 0/6 anni gratis;
- **OFFERTE SPECIALI:**
- **Speciale single + 1 bambino 2/12 anni (su richiesta):** pagano 1 quota intera ed una scontata del 50%.

TASSA DI SOGGIORNO: I COMUNI ITALIANI HANNO LA FACOLTÀ DI APPLICARE LA TASSA DI SOGGIORNO. DETTA TASSA NON È PREVISTA NELLE QUOTE RIPORTATE IN TABELLA. SE APPLICATA, DOVRÀ EVENTUALMENTE ESSERE PAGATA DAL CLIENTE DIRETTAMENTE IN HOTEL.

Sairon Village ****



PROCEDURE COVID-19

Misure per la sicurezza dei nostri ospiti: Ora che finalmente possiamo ricominciare a viaggiare, esplorare e sognare di nuovo, per noi di Blu Hotels è ancora più importante garantire a ogni ospite una vacanza sicura e indimenticabile presso le nostre strutture. Per garantirvi i più alti livelli di sicurezza abbiamo implementato una serie di misure e rivisto ogni modalità con cui verranno forniti i nostri servizi, seguendo le linee guida dell'Organizzazione Mondiale della Sanità e dell'Istituto Superiore di Sanità, e mettendo al centro la sicurezza e la serenità dei nostri ospiti e dei nostri dipendenti.

Sanificazione Hotel: Tutti i nostri hotel seguono protocolli di pulizia basati su pratiche approvate dall'Organizzazione Mondiale della Sanità come: Pulizia delle superfici nelle aree comuni (reception, hall, corridoi, bagni, ristoranti, corrimano, interruttori della luce, pulsanti degli ascensori, maniglie di porte e finestre) effettuata più volte al giorno e con prodotti specifici. - Igiene degli ambienti utilizzando tecnologie e prodotti per la pulizia altamente efficaci su tutte le superfici. - Sterilizzazione della cucina e degli utensili utilizzando prodotti e pratiche di pulizia in linea con i protocolli ospedalieri. - Completa sanificazione della camera e dei tessuti ad ogni cambio ospite con l'adozione di nuove procedure. - Sanificazione ad ogni utilizzo di tavolini, sedie, lettini da piscina o da spiaggia. - Messa a disposizione degli ospiti e in diverse zone della struttura di prodotti per l'igiene delle mani.

Servizi Food & Beverage / Ristorazione: Per far sì che gli ospiti possano mangiare bene e godersi appieno anche il momento del pasto abbiamo rivisto i nostri processi di ordinazione, preparazione, fornitura e consumazione dei servizi di ristorazione. In particolare, i nostri servizi ristorativi sono contraddistinti da: - Sicurezza alimentare riducendo la manipolazione del prodotto e il contatto umano sia durante la preparazione che durante la consegna anche grazie all'utilizzo di imballaggi monouso. - Distanziamento di tavoli e sedie come previsto dalla normativa. - Possibilità di fruizione dei menu e servizi tramite qr code, tramite espositori in plexiglass e tramite stampe monouso. **Distanziamento sociale** Tutte le strutture Blu Hotels hanno implementato tutti i protocolli necessari per garantire il corretto distanziamento sociale. - Creazione di segnaletica ad hoc in tutte le aree comuni con descrizioni semplici e intuitive per segnalare i comportamenti ideati e sicuri per godersi la vacanza come la distanza interpersonale di 1 metro e l'utilizzo della mascherina. - Riprogettazione delle aree comuni per permettere agli ospiti di mantenere la distanza sociale adeguata. - Supporto da parte del personale per aiutare gli ospiti ad applicare queste misure in tutte le aree. - I nostri spettacoli, le attività, le aree benessere sono state ripensate favorendo momenti individuali di sport e wellness. **SERVIZIO NAVETTA:** Le norme di legge vigenti in materia di Covid, non ci consentono di effettuare il servizio in quanto non riusciremo a rispettare il distanziamento richiesto per legge. - Piscine e spiagge sono allestite con spazi dilatati e controlli agli accessi per evitare assembramenti, così da garantire la sicurezza pur mantenendo lo svago degli ospiti. - Possibilità di check in online prima dell'arrivo in hotel e gestione dei flussi in reception con apposita segnaletica. **Dispositivi di protezione individuale (DPI).** Protezione dei dipendenti: tutti i dipendenti dell'hotel sono sottoposti quotidianamente alla misurazione della temperatura corporea e hanno accesso ai dispositivi di sicurezza (gel igienizzante, mascherine e guanti) necessari per svolgere il lavoro senza rischi per la salute propria e degli ospiti. - Training dei dipendenti: tutti i dipendenti sono stati formati al rispetto dei protocolli di igiene e sicurezza ed è prevista una costante attività di aggiornamento degli stessi anche per implementare nuove procedure qualora fosse richiesto dall'Organizzazione Mondiale della Sanità e dell'Istituto Superiore di Sanità.

POSIZIONE

Il Sairon Village**** è una struttura ideale per le famiglie e per chi ama la vacanza attiva all'insegna di divertimento e sport. Situada a breve distanza dalle marine della Costa Adriatica del basso Salento, caratterizzate da meravigliose spiagge di finissima sabbia bianca ed affacciate su un mare cristallino, la struttura si trova nei pressi del centro di Torre dell'Orso (1 Km.), pittoresca località turistica famosa non solo per le bellezze paesaggistiche naturali, ma anche per la ricchezza dei programmi e delle attività legate al folklore, alla gastronomia ed all'artigianato tipico della tradizione salentina. A 9 km dai Laghi di Alimini e a 19 km da Otranto.

COME ARRIVARE

In aereo: Aeroporto di Brindisi circa 75 km; Aeroporto di Bari circa 195 km.

In treno: Stazione di Lecce a 30 km.

In auto: Uscita Bari nord, proseguire per la SS Brindisi-Lecce, Tan-

genziale Est (direzione Melendugno), strada provinciale per Torre dell'Orso.

DESCRIZIONE E SERVIZI

È costituito da 123 unità/camere standard di recente costruzione e finemente arredate, le unità mono, bilo/trilocali, sono dotate di ogni comfort, aria condizionata, e di comodi giardini e terrazze, sono immersi in lussureggianti spazi verdi rigogliosi e sempre ben curati. La struttura è composta da due corpi centrali dove sono inserite parte delle unità abitative e le due piscine, in un'atmosfera unica e caratteristica del Salento. **In formula hotel,** dispongono di aria condizionata, TV color, telefono e cassetta di sicurezza e servizi con box doccia. Sono ubicati al piano terra ed al primo piano e dispongono tutti di parcheggio interno ombreggiato, suddivisi in **Monolocali:** unico vano, dove vengono sistemate le camere doppie/matrimoniali (max.2 + culla), servizi; **Bilocali:** dove vengono sistemate le triple/quadruple, sono composti da soggiorno con divano letto, camera da letto matrimoniale, servizi. I bilocali sono tutti dotati di aria condizionata, TV, telefono, cassetta di sicurezza, frigorifero,

tutti con doccia. **Bilocali Garden:** (su richiesta con supplemento) sono bilocali che hanno lo spazio esterno attrezzato, dispongono anche di doccia esterna; **Trilocali Garden:** (su richiesta occupazione minima 5 persone) sono composti da 3 ambienti separati (2 camere da letto + soggiorno con divano letto), e sono dotati di aria condizionata, TV, telefono, cassetta di sicurezza, frigorifero, tutti con doccia. Dotati di spazio esterno attrezzato dispongono anche di doccia esterna.

Suite: (su richiesta con supplemento, occupazione 2/4 persone) camere recentemente rinnovate e composte da due ambienti: camera da letto matrimoniale + soggiorno con divano letto a castello. Dotate di aria condizionata, TV, telefono, cassetta di sicurezza, minibar con riempimento a pagamento, bagno con doccia, ampio patio.

Camere Superior: si tratta di 5 ex monolocali piano terra, rinnovati ed elegantemente arredati. Possono ospitare max.2 persone + 1 culla. **Ristorazione:** Il servizio è a buffet (prima colazione, pranzo e cena) e assegnazione del tavolo all'arrivo. **Inclusi ai pasti, acqua e vino alla spina, senza limitazioni.** **Celiachia:** L'hotel non è specializzato nel predisporre di appositi cibi privi di glutine; inoltre, per quanto riguarda i



cibi serviti al tavolo e/o a buffet non è garantita la totale assenza di contaminazione crociata nella fase di preparazione e/o di somministrazione delle pietanze. Si fa presente però che al ristorante sarà possibile trovare una grande varietà di alimenti fra cui anche pietanze che solitamente non contengono glutine oltre che alcuni prodotti di base dedicati. Per tale motivo ed in base alla gravità della celiachia sofferta, si invita i clienti a segnalare in fase di prenotazione affinché, all'arrivo in struttura, il direttore unitamente allo chef possano valutare un menù personalizzato. Per ogni precauzione, qualora il cliente desiderasse portare in hotel degli alimenti specifici (unitamente a contenitori e posateria personali) sarà cura dell'hotel predisporre l'utilizzo da parte del personale per la preparazione dei pasti. **Servizi ed attrezzature:** ricevimento, 3 piscine (aperte dalle 09:00 alle 13:00 e dalle 16:00 alle 19:00) di cui una per bambini ed una principale con idromassaggio attrezzate con lettini e ombrelloni, 1 campo da tennis, 1 campo da bocce, campo da calcio a

SERVIZIO NAVETTA

Le norme di legge vigenti in materia di Covid, non ci consentono di effettuare il servizio in quanto non riusciremo a rispettare il distanziamento richiesto per legge.

5, beach volley. Area parco giochi attrezzata ad orari prestabiliti, Ampio teatro per intrattenimenti di animazione, ristorante, bar, ping-pong, parcheggio interno (gratuito, fino ad esaurimento, non custodito). La formula club, con attività per adulti e bambini, le grandi piscine e le belle spiagge del litorale rendono la struttura particolarmente adatta ad una vacanza in famiglia. La felice posizione a pochi minuti da Otranto e dai Laghi Alimini, fa del Sairon il punto di partenza ideale per scoprire le bellezze paesaggistiche, il folklore, le sagre, l'artigianato, gli itinerari culturali del Salento. **Spiaggia:** a circa 800 metri dalla Cala di Torre dell'Orso la spiaggia di sabbia fine e bianca, in parte attrezzata. Servizio spiaggia

(esterno, a pagamento) con ombrelloni e lettini. **Tessera club (servizi attivi dal 07/06 al 13/09):** settimanale obbligatoria da pagare in loco dal 07/06 al 13/09, dai 6 anni in poi, include: uso delle 3 piscine, animazione diurna e serale con giochi e tornei, corsi collettivi di step, ginnastica, aerobica, nuoto, stretching e balli, uso dei campi da gioco nelle ore diurne, trenino per la spiaggia. Grande attenzione riservata ai bambini con un intrattenimento completo e ricco di attività ludiche sportive e creative che li terranno impegnati e coinvolti in villaggio e attività specifiche per socializzare grazie alla complicità dei ragazzi dell'equipe. **Servizi a pagamento:** noleggio bici, escursioni (servizio esterno), servizio spiaggia (esterno) facoltativo ad esaurimento, l'uso dei campi da gioco nelle ore notturne per illuminazione. **Animali:** ammessi di piccola taglia. **Soggiorni:** Da Domenica ore 17:00 a Domenica ore 10:00; possibilità di arrivi liberi.

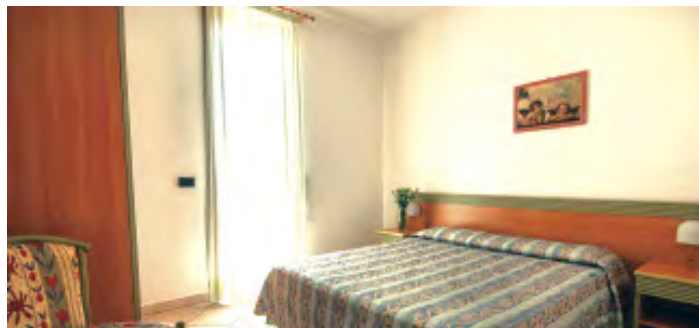

| TARIFFE AGGIORNATE VEDI SEZIONI OFFERTE | | PENSIONE COMPLETA ~ BEVANDE INCLUSE | | | | |
|---|-------|-------------------------------------|----------------------------|----------------------------|--------------------------------|---------------------------------------|
| Periodi | Notti | Listino | RIDUZIONE LETTO AGGIUNTO | | | |
| | | | 3° letto 2/12 anni (**) | 4° letto 2/12 anni (**) | 5°/6° letto 2/12 anni (***) | 3°/4°/5°/6° letto dai 12 anni (**) |
| 29/05 - 31/05 | 2 | 140 | GRATIS | GRATIS | 50% | 50% |
| 31/05 - 07/06 | 7 | 450 | GRATIS | GRATIS | 50% | 50% |
| 07/06 - 14/06 | 7 | 450 | GRATIS | GRATIS | 50% | 50% |
| 14/06 - 21/06 | 7 | 560 | GRATIS | GRATIS | 50% | 50% |
| 21/06 - 28/06 | 7 | 620 | GRATIS | 50% | 50% | 50% |
| 28/06 - 05/07 | 7 | 690 | GRATIS | 50% | 50% | 50% |
| 05/07 - 12/07 | 7 | 750 | GRATIS | 50% | 50% | 50% |
| 12/07 - 19/07 | 7 | 810 | GRATIS | 50% | 50% | 50% |
| 19/07 - 26/07 | 7 | 810 | GRATIS | 50% | 50% | 50% |
| 26/07 - 02/08 | 7 | 810 | GRATIS | 50% | 50% | 50% |
| 02/08 - 09/08 | 7 | 890 | GRATIS | 50% | 50% | 50% |
| 09/08 - 16/08 | 7 | 1.090 | GRATIS | 50% | 50% | 50% |
| 16/08 - 23/08 | 7 | 990 | GRATIS | 50% | 50% | 50% |
| 23/08 - 30/08 | 7 | 890 | GRATIS | 50% | 50% | 50% |
| 30/08 - 06/09 | 7 | 690 | GRATIS | GRATIS | 50% | 50% |
| 06/09 - 13/09 | 7 | 490 | GRATIS | GRATIS | 50% | 50% |
| 13/09 - 20/09 | 7 | 390 | GRATIS | GRATIS | 50% | 50% |

(*) BAMBINI 2/12 ANNI GRATIS PER SOGGIORNI MINIMO 7 NOTTI, PER SOGGIORNI INFERIORI RID 50%;
 (***) 5°/6° LETTO SOLO IN TRILLO GARDEN
RIDUZIONI/SUPPLEMENTI:
 • **Bambini 0/2 anni:** gratis se con culla propria; su richiesta se in camera con un solo adulto verrà applicato il supplemento doppia uso singola; • **Culla 0/2 anni:** su richiesta Euro 10 al giorno da regolare in loco e da richiedere alla prenotazione (pasti esclusi); • **Supplemento doppia uso singola:** +50%; • **Supplemento suite:** Euro 60 a camera al giorno; • **Supplemento camera trilo garden:** Euro 60 a trilo al giorno (occupazione minima 5 persone); • **Supplemento bifo garden (con patio esterno attrezzato):** Euro 30 a bifo al giorno; • **Speciale single + bambino:** 50% di sconto ad un bambino fino a 12 anni in camera con un adulto (disponibilità limitata); • **Supplemento camera superior (solo camere doppie max +1 culla):** Euro 30 a camera al giorno (solo su richiesta se disponibile); • **Supplemento animali di piccola taglia:** Euro 20 al giorno da pagare in loco; • **Servizio spiaggia (1 ombrellone + 2 lettini a camera):** servizio facoltativo a pagamento in loco secondo tariffe in vigore all'arrivo in hotel; • **Tessera club:** settimanale obbligatoria da pagare in loco dal 07/06 al 13/09, 0/6 anni n.c gratis; 6/12 anni Euro 20 (euro 4 al giorno); dai 12 anni Euro 35 (Euro 7 al giorno).
 TASSA DI SOGGIORNO: I COMUNI ITALIANI HANNO LA FACOLTÀ DI APPLICARE LA TASSA DI SOGGIORNO.
 DETTA TASSA NON È PREVISTA NELLE QUOTE RIPORTATE IN TABELLA. SE APPLICATA, DOVRÀ EVENTUALMENTE ESSERE PAGATA DAL CLIENTE DIRETTAMENTE IN HOTEL.

Pugnochiuso Resort



INFO SU COVID-19

Questa pagina è stata redatta per informare sugli adeguamenti e le pratiche adottate dal nostro resort per la stagione 2020 in base alle direttive del **World Health Organisation** e quelle del **Governo italiano**, al momento disponibili. **Tutte le informazioni vengono puntualmente aggiornate in base all'evolversi dell'emergenza e delle relative direttive emanate dagli organi preposti che potrebbero, in alcuni casi, andare a modificare quanto fin qui da noi pianificato.** Gli ampi spazi di cui disponiamo sia all'interno, con ampie camere e spazi comuni, che all'esterno, con un'area di ben **150 ettari** (1.500.000 metri quadrati), ci consentono di assicurare ai nostri Ospiti un distanziamento che va ben oltre le direttive. Tutti i nostri punti di ristoro godono di grandi spazi esterni e, nelle pochissime zone di possibile densità, stiamo adottando tutte le misure necessarie a garantire il giusto distanziamento con un protocollo dettagliato di prevenzione aziendale. Inoltre, per garantire il massimo comfort ai nostri Ospiti, offriamo un numero **limitato di camere. Da sempre** prendiamo molto sul serio le norme in materia di igiene e pulizia e stiamo adottando misure aggiuntive per garantire la sicurezza dei nostri Ospiti e Collaboratori. Stiamo lavorando per garantire che vengano soddisfatte **tutte le linee guida in materia di igiene, sanificazione e pulizia** per permettervi di trascorrere un soggiorno sereno in un ambiente sicuro, senza rinunciare all'essenza della vacanza Pugnochiuso Resort. I passi specifici che Pugnochiuso sta intraprendendo al momento includono: • **La mascherina** per gli Ospiti è obbligatoria esclusivamente quando non è consentito mantenere la distanza di un metro con un altro interlocutore non appartenente al proprio nucleo familiare; • Le operazioni di **check-in** potranno essere svolte prima dell'arrivo; • **Reception con spazi ampi**, per accogliere gli ospiti e dare assistenza durante il soggiorno. • **Camere:** Adozione di tutti i **protocolli di igienizzazione** e disinfezione per la pulizia delle camere, con procedure specifiche per l'igienizzazione prima dell'arrivo di ogni ospite; **Rimozione di tutti gli articoli** non indispensabili, come pubblicazioni informative e brochure block notes etc.; **Igienizzazione** specifica di telecomandi e telefoni; **Igienizzazione delle key card** (chiavi camere); **Personale addetto alle pulizie** utilizza maschere e guanti di protezione; **Tutta la biancheria da camera** viene lavata e disinfettata dalla lavanderia professionale esterna, secondo procedure certificate. • **Spazi comuni** Maggiore frequenza di **pulizia e igienizzazione** e disinfezione, con particolare attenzione ai banconi della reception, dei bar e dei buffet, alle maniglie delle porte, ai servizi igienici comuni; Indicatori delle distanze da mantenere; **Colonnine con gel igienizzante** per le mani dislocate in tutte le zone comuni, nei bar e ristoranti. • **Aria Condizionata:** Ai sistemi di condizionamento dell'aria di tutti gli spazi comuni verrà aumentata la frequenza del lavaggio ed igienizzazione dei filtri per uno scambio d'aria costante con il 100% di apporto di aria esterna – **N.B. nessun ricircolo d'aria!** I sistemi di condizionamento dell'aria nelle camere non prevedono sistemi centralizzati – **N.B. nessuno scambio di aria tra una camera e l'altra.** • **Back of House:** Maggiore frequenza delle pulizie negli spazi in cui i collaboratori lavorano "dietro le quinte", ponendo particolare attenzione a tutte le aree **high-touch** come ingressi associati, spogliatoi, lavanderie e uffici del personale. • **Personale:** Fornitura di **DPI** (mascherine, gel igienizzante e guanti monouso) a tutti i Collaboratori; Tutto il personale verrà monitorato regolarmente attraverso il **controllo della temperatura corporea e tramite i test** che saranno disponibili; **Formazione continua** sui protocolli di **pulizia e igiene** e sulle nozioni e la divulgazione di informazioni relative al COVID-19 e tutte le procedure connesse; **Ingresso dedicato e separato** per i fornitori che dovranno attenersi alle procedure interne a loro dedicate. • **Cibo e bevande:** **Buffet serviti dal nostro personale;** **Ricezione e stoccaggio delle merci alimentari** e preparazione delle pietanze secondo le più rigorose linee guida HACCP; **Disinfezione** della frutta e della verdura servita cruda; **Garanzia del distanziamento minimo** dei tavoli prescritto; **Servizio al tavolo** per drink e aperitivi; **Ampliamento** dei già estesi spazi esterni per ogni punto di ristoro; Il tovagliato viene **lavato e disinfettato** dalla lavanderia esterna professionale secondo procedure certificate; Utilizzo di **maschere protettive e guanti mono uso** durante tutti i processi di lavorazione alimentare e produzione delle pietanze, nonché durante il servizio. • **Spiaggia e Piscine:** Ogni ombrellone in spiaggia e in piscina usufruirà di una superficie di **almeno 10 metri quadri** di sua esclusiva pertinenza e saranno distanziati, come previsto dalla normativa vigente; **I lettini prendisole** saranno distanziati e sanificati ogni giorno, secondo le norme vigenti; **Regolare e frequente** igienizzazione e disinfezione delle aree comuni e docce in spiaggia assicurata ogni giorno; **Steward dedicati** per garantire assistenza e rispetto del distanziamento; Ingressi piscina **contingentato** e con presenza di steward; Nell'area **solarium delle Piscine** verranno garantiti almeno **7 metri quadri** di distanziamento tra una persona e un'altra; **Monitoraggio costante, del livello del cioro** nell'acqua delle piscine, settato sui valori più alti previsti (1.5 mg/l) - come da normativa vigente. • **Attività:** Tennis, tiro con l'arco, windsurf, canoa, ping-pong, diving, barca a vela e bocce. • **Intrattenimento serale:** **Hall Hotel Faro** piano bar serale; In piazzetta **musica e spettacoli;** **Nell'anfiteatro all'aperto spettacoli serali** con posti distanziati; **Mini e Junior Club:** In piccoli gruppi e distanziati o con i genitori, nel massimo rispetto di tutte le normative in materia di distanziamento e di igiene; **Disinfezione** di tutte le attrezzature e utensili da gioco dopo ogni attività; Il personale del **Mini Club**, quando necessario, indossa le **maschere di protezione e all'occorrenza anche guanti monouso.** • **Medico** a disposizione h24.

POSIZIONE

Il Resort si estende sul promontorio pugliese del Gargano, all'interno dell'omonimo Parco Nazionale in un'area di circa 150 ettari e si affaccia da una bellissima posizione sulle due baie contigue: Pugnochiuso e Portopiatto. Si propone come il Resort ideale per famiglie e coppie, un luogo esclusivo che, sposandosi con la natura incontaminata, lo rende unico nel suo genere.

COME ARRIVARE

In aereo: Aeroporto di Bari a 140 km.

In treno: Stazione ferroviaria di Foggia a 80 km; collegamenti con pullman di linea fino a Pugnochiuso (in Luglio e Agosto).

In auto: percorrere l'autostrada A 14, uscire a Foggia e prendere la superstrada per Manfredonia, Mattinata; proseguire indicazioni per Pugnochiuso-Vieste.

DESCRIZIONE E SERVIZI

(Vedi info su Covid-19)

Hotel Del Faro****

Camere: L'hotel, in parte rinnovato, dispone di 175 camere: 5 Lussuose Suite, 2 Junior Suite, 30 Comfort, 32 Superior e 106 camere Standard composte da doppie, doppie per portatori di handicap, triple, camere intercomunicanti e quaduple, tutte con servizi privati. **Le camere standard**, quasi tutte fronte mare, sono dotate di: servizi privati con doccia (alcune anche con vasca), climatizzatore, telefono, tv, SKY, mini frigo (rifornimento su richiesta), asciugacapelli, cassaforte, balcone attrezzato. **Le camere Comfort**, oggetto di recente restyling, sono tutte ubicate all'interno del blocco centrale dell'hotel; rispetto alle standard offrono nuovi arredi e comodo accesso alla hall e ristorante; **Wi-Fi** in camera.

Le camere "Superior" (doppie e triple), situate nei piani più alti e panoramici, offrono un arredamento moderno e elegante. Alcune godono di vista mare esclusiva, wi-fi in camera, prima colazione servita al Ristorante "La Baia" (Luglio e Agosto) in zona riservata con vista mare. **Le Luxury Suite** (solo doppie e triple), **Le Junior Suite** (solo doppie e triple), hanno ampi spazi, arredamenti naturali e moderni, impianto Stereo e Cinema, Jacuzzi ed una vista mare esclusiva; per **le camere Luxury** accesso incluso al Ristorante "La Baia" (Luglio e Agosto) in zona riservata con vista mare, per colazione e cena con menù dedicato, bevande escluse. Pugnochiuso Card e servizio spiaggia in 1° fila sono inclusi, **Wi-Fi** in camera. **Servizi comuni (Vedi info su Covid-19):** Bar, sala colazione, ristorante a buffet "La Baia", ristorante à la carte "Il Belvedere" (piano piscina), zona TV, piano bar serale, piscina con acqua dolce, solarium attrezzato, palestra. **Ristorante (Vedi info su Covid-19):** Presso Ristorante "La Baia" Prima colazione, pranzo e cena a buffet con una vista esclusiva sulla Baia



di Pugnochiuso. Una cucina ricercata, pasticceria e panificio interni, sapori mediterranei e prodotti genuini sono la nostra scelta; inoltre un servizio snack sarà disponibile (a pagamento) presso i nostri bar ed i comodi orari di accesso ai ristoranti (anche per le esigenze dei più piccoli) faranno trascorrere serenamente la vostra vacanza. Ristorante "La Baia", con **bevande incluse ai pasti (vino della casa e acqua minerale)**. La Cantina, con una selezione esclusiva di vini, soddisferà le aspettative dei palati più esigenti e serate a tema arricchiranno il programma di ristorazione settimanale. In alternativa è possibile prenotare un tavolo presso il ristorante à la Carte, "Il Belvedere", che durante i mesi di Luglio e Agosto è disponibile sia a pranzo che a cena (con supplemento). Solo nei mesi di Luglio ed Agosto la prima colazione delle Camere Superior viene servita al Ristorante Il Belvedere, mentre la mezza pensione delle Camere Luxury Suite prevede colazione e la cena (servizi presso il ristorante Il Belvedere con menù dedicato e bevande escluse). Nei restanti periodi il servizio viene erogato, a buffet, presso il ristorante La Baia, con vino in bottiglia ed acqua minerale inclusi. **Ristorazione per celiaci** nei nostri ristoranti serviamo, su richiesta e segnalazione del cliente al momento della prenotazione, pietanze a base di cibi senza glutine. Tuttavia per esigenze particolari, siamo disponibili a preparare cibi con alimenti forniti direttamente dagli ospiti.

SERVIZI ALL'INTERNO DEL RESORT (Vedi info su Covid-19):

Il Resort mette a disposizione degli ospiti diversi bar: Bar "Piscina" situato a bordo piscina olimpionica, Bar "Il Faro" con piano bar serale, Bar "La spiaggia" (presso la baia di Pugnochiuso), Bar "La Piazzetta", Bar "Portopiatto"; due ampi parcheggi interni (non custoditi); vietata la circolazione interna delle automobili, a disposizione servizio navetta con orario continuato dalle ore 08.00 alle ore 1.00 e un Centro Congressi indipendente dalla sistemazione alberghiera, posto al centro del Resort e totalmente climatizzato. In Piazzetta "La Piramide": ambulatorio medico (funzionante dal 20 maggio al 15 settembre e a pagamento fuori dagli orari di servizio prestabiliti), antiquario, bazar/edicola e prodotti tipici locali, boutique, fotografo, bar, discoteca, centro estetico/massaggi/fisioterapia, parrucchiere (Luglio e Agosto), Club House, sportello Bancomat. In zona "Delfini": ristorante pizzeria e bar, mini market, piscina, bar spiaggia "Portopiatto". **Carte di credito:** le maggiori in uso. **Per lo sport (Vedi info su Covid-19): Comuni:** Due piscine con acqua di mare, di cui una olimpionica ed una con annessa piscina per bambini, ping-pong, surf, diving* e barca a vela* (servizi a pagamento), canoa, tiro con l'arco, 5 campi da tennis in terra battuta illuminati (servizio a pagamento), bocce. In più, esclusivo per gli ospiti del Faro, piscina con acqua dolce (presso l'Hotel). **Spiegia (Vedi info su Covid-19):** il Resort dispone di due spiagge in ghiaia (Baia di Pugnochiuso e Baia di Portopiatto), presso le quali è possibile noleggiare ombrelloni, sedie a sdraio, lettini e attrezzature nautiche, secondo la disponibilità.

Per il tempo libero (Vedi info su Covid-19): un'esperta équipe d'animazione completa l'offerta con: spettacoli serali, piano bar, feste e serate a tema, tornei sociali, serate danzanti, tornei di calcio per adulti e bambini, lezioni di tennis collettive da organizzare con il maestro. **Mini e Junior club (Vedi info su Covid-19):** tutti i giorni, attenzioni particolari saranno dedicate ai piccoli ospiti. Baby e Mini Club 3/12 anni con programma personalizzato d'animazione, Junior club 12/17 anni con programma settimanale interamente dedicato, ristorante Babyland presso il ristorante degli Ulivi (a pagamento per gli ospiti che non soggiornano in formula hotel) nei mesi di Luglio e Agosto. **Tessera club (Vedi info su Covid-19):** la Pugnochiuso Card settimanale obbligatoria da pagare in loco dai 3 anni in poi, è nominativa e strettamente personale. Da diritto all'uso navetta e uso di tutte le attrezzature sportive e ricreative (in forma collettiva ed organizzata ad eccezione dei campi da tennis in terra battuta), animazione, accesso piscine, Mini club ed accesso Wi-Fi (con copertura alla reception, piazzetta "le Piramidi", spiaggia di Pugnochiuso, Centro Congressi, Hotel del Faro camere Luxury, Superior, Comfort). **I servizi al completo, saranno funzionanti dal 27/06 al 15/09** salvo richieste personalizzabili per periodi diversi. **Animali:** Non ammessi **Soggiorni:** sabato/sabato dalle ore 16.00 del giorno di arrivo alle ore 10.00 del giorno di partenza e soggiorno minimo 7 notti. Soggiorni inferiori alle 7 notti su richiesta.

N.B. i soggiorni avranno inizio obbligatoriamente con la cena del giorno di arrivo.

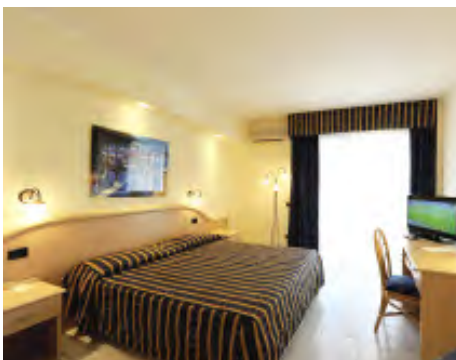

TARIFE AGGIORNATE VEDI SEZIONI OFFERTE

HOTEL DEL FARO ** ~ BEVANDE INCLUSE**

| Periodi | Notti | Standard Pensione Completa | Confort Pensione Completa | Superior Pensione Completa | Junior Suite Mezza Pensione | Luxury Suite Mezza Pensione | RIDUZIONE LETTO AGGIUNTO | | |
|---------------|-------|----------------------------|---------------------------|----------------------------|-----------------------------|-----------------------------|--------------------------|------------------------|--------------------|
| | | | | | | | 3° letto 3/12 anni | 4° letto 3/12 anni (*) | 3°/4° letto Adulti |
| 30/05 - 06/06 | 7 | 665 | 707 | 763 | 994 | 1.092 | GRATIS | 50% | 30% |
| 06/06 - 13/06 | 7 | 770 | 819 | 889 | 1.148 | 1.267 | GRATIS | 50% | 30% |
| 13/06 - 20/06 | 7 | 770 | 819 | 889 | 1.148 | 1.267 | GRATIS | 50% | 30% |
| 20/06 - 27/06 | 7 | 819 | 868 | 945 | 1.225 | 1.344 | GRATIS | 50% | 30% |
| 27/06 - 04/07 | 7 | 819 | 868 | 945 | 1.225 | 1.344 | GRATIS | 50% | 30% |
| 04/07 - 11/07 | 7 | 854 | 903 | 980 | 1.274 | 1.407 | GRATIS | 50% | 30% |
| 11/07 - 18/07 | 7 | 889 | 945 | 1.022 | 1.330 | 1.463 | GRATIS | 50% | 30% |
| 18/07 - 25/07 | 7 | 910 | 966 | 1.050 | 1.358 | 1.498 | GRATIS | 50% | 30% |
| 25/07 - 01/08 | 7 | 910 | 966 | 1.050 | 1.358 | 1.498 | GRATIS | 50% | 30% |
| 01/08 - 08/08 | 7 | 1.015 | 1.078 | 1.169 | 1.519 | 1.666 | GRATIS | 50% | 30% |
| 08/08 - 15/08 | 7 | 1.190 | 1.260 | 1.372 | 1.778 | 1.960 | GRATIS | 50% | 30% |
| 15/08 - 22/08 | 7 | 1.190 | 1.260 | 1.372 | 1.778 | 1.960 | 50% | 50% | 30% |
| 22/08 - 29/08 | 7 | 1.015 | 1.078 | 1.169 | 1.519 | 1.666 | GRATIS | 50% | 30% |
| 29/08 - 05/09 | 7 | 854 | 903 | 980 | 1.274 | 1.407 | GRATIS | 50% | 30% |
| 05/09 - 12/09 | 7 | 819 | 868 | 945 | 1.225 | 1.344 | GRATIS | 50% | 30% |
| 12/09 - 26/09 | 7 | 665 | 707 | 763 | 994 | 1.092 | GRATIS | 50% | 30% |

PRENOTA PRIMA
(Valido per soggiorni di minimo 7 notti)

SCONTO 20% PER PRENOTAZIONI EFFETTUATE ENTRO IL 31/05/2020. OFFERTA LIMITATA, SOGGETTA A DISPONIBILITÀ E RESTRIZIONI.

(*) 4° LETTO VALIDO SOLO IN STANDARD E COMFORT, SUPERIOR E LUXURY SOLO TRIPLE

RIDUZIONI/SUPPLEMENTI:

- **Infant 0/3 anni:** gratis in culla propria in tutte le tipologie. • **Culla:** da pagare in loco di Euro 100 a settimana (Euro 15 giornalieri per soggiorni inferiori alle 7 notti); • **Supplemento dus:** + 30% in tutti i periodi; • **Riduzione mezza pensione:** Euro 10 al giorno a persona in tutti i periodi in standard, comfort e superior;
- **Riduzioni in camere Comunicanti (min/max 4 persone):** 3°/4° letto dai 3 anni riduzione -25%; • **Servizio spiaggia:** 1 ombrellone, 1 lettino e 1 sdraio per camera a pagamento secondo listino in vigore, con le seguenti eccezioni: per Luxury Suite e Junior Suite servizio spiaggia incluso in 1° fila, presso la Baia di Pugnochiuso in tutti i periodi (ove previsto il "servizio spiaggia incluso", decoro dal giorno successivo all'arrivo fino al giorno della partenza).
- **Tessera Club:** da pagare in loco dai 3 anni Euro 42 a settimana (Tessera club inclusa Per Luxury suite, Junior suite);

OFFERTE SPECIALI (cumulabili solo con il Prenota Prima):

- **Viaggi di Nozze e Over 65:** sconto del 10% in tutti i periodi; • **Single+child:** riduzione del -50% per il bambino 3/12 anni in camera doppia in camera con 1 adulto; • **Vacanza lunga:** sconto 5% sul totale del soggiorno per prenotazioni minimo 14 notti.

TASSA DI SOGGIORNO: I COMUNI ITALIANI HANNO LA FACOLTÀ DI APPLICARE LA TASSA DI SOGGIORNO. DETTA TASSA NON È PREVISTA NELLE QUOTE REPORTATE IN TABELLA. SE APPLICATA, DOVRÀ EVENTUALMENTE ESSERE PAGATA DAL CLIENTE DIRETTAMENTE IN HOTEL.

Maritalia Hotel Club Village ****

Peschici

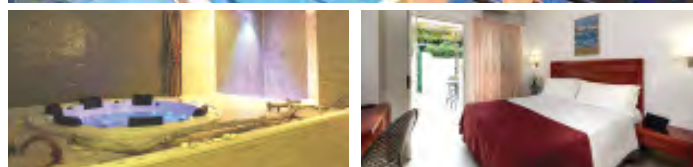

PROTOCOLLO DI SICUREZZA E MISURE DI PREVENZIONE COVID-19

Per garantire il più possibile la sicurezza e la serenità del vostro soggiorno, Maritalia Hotel Village Club, seguendo le linee guida della Regione Puglia emesse nell'ordinanza per le riaperture delle attività commerciali ha adottato una serie di misure e procedure sia per quanto riguarda l'erogazione diretta dei servizi sia per quanto attiene la sanificazione degli spazi, delle attrezzature e di tutto quanto sia presente all'interno dei nostri Hotel. Saranno predisposte numerose bacheche all'interno del villaggio sia negli spazi esterni che in quelli interni, in corrispondenza dei principali punti nevralgici, recanti le informazioni utili sulle misure di prevenzione. Tali informazioni saranno tradotte in più lingue. All'ingresso del villaggio potrà essere rilevata la temperatura corporea, impedendo l'accesso al villaggio in caso di temperatura > 37,5 °C e/o in presenza di sintomi respiratori evidenti. In tal caso l'ospite sarà invitato a rivolgersi al proprio medico curante. Per garantire il rispetto del distanziamento interpersonale di almeno un metro, saranno predisposti differenti percorsi in tutte le aree comuni e all'interno delle strutture, con particolare attenzione alle zone di ingresso e uscita attraverso cartelli informativi e delimitando gli spazi con adesivi da attaccare sul pavimento, paline e nastri segna percorso. La postazione dedicata alla reception e alla cassa sarà dotata di barriere fisiche (parafango); saranno favorite le modalità di pagamento elettroniche e online, si prevederanno sistemi automatizzati di check in e check out ove possibile. L'addetto al servizio di ricevimento provvederà, alla fine di ogni turno di lavoro, alla pulizia del piano di lavoro e delle attrezzature utilizzate. Gli ospiti devono sempre indossare la mascherina, mentre il personale dipendente è tenuto all'utilizzo della mascherina sempre quando in presenza dei clienti e comunque in ogni circostanza in cui non sia possibile garantire la distanza interpersonale di almeno un metro. Sarà garantita un'ampia disponibilità e accessibilità a sistemi per l'igiene delle mani con soluzioni idro alcoliche in varie postazioni all'interno della struttura e all'esterno, con particolare attenzione per le zone più frequentate come hall, corridoi e zona ascensori, promuovendone l'utilizzo frequente da parte dei clienti e del personale dipendente. Ogni oggetto fornito in uso dalla struttura all'ospite, sarà disinfettato prima e dopo di ogni utilizzo. L'utilizzo degli ascensori sarà consentito nel rispetto della distanza interpersonale, pur con la mascherina, prevedendo eventuali deroghe in caso di componenti dello stesso nucleo familiare/gruppo di viaggiatori. Sarà garantita la frequente pulizia e disinfezione di tutti gli ambienti e locali, con particolare attenzione alle aree comuni e alle superfici toccate con maggiore frequenza (corridoio, interruttori della luce, pulsanti degli ascensori, maniglie di porte e finestre, ecc.). Il corretto funzionamento dell'impianto di aerazione dei locali e gli impianti di ventilazione saranno periodicamente verificati. Sarà garantita periodicamente, nell'arco della giornata, l'aerazione naturale in tutti gli ambienti dotati di aperture verso l'esterno evitando correnti d'aria o rinfrescamento eccessivo durante il ricambio naturale dell'aria. Verrà aumentata la frequenza della manutenzione / sostituzione dei pacchi filtri dell'aria in ingresso. Le prese e le griglie di ventilazione saranno pulite con panni puliti in microfibra inumiditi con alcool etilico al 75%. **RISTORAZIONE:** In prossimità dell'ingresso in sala ristorante sarà predisposta una adeguata informazione sulle misure di prevenzione, tradotta in più lingue. Sarà rilevata la temperatura corporea, impedendo l'accesso in caso di temperatura > 37,5 °C. In alternativa è bene sapere l'informazione dal cliente che, in caso di febbre e/o sintomi respiratori, sarà invitato a rivolgersi al proprio medico. Saranno predisposti dispenser con prodotti igienizzanti per i clienti all'ingresso delle sale ristorante e per il personale anche in altri punti interni al locale, in particolare all'entrata e in prossimità dei servizi igienici, che verranno puliti più volte al giorno. I tavoli saranno assegnati e rimarranno tali per tutto il soggiorno dell'ospite il quale sarà accolto da un nostro addetto che accompagnerà l'ospite al tavolo assegnato per il suo soggiorno. I tavoli saranno disposti in maniera tale da consentire il distanziamento di un metro tra le sedute dei commensali, facendo eccezione per quelli appartenenti ad un unico nucleo familiare e quelli che in base alle disposizioni vigenti non siano soggette al distanziamento interpersonale. Le pietanze verranno servite al tavolo. Alcune pietanze verranno servite, da un nostro addetto in mono porzioni presso il banco di distribuzione show cook opportunamente protetto da barriere anti droplets. Eventuali variazioni al servizio di ristorazione, se autorizzate dalle autorità competenti, verranno prese in considerazione successivamente. Le bevande saranno disponibili con erogatori servite con la collaborazione di un nostro addetto al banco di distribuzione. Gli ospiti dovranno igienizzarsi le mani con soluzione alcolica al 75%, dai dispenser predisposti a fianco di ciascun erogatore, ogni qualvolta necessino di rifornimento di bevande. Il nostro personale di servizio a contatto con i clienti utilizzerà la mascherina procederà ad una frequente igiene delle mani con soluzioni idro alcoliche, prima di ogni servizio al tavolo e dopo ogni operazione di spacciatura e di contatto con stoviglie o posate usate dai clienti. Favoriremo il ricambio d'aria negli ambienti interni e non sarà utilizzata la funzione di ricambio dell'aria degli impianti di condizionamento. Gli ospiti dovranno indossare la mascherina tutte le volte che non si è seduti al tavolo. Al termine di ogni servizio saranno previste tutte le consuete misure di disinfezione di tutte le superfici. I menu saranno affissi in bacheche all'ingresso delle sale ed installati in alcuni punti strategici interni alle sale stesse. **ANIMAZIONE:** Sarà predisposto all'entrata del Mini Club ed in prossimità di ogni punto d'incrocio esterno o interno per le attività di animazione dispenser di soluzione igienizzante. Le attività di svago e animazione saranno garantite in piccoli gruppi con spazi ed orari prestabiliti in modo da permettere il distanziamento. Le aree di gioco per bambini / Mini Club saranno individuate e delimitate, indicando il numero massimo di partecipanti consentito all'interno dell'area. Sarà garantita la sanificazione giochi e materiale due volte al giorno così come la sanificazione degli ambienti qualora le attività si svolgessero al chiuso. In prossimità dell'ingresso dell'area individuale sarà predisposto un dispenser con soluzione igienizzante. Verrà comunicata tale attività mediante appositi segnaletici. Saranno organizzati laboratori all'aria aperta. I dove per condizioni climatiche non fosse possibile farlo, preparare le postazioni di lavoro rispettando la distanza di almeno un metro. Le attività verranno divise in ludico sportivo, laboratori all'aria aperta e laboratori creativi, vi sarà la possibilità di scegliere in piena autonomia a quale attività partecipare con l'obiettivo di garantire la attività senza creare affollamenti: le attività verranno ripetute durante il giorno il dove richiesto. Si lavorerà per fasce di età e numero. Sicurezza in spiaggia e in piscina: dalle boe avranno una doppia funzione il galleggiamento ed il mantenimento della distanza tra i bambini durante i giochi. Utilizzo di corde con presa mani ad 1m circa l'una da l'altra in modo da migliorare la sicurezza del gioco e della distanza. **PISCINE:** Verrà predisposta una bacheche all'ingresso della piscina con tutta la segnaletica circa le misure di prevenzione e i comportamenti da adottare. Verrà rilevata la temperatura corporea, impedendo l'accesso in caso di temperatura > 37,5 °C. In alternativa è bene sia fornita l'informazione al cliente che, in caso di febbre e/o sintomi respiratori, sarà invitato a rivolgersi al proprio medico. Sarà redatto un programma circa gli orari e i programmi delle attività di animazione da svolgere a numero chiuso con doppio turno, verrà predisposta un'eventuale area cuscinetto antistante l'ingresso atta a favorire il rispetto del distanziamento sociale di almeno 1 metro, ad eccezione delle persone che in base alle disposizioni vigenti non siano soggette al distanziamento interpersonale. Si prevederanno percorsi divisi per l'ingresso e l'uscita. Tale servizio sarà a numero chiuso e prevederà una modalità di prenotazione nominativa per usufruire di tale servizio, l'elenco nominativo delle presenze sarà archiviato per un periodo di 14 giorni. L'impianto sarà dotato di dispenser con soluzioni idroalcoliche per l'igiene delle mani dei frequentatori/ospiti in punti ben visibili all'entrata, nelle aree di frequente transito, nell'area solarium o in aree strategiche prevedendo l'obbligo di frizionarsi le mani. La densità di affollamento nelle aree solarium e verdi è calcolata con un indice di non meno di 7 mq di superficie di calpestio a persona. La densità di affollamento in vasca è calcolata con un indice di 7 mq di superficie di acqua a persona. Al tal proposito saranno collocate le aree a disposizione e gestite le entrate dei frequentatori nell'impianto. Regoleremo la disposizione delle attrezzature (sedie a sdraio, lettini) attraverso percorsi dedicati in modo da garantirne il distanziamento sociale di almeno 1,5 m tra persone non appartenenti allo stesso nucleo familiare o conviventi. Prima di entrare nell'acqua di vasca provvedere ad una accurata doccia saponata su tutto il corpo; è obbligatorio l'uso della cuffia; è vietato sputare, soffiarsi il naso, urinare in acqua; ai bambini molto piccoli far indossare i pannolini continentali. Le attrezzature come ad es. lettini, sedie a sdraio, ombrelloni etc. verranno disinfettati ad ogni cambio di persona o nucleo familiare. La sanificazione sarà garantita ad ogni fine giornata. È vietato l'uso promiscuo di oggetti e biancheria: l'utente dovrà accedere alla piscina nudo di tutto l'occorrenza. Si raccomanda ai genitori/accompagnatori di avere cura di sorvegliare i bambini per il rispetto del distanziamento e delle norme igienico comportamentali compatibilmente con il loro grado di autonomia e l'età degli stessi. **CORSI COVID PER DIPENDENTI:** Tutti i nostri dipendenti (lavoratori, preposti e dirigenti) siamo frequentando un corso finalizzato a prevenire la diffusione del "Coronavirus" che prevede l'informazione a tutti i lavoratori sulle disposizioni anticovid -19, nonché sul corretto utilizzo del DPI di protezione delle vie respiratorie e delle mani così come imposto dalle "linee di indirizzo per la riapertura delle attività economiche e produttive - Conferenza Stato Regioni". **SPAGNACCIATA:** Lo Spagnacchiato sarà dotato di recinzione conforme alle disposizioni dell'Ordinanza Balneare e garantirà un numero congruo di varchi di accesso controllati, tali da garantire il rispetto della distanza interpersonale ed evitare assembramenti, attraverso percorsi dedicati eventualmente dotati di segnaletica. L'accesso degli ospiti allo stabilimento sarà consentito solo dai punti di accesso previsti e tutti i servizi strettamente connessi alla balneazione, presenti nello stabilimento, sono ad uso esclusivo dei soli ospiti dello stesso. Sarà predisposta una adeguata informazione sulle misure di prevenzione, comprensibile anche per i clienti di alta nazionalità. Al tal proposito, l'accompagnamento all'ombrellone sarà svolto da parte di personale dello stabilimento adeguatamente preparato (steward di spiaggia) che illustrerà ai clienti le misure di prevenzione da rispettare. Saranno predisposti prodotti igienizzanti per i clienti e per il personale in tutti i punti dell'impianto. L'accesso allo stabilimento avverrà solo tramite prenotazioni e si manterrà l'elenco delle presenze per un periodo di 14 gg. Potrà essere rilevata la temperatura corporea, impedendo l'accesso in caso di temperatura >37,5 °C. In alternativa è bene sia fornita l'informazione al cliente che, in caso di febbre e/o sintomi respiratori, sarà invitato a rivolgersi al proprio medico. Gli spazi sono organizzati, per farne accesso allo stabilimento in modo ordinato, al fine di evitare assembramenti di persone e di assicurare il mantenimento di almeno 1 metro di separazione tra gli utenti, ad eccezione delle persone che in base alle disposizioni vigenti non siano soggette al distanziamento interpersonale. Verrà assicurato un distanziamento tra gli ombrelloni (o altri sistemi di ombreggio) in modo da garantire una superficie di almeno 10 m² per ogni ombrellone. Saranno predisposti passaggi che consentano di raggiungere la riva o i servizi comuni senza dover attraversare la superficie occupata da altri bagnanti. Tra le attrezzature di spiaggia (lettini, sedie a sdraio), quando non posizionate nel posto ombrellone, dovrà essere garantita una distanza di almeno 1,5 m. Anche l'attività di balneazione deve rispettare le regole relative al distanziamento sociale senza mai derogare alle distanze consentite. Nelle aree di accesso alle docce/fontanelle saranno predisposte segnaletiche orizzontali o verticali che assicurino il regolare flusso dei bagnanti mantenendo le distanze di sicurezza interpersonale. Sarà effettuata una regolare e frequente pulizia e disinfezione delle aree comuni, spogliatoi, cabine, docce, servizi igienici, etc., comunque assicurata dopo ad es. lettini, sedie a sdraio, ombrelloni, attrezzature galleggianti etc. saranno disinfettati ad ogni cambio di persona o nucleo familiare. In ogni caso la sanificazione sarà garantita ad ogni fine giornata. Il personale sarà dotato di DPI adeguati ed è obbligato all'adozione di DPI in caso di contatti ravvicinati con i bagnanti. Il kit di emergenza dei bagnanti sarà integrato attraverso la dotazione (aggiuntiva rispetto a quanto già previsto dalla normativa vigente) di: a) una maschera facciale con respiratore da utilizzare in acqua; b) una visiera, mascherina FFP2 senza valvola filtro e guanti; d) usate per gli interventi su terra ferma; c) pallone di rianimazione trasparente in silicone lavabile per attività di rianimazione cardiocircolatoria; e) vietata la pratica di attività di animazione (feste, balli di gruppo, merende collettive, etc.) o ludoscopistiche di gruppo che possono dar luogo ad assembramenti. Gli sport individuali che si svolgono abitualmente in spiaggia (es. racchette) o in acqua (es. nuoto, surf, windsurf, kitesurf) possono essere regolarmente praticati, nel rispetto delle misure di distanziamento interpersonale. Diversamente, non sarà possibile praticare gli sport di squadra (es. beach volley, beach soccer).

POSIZIONE

Il Maritalia Hotel Club Village, dista 1,5 Km. dal centro storico di Peschici, la città bianca del Gargano. A ridosso della splendida baia di Peschici, con un mare pulitissimo ed un bellissimo centro storico.

COME ARRIVARE

In auto: Da Nord: A-14 Bologna/Taranto - uscita Poggio Imperiale. Si prosegue con la Strada Veloce Del Gargano, percorrendola fino al termine. Dopo seguendo le indicazioni si raggiunge la litoranea che porta a Peschici (SS89). **Da Sud:** A-14 Taranto/Bologna - uscita Carofano Est. Si prosegue con la strada statale (SS159) in direzione di Manfredonia. Giunti a Manfredonia si prosegue con la strada statale (SS89) in direzione di Mattinata. Da qui si può scegliere di giungere a Peschici con la litoranea (B53) oppure con la strada interna (SS89).

DESCRIZIONE E SERVIZI

Camere: 210 camere dislocate in tre parti essenziali: la ZONA VILLETTE, la ZONA OASI e ZONA SERVIZI. Le camere distano mediamente 500 metri dal mare. Si accede alla baia di Peschici per mezzo di alcune strade poco trafficate. Il Maritalia è diviso in 3 zone: la Zona Oasi è la parte più dinamica del villaggio dove si svolgono tutte le attività sportive, in prossimità di questa zona troviamo le piscine, l'antifortino gli impianti sportivi ed il Bar "Oasi"; la Zona Servizi dove è situata la Hall, la Reception, la Biberoneria, la Spa "Elaià", il Ristorante Bar "Rosa dei Venti" ed esternamente il Bar "Anfora"; la Zona Villette è costituita da caratteristiche costruzioni in stile moresco su due piani interconnesse da vialetti con una folta vegetazione rampicante e ombreggiante. Camere: Comfort e Family Room. Tutte le camere dispongono di patio esterno balcone o terrazzino dotate di aria condizionata, mini frigo, tv a schermo piatto, telefono, asciugacapelli e cassaforte. **LE CAMERE COMFORT** (da 1 a 4 persone): Letto matrimoniale, sommier o divano letto se da 3 pax e divano letto a due posti se da 4 pax, frigo bar vuoto a disposizione con riempimento su richiesta a pagamento, bagno con doccia e asciugacapelli a muro, tv a led con collegamento satellitare e SKY, cassaforte, patio esterno o terrazzo. Alcune sono dotate anche di doccia esterna. **LE FAMILY ROOM** (da 2 a 5 persone): Letto matrimoniale, soggiorno con divano letto o sommier/letto aggiunto, frigo bar vuoto a disposizione con riempimento su richiesta a pagamento, bagno con doccia e asciugacapelli a muro, tv a led con collegamento satellitare e SKY, cassaforte, giardino esterno. Alcune sono dotate anche di doccia esterna. **SERVIZI:** Animazione con mini e junior club. Biberoneria aperta dalle 07:00 alle 24:00. **Ristoranti e Bar: (vedi protocollo di sicurezza);** due ristoranti "Rosa dei Venti" e "La Pergola" dispongono di sale climatizzate. A disposizione degli ospiti il "Bar Anfora" in prossimità della Zona Servizi ed il "Bar Oasi" a bordo piscina. Mare e spiaggia: I lidi convenzionati sono attrezzati con ombrelloni sdraio e lettini. Ad ogni famiglia è assegnato un ombrellone, uno sdraio ed un lettino/Piscine:3 piscine di acqua dolce per un totale di circa 1.000 mq; una regolamentare di mt. 25 x 12,5,

ALL INCLUSIVE

Al ristorante "Rosa dei Venti", prima colazione a buffet con caffetteria espressa in distributori automatici, pranzo e cena con servizio a buffet e show cooking, o con servizio al tavolo a discrezione della direzione in funzione dell'occupazione, vino alla spina, acqua microfiltrata e soft drink. **Open bar "Oasi":** caffè espresso e cappuccino, anche decaffeinato e/orzo, cappuccino con latte di soia, latte bianco e macchiato, caffè americano, correzioni (grappa e sambuca), crema, cappuccino e latte di soia, bibite alla spina in bicchieri 20 cl. A scelta tra: tè freddo al limone, limonata, acqua tonica, aranciata e cola; succhi di frutta, acqua minerale al bicchiere, birra alla spina o in bottiglia servita in bicchiere da 20 cl, un vino bianco ed un vino rosso, amaro, limoncello e grappa bianca. Sono esclusi cocktail, champagne e tutti gli alcolici (grappe, liquori e spumanti definiti speciali sul listino bar). Snack ad ogni prestabiliti durante il giorno. **Open bar "Anfora":** caffè espresso e cappuccino, anche decaffeinato e/orzo, cappuccino con latte di soia, latte bianco e macchiato, tè e infusi; amari e liquori; grappa. Sono esclusi cocktail, champagne e tutti gli alcolici (grappe, liquori e spumanti definiti speciali sul listino bar). **In spiaggia:** un ombrellone riservato, un lettino e una sdraio per famiglia in uno dei nostri lidi convenzionati. **Biberoneria:** un'area dedicata ai genitori che vogliono cucinare e preparare pappette per i propri bimbi, accessibile dalle 07.00 alle 24.00 (dal 30/05 al 13/09), forma degli alimenti da fide (brodo vegetale, pasta, passato di pomodoro,parmigiano). Sono esclusi latte prima infanzia, omogeneizzati, biscotti e tutto quanto non indicato) e attrezzata con cuocino, piastra ad induzione, forno a microonde e seggiolini.

TARIFE AGGIORNATE VEDI SEZIONI OFFERTE

| Periodi | Notti | All Inclusive | Prenota Prima al 30/04 | RIDUZIONE LETTO AGGIUNTO | | | | |
|---------------|-------|---------------|------------------------|--------------------------|--------------------|---------------|---------------------|-------------|
| | | | | 3° letto 2/14 anni | 4° letto 2/14 anni | 5° letto (**) | 3°/4°/5° letto (**) | dal 14 anni |
| 31/05 - 07/06 | 7 | 490 | 20% | GRATIS | GRATIS | 175 (*) | 25% | |
| 07/06 - 14/06 | 7 | 490 | 20% | GRATIS | GRATIS | 175 (*) | 25% | |
| 14/06 - 21/06 | 7 | 490 | 20% | GRATIS | GRATIS | 175 (*) | 25% | |
| 21/06 - 28/06 | 7 | 588 | 20% | GRATIS | 175 (*) | 175 (*) | 25% | |
| 28/06 - 05/07 | 7 | 798 | 20% | GRATIS | 175 (*) | 175 (*) | 25% | |
| 05/07 - 12/07 | 7 | 798 | 20% | GRATIS | 175 (*) | 175 (*) | 25% | |
| 12/07 - 19/07 | 7 | 840 | 20% | GRATIS | 175 (*) | 175 (*) | 25% | |
| 19/07 - 26/07 | 7 | 840 | 20% | GRATIS | 175 (*) | 175 (*) | 25% | |
| 26/07 - 02/08 | 7 | 840 | 20% | GRATIS | 175 (*) | 175 (*) | 25% | |
| 02/08 - 09/08 | 7 | 910 | 20% | 245 (**) | 245 (**) | 245 (**) | 25% | |
| 09/08 - 16/08 | 7 | 1.113 | 20% | 245 (**) | 245 (**) | 245 (**) | 25% | |
| 16/08 - 23/08 | 7 | 1.113 | 20% | 245 (**) | 245 (**) | 245 (**) | 25% | |
| 23/08 - 30/08 | 7 | 910 | 20% | GRATIS | 175 (*) | 175 (*) | 25% | |
| 30/08 - 06/09 | 7 | 644 | 20% | GRATIS | 175 (*) | 175 (*) | 25% | |
| 06/09 - 13/09 | 7 | 588 | 20% | GRATIS | GRATIS | 175 (*) | 25% | |
| 13/09 - 20/09 | 7 | 490 | 20% | GRATIS | GRATIS | 175 (*) | 25% | |

PRENOTA PRIMA SCONTO PER PRENOTAZIONI CONFERMATE ENTRO IL 30/04/2020

(*) CONTRIBUTO PASTA A SETTIMANA DA PAGARE IN AGENZIA
(**) 5° LETTO DISPONIBILE SOLO SU RICHIESTA CON SISTEMAZIONE IN FAMILY ROOM (CON RELATIVO SUPPLEMENTO)

RIDUZIONI/SUPPLEMENTI:
 • Supplemento family room (obbligatorio per la camera quintupla): Euro 40 a notte per camera;
 • Infant 0 2 anni: gratuito in letto con genitori;
 • Supplemento culina: Euro 10 al giorno da pagare in loco (su richiesta);
 • Supplemento animali domestici: Euro 15 al giorno da pagare in loco;
 • Supplemento spiaggia prima fila: Euro 10 al giorno da prenotare e pagare in loco;
 • Tessera club: obbligatoria dai 4 anni Euro 35 a persona a settimana da pagare in agenzia;

TASSA DI SOGGIORNO OBBLIGATORIA: EURO 1,80 A PERSONA AL GIORNO A PARTIRE DAI 13 ANNI DI ETÀ PER UN MASSIMO DI 10 GIORNI.

Gusmay Beach Resort - Hotel Cala del Turco ****

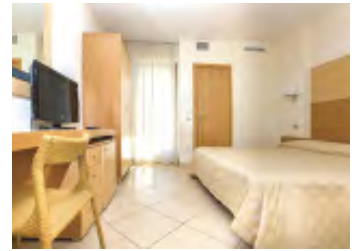

PROTOCOLLO DI SICUREZZA E MISURE DI PREVENZIONE COVID -19

Per garantire il più possibile la sicurezza e la serenità del vostro soggiorno, Hotel Cala del Turco, seguendo le linee guida della Regione Puglia emesse nell'ordinanza per le riaperture delle attività commerciali ha adottato una serie di misure e procedure sia per quanto riguarda l'erogazione diretta dei servizi sia per quanto attiene la sanificazione degli spazi, delle attrezzature e di tutto quanto sia presente all'interno dei nostri Hotel. Saranno predisposte numerose bacheche all'interno del villaggio sia negli spazi esterni che in quelli interni, in corrispondenza dei principali punti nevralgici, recanti le informazioni utili sulle misure di prevenzione. Tali informazioni saranno tradotte in più lingue. All'ingresso del villaggio potrà essere rilevata la temperatura corporea, impedendo l'accesso al villaggio in caso di temperatura > 37,5 °C e/o in presenza di sintomi respiratori evidenti. In tal caso l'ospite sarà invitato a rivolgersi al proprio medico curante. Per garantire il rispetto del distanziamento interpersonale di almeno un metro, saranno predisposti differenti percorsi in tutte le aree comuni e all'interno delle strutture, con particolare attenzione alle zone di ingresso e uscita attraverso cartelli informativi e delimitando gli spazi con adesivi da attaccare sul pavimento, pannello e nastri segna percorso. La postazione dedicata alla reception e alla cassa sarà dotata di barriere fisiche (parafango); saranno favorite le modalità di pagamento elettroniche e online, si prevederanno sistemi automatizzati di check in e check out ove possibile. L'addetto al servizio di ricevimento provvederà, a fine di ogni turno di lavoro, alla pulizia del piano di lavoro e delle attrezzature utilizzate. Gli ospiti devono sempre indossare la mascherina, mentre il personale dipendente è tenuto all'utilizzo della mascherina sempre quando in presenza dei clienti e comunque in ogni circostanza in cui non sia possibile garantire la distanza interpersonale di almeno un metro. Sarà garantita un'ampia disponibilità e accessibilità a sistemi per l'igiene delle mani con soluzioni idro alcoliche in varie postazioni all'interno della struttura e all'esterno, con particolare attenzione per le zone più frequentate come hall, corridoi e zona ascensori, promuovendone l'utilizzo frequente da parte dei clienti e del personale dipendente. Ogni oggetto fornito in uso dalla struttura all'ospite, sarà disinfettato prima e dopo di ogni utilizzo. L'utilizzo degli ascensori sarà consentito nel rispetto della distanza interpersonale, pur con la mascherina, prevedendo eventuali deroghe in caso di componenti dello stesso nucleo familiare/gli ospiti di viaggiatori. Sarà garantita la frequente pulizia e disinfezione di tutti gli ambienti e locali, con particolare attenzione alle aree comuni e alle superfici toccate con maggiore frequenza (contornoli, interruttori della luce, pulsanti degli ascensori, maniglie di porte e finestre, ecc.). Il corretto funzionamento dell'impianto di aerazione dei locali e gli impianti di ventilazione saranno periodicamente verificati. Sarà garantita periodicamente, nell'arco della giornata l'aerazione naturale in tutti gli ambienti dotati di aperture verso l'esterno evitando correnti d'aria o rinfrescamento eccessivo durante il ricambio naturale dell'aria. Sarà aumentata la frequenza della manutenzione / sostituzione dei pacchi filtri dell'aria in ingresso. Le prese e le griglie di ventilazione saranno pulite con panni puliti in microfibra inumiditi con alcool etilico al 75%. **RISTORAZIONE:** In prossimità dell'ingresso in sala ristorante sarà predisposta una adeguata informazione sulle misure di prevenzione, tradotta in più lingue. Sarà rilevata la temperatura corporea, impedendo l'accesso in caso di temperatura > 37,5 °C. In alternativa è bene essere informato dal cliente che, in caso di febbre e/o sintomi respiratori, sarà invitato a rivolgersi al proprio medico. Saranno predisposti dispenser con prodotti igienizzanti per i clienti all'ingresso delle sale ristorante e per il personale anche in altri punti interni al locale, in particolare all'entrata e in prossimità dei servizi igienici, che verranno puliti più volte al giorno. I tavoli saranno assegnati e rimarranno tali per tutto il soggiorno dell'ospite il quale sarà accolto da un nostro addetto che accompagnerà l'ospite al tavolo assegnato per il suo soggiorno. I tavoli saranno disposti in maniera tale da consentire il distanziamento di un metro tra le sedute dei commensali, facendo eccezione per quelli appartenenti ad un unico nucleo familiare e quelli che in base alle disposizioni vigenti non siano soggette al distanziamento interpersonale. Le bevande saranno disponibili con erogatori servite, da un nostro addetto in mono porzioni presso il banco di distribuzione show cook opportunamente protetto da barriere anti droplets. Eventuali variazioni al servizio di ristorazione, se autorizzate dalle autorità competenti, verranno prese in considerazione successivamente. Le bevande saranno disponibili con erogatori servite con la collaborazione di un addetto al banco di distribuzione. Gli ospiti dovranno igienizzarsi le mani con soluzione alcolica al 75%, dai dispenser predisposti a fianco di ciascun erogatore, ogni qualvolta necessitano di rifornimento di bevande. Il nostro personale di servizio a contatto con i clienti utilizzerà la mascherina procederà ad una frequente igiene delle mani con soluzioni idro alcoliche, prima di ogni servizio al tavolo e dopo ogni operazione di sparcchiatura e di contatto con stoviglie e posate usate dai clienti. Favoremo il ricambio d'aria negli ambienti interni e non sarà utilizzata la funzione di ricambio dell'aria degli impianti di condizionamento. Gli ospiti dovranno indossare la mascherina tutte le volte che non si è seduti al tavolo. Al termine di ogni servizio saranno previste tutte le consuete misure di disinfezione di tutte le superfici. Il personale affissi in bacheche all'ingresso delle sale ed installati in alcuni punti strategici interni alle sale stesse. **ANIMAZIONE:** Sarà predisposto all'entrata del Mini Club ed in prossimità di ogni punto d'incontro esterno o interno per le attività di animazione dispenser di soluzione igienizzante. Le attività di svago e animazione saranno garantite in piccoli gruppi con spazi ed orari prestabiliti in modo da permettere il distanziamento. Le aree di gioco per bambini / Mini Club saranno individuate e delimitate, indicando il numero massimo di partecipanti consentito all'interno dell'area. Sarà garantita la sanificazione degli oggetti e materiale due volte al giorno così come la sanificazione degli ambienti qualora le attività si svolgessero al chiuso. In prossimità dell'ingresso dell'area individuata sarà predisposto un dispenser con soluzione igienizzante. Sarà comunicata tale attività mediante apposita segnaletica. Saranno organizzati laboratori all'aria aperta, il dove per condizioni climatiche non fosse possibile farlo, preparare le postazioni di lavoro rispettando la distanza di almeno un metro. Le attività verranno divise in ludico - sportive, laboratori all'aria aperta e laboratori creativi, vi sarà la possibilità di scegliere in piena autonomia a quale attività partecipare con l'obiettivo di garantire le attività senza creare affollamenti; le attività verranno svolte durante il giorno. I doveri richiesti. Si lavorerà per far sì che il numero di ospiti sia contenuto e in piscina: della barche avranno una doppia funzione: il galleggiamento ed il mantenimento della distanza tra i bambini durante i giochi. Utilizzo di corde con presa max di 1m circa fune da falcia in modo da migliorare la sicurezza del gioco e della distanza. **PISCINE:** Sarà predisposta una bacheche all'ingresso della piscina con tutta la segnaletica circa le misure di prevenzione e i comportamenti da adottare. Sarà rilevata la temperatura corporea, impedendo l'accesso in caso di temperatura > 37,5 °C. In alternativa è bene sia fornita l'informazione al cliente che, in caso di febbre e/o sintomi respiratori, sarà invitato a rivolgersi al proprio medico. Sarà redatto un programma circa gli orari e i programmi delle attività di animazione da svolgere a numero chiuso con doppio turno, verrà predisposta un'eventuale area cuscinetto antistate l'ingresso alla a favorire il rispetto del distanziamento sociale di almeno 1 metro, ad eccezione delle persone che in base alle disposizioni vigenti non siano soggette al distanziamento interpersonale. Si prevederanno percorsi divisi per l'ingresso e l'uscita. Tale servizio sarà a numero chiuso e prevederà una modalità di prenotazione nominativa per usufruire di tale servizio, l'elenco nominativo delle presenze sarà archiviato per un periodo di 14 giorni. L'impianto sarà dotato di dispenser con soluzioni idroalcoliche per l'igiene delle mani dei frequentatori/ospiti in punti ben visibili all'entrata, nelle aree di frequente transito, nell'area solarium o in aree strategiche prevedendo l'obbligo di frizionarsi le mani. La densità di affollamento nelle aree solarium e verdi è calcolata con un indice di non meno di 7 mq di superficie di calpestio a persona. La densità di affollamento in vasca è calcolata con un indice di 7 mq di superficie di acqua a persona. A tal proposito saranno calcolate le aree a disposizione e gestite le entrate dei frequentatori nell'impianto. Regoleremo la disposizione delle attrezzature (sedie a sdraio, lettini) in modo da garantire il distanziamento sociale di almeno 1,5 m tra persone non appartenenti allo stesso nucleo familiare o conviventi. Prima di entrare nell'acqua di vasca provvedere ad una accurata doccia sapronata su tutto il corpo; è obbligatorio l'uso della cuffia; è vietato sputare, soffiarsi il naso, urinare in acqua; ai bambini molto piccoli far indossare i pannolini continenti. Le attrezzature come ad es. lettini, sedie a sdraio, ombrelloni etc. verranno disinfettati ad ogni cambio di persona o nucleo familiare. La sanificazione sarà garantita ad ogni fine giornata. È vietato l'uso promiscuo di oggetti e biancheria. l'utente dovrà accedere alla piscina munito di tutto l'occorrente. Si raccomanda ai genitori/accompagnatori di avere cura di sorvegliare i bambini per il loro grado di autonomia e età degli stessi. **CORSI COVID PER DIPENDENTI:** Tutti i nostri dipendenti (lavoratori, preposti e dirigenti) stanno frequentando un corso finalizzato a prevenire la diffusione del "Coronavirus" che prevede l'informazione a tutti i lavoratori sulle disposizioni anticovid covid -19, nonché sul corretto utilizzo dei DPI di protezione delle vie respiratorie e delle mani così come imposto dalle "linee di indirizzo per la riapertura delle attività economiche e produttive - Conferenza Stato Regioni". **SPAGNACCI:** Lo stabilimento sarà dotato di spagnocci e garantirà un numero congruo di verchi di accesso controllati, tali da garantire il rispetto della distanza interpersonale ed evitare assembramenti, attraverso percorsi dedicati eventualmente delimitati per l'ingresso e uscita. L'accesso degli ospiti allo stabilimento sarà consentito solo dai punti di accesso previsti e tutti i servizi strettamente connessi alla balneazione, presenti nello stabilimento, sono ad uso esclusivo dei soli ospiti dello stesso. Sarà predisposta una adeguata informazione sulle misure di prevenzione, comprensibile anche per i clienti di altra nazionalità. A tal proposito, l'accompagnamento all'ombrello sarà svolto da parte di personale dello stabilimento adeguatamente preparato (steward di spiaggia) che illustrerà ai clienti le misure di prevenzione da rispettare. Saranno predisposti prodotti igienizzanti per i clienti e per il personale in più punti dell'impianto. L'accesso allo stabilimento avverrà solo tramite tramite prenotazione e si manterrà l'ombrello delle presenze per un periodo di 14 gg. Potrà essere rilevata la temperatura corporea, impedendo l'accesso in caso di temperatura > 37,5 °C. In alternativa è bene sia fornita l'informazione al cliente che, in caso di febbre e/o sintomi respiratori, sarà invitato a rivolgersi al proprio medico. Gli spazi sono organizzati, per garantire l'accesso allo stabilimento in modo ordinato, al fine di evitare assembramenti di persone e di assicurare il mantenimento di almeno 1 metro di separazione tra gli utenti, ad eccezione delle persone che in base alle disposizioni vigenti non siano soggette al distanziamento interpersonale; detto ultimo aspetto riferisce alla responsabilità individuale. Verrà assicurato un distanziamento tra gli ombrelloni (o altri sistemi di ombreggio) in modo da garantire una superficie di almeno 10 m2 per ogni ombrellone. Saranno predisposti passaggi che consentano di raggiungere le rive o i servizi comuni senza dover attraversare la superficie occupata da altri bagnanti. Tra le attrezzature di spiaggia (lettini, sedie a sdraio), quando non posizionate nel posto ombrellone, dovrà essere garantita una distanza di almeno 1,5 m. Anche l'attività di balneazione deve rispettare le regole relative al distanziamento sociale ma derogare alle distanze consentite. Nelle aree di accesso alle docce/fontanele saranno predisposte segnaletiche orizzontali o verticali che assicurino il regolare posizionamento delle distanze di sicurezza interpersonale. Sarà effettuata una rilevazione e frequente pulizia e disinfezione delle aree comuni, spogliatoi, cabine, docce, servizi igienici, etc., comunque assicurata dopo la chiusura dell'impianto. Le attrezzature come ad es. lettini, sedie a sdraio, ombrelloni, attrezzature galleggianti etc. saranno disinfettati ad ogni cambio di persona o nucleo familiare. In ogni caso la sanificazione sarà garantita ad ogni fine giornata. Il personale sarà dotato di DPI adeguati ed è obbligato all'adozione di DPI in caso di contatti ravvicinati con i bagnanti. Il kit di emergenza dei bagnanti sarà integrato attraverso la dotazione (aggiuntiva rispetto a quanto già previsto dalla normativa vigente) di: a. una mascherina facciale con respiratore da utilizzare in acqua; b. una visiera, mascherina FFP2 senza valvola filtro e quanti, da usare per gli interventi su terra ferma; c. pallone di rinfiammazione/sterilizzazione in silicone lavabile per attività di rianimazione cardiocircolatoria; E. vialine e pratica di attività di animazione (feste, balli di gruppo, merende collettive, etc.) o ludoscopio di gruppo che possono dar luogo ad assembramenti. Gli sport individuali che si svolgono abitualmente in spiaggia (es. racchetta) o in acqua (es. nuoto, surf, windsurf, kitesurf) possono essere regolarmente praticati, nel rispetto delle misure di distanziamento interpersonale. Diversamente, non sarà possibile praticare gli sport di squadra (es. beach volley, beach soccer).

POSIZIONE

Incastonata in una delle più belle e suggestive baie del sud Italia, nota come Baia Gusmay, all'interno del Parco nazionale del Gargano, sorge il Gusmay Beach Resort. A pochi chilometri da Peschici e da Vieste, la splendida baia riservata esclusivamente ai nostri ospiti, è delimitata da una bassa scogliera di natura incontaminata.

COME ARRIVARE

In auto: Da Nord: A-14 Bologna/Taranto - uscita Poggio Imperiale. Si prosegue con la Strada Veloce Del Gargano, percorrendola fino al termine. Dopo seguendo le indicazioni si raggiunge la litoranea che porta a Peschici (SS89).

Da Sud: A-14 Taranto/Bologna - uscita Cerignola Est. Si prosegue con la strada statale (SS159) in direzione di Manfredonia. Giunti a Manfredonia si prosegue con la strada statale (SS89) in direzione di Mattinata. Da qui si può scegliere di giungere a Peschici con la litoranea (B53) oppure con la strada interna (SS89).

DESCRIZIONE E SERVIZI

Abbiamo dato vita a spazi che coniugano comfort e versatilità per far vivere la bellezza selvaggia del Gargano. Le soluzioni abitative di Cala del Turco sono distribuite in 6 eleganti edifici in stile moresco a soli 250 m. dal mare. I giardini e i sentieri pedonali creati ad arte per essere in armonia con il territorio che ci circonda.

COMFORT ROOM 16-20 mq (fino a 3 posti letto): Distanza circa 200 m. dal mare e sono disposte in 6 palazzine a 2 piani in stile moresco. Tutte le camere dispongono di patio o terrazzino attrezzato ed offrono climatizzatore, mini-frigo, phon, set di cortesia, tv satellitare LCD, servizi con doccia, telefono diretto, connessione wi-fi e cassaforte. **FAMILY SUITE (max 5 persone) 40 mq** Tutte di design moderno, curatissime in ogni dettaglio sono composte da due ambienti, soggiorno e camera da letto. Tutte le family suite dispongono di doppi servizi con vasca e doccia, di patio o terrazzino attrezzato ed offrono climatizzatore, ciabattine, mini-frigo, phon, set di cortesia, tv satelli-

tare LCD, servizi con doccia, telefono diretto, connessione wi-fi e cassaforte. **Trattamento:** mezza pensione con colazione internazionale, cena presso uno dei ristoranti del resort con servizio al tavolo o a buffet a discrezione della direzione. Bevande escluse ad eccezione dell'acqua. Possibilità di pensione completa con supplemento. **Servizi inclusi: Wi-Fi** in camera e nelle aree comuni (escluso spiaggia), accesso alle piscine attrezzate e all'area fitness, tel mare a noleggio Euro 15 e con cauzione Euro 20 rimborsabile a fine soggiorno, piscina per bambini, spiaggia attrezzata con ombrellone e 2 lettini prendisole assegnati per tutta la durata del soggiorno (prima fila a

pagamento), Parcheggio esterno custodito 24h su 24h. Soft entertainment durante il giorno. Intrattenimento serale con piano bar o musica dal vivo presso uno dei bar del Resort (dal 15/06 al 15/09). Somministrazione di cucina senza glutine (senza supplemento e da segnalarsi all'atto della prenotazione). **Animali:** ammessi (max 10 Kg.) escluse zone comuni (no spiaggia, ristoranti, bar e piscine). **Soggiorni:** Liberi (con minimo di notti come da tabella); minimo 7 Notti dal 09/08 al 16/08 Domenica / Domenica. **Consegna camere** ore 17:00. **Rilascio camere** ore 10:00.

TARIFFE AGGIORNATE VEDI SEZIONI OFFERTE

HOTEL CALA DEL TURCO **** / MEZZA PENSIONE ~ ACQUA INCLUSA ~ BEVANDE ESCLUSE

| Periodi | Notti | Comfort Room | Family Suite | RIDUZIONE LETTO AGGIUNTO | | | |
|---------------|----------|--------------|--------------|-------------------------------|---------------------------------|---------------------------------------|---|
| | | | | 3° letto 2/13 anni in Comfort | 3° letto dai 13 anni in Comfort | 3°/4° letto 2/13 anni in Family Suite | 3°/4° letto dai 13 anni in Family Suite |
| 30/04 - 24/05 | 1 min. 2 | 78 | 108 | 70% | 50% | 60% | 25% |
| 24/05 - 31/05 | 1 min. 2 | 78 | 108 | 70% | 50% | 60% | 25% |
| 31/05 - 07/06 | 1 min. 3 | 78 | 108 | 70% | 50% | 60% | 25% |
| 07/06 - 14/06 | 1 min. 3 | 78 | 108 | 70% | 50% | 60% | 25% |
| 14/06 - 21/06 | 1 min. 3 | 78 | 108 | 70% | 50% | 60% | 25% |
| 21/06 - 28/06 | 1 min. 3 | 85 | 115 | 70% | 50% | 60% | 25% |
| 28/06 - 05/07 | 1 min. 3 | 125 | 155 | 70% | 50% | 60% | 25% |
| 05/07 - 12/07 | 1 min. 3 | 125 | 155 | 70% | 50% | 60% | 25% |
| 12/07 - 19/07 | 1 min. 3 | 149 | 179 | 70% | 50% | 60% | 25% |
| 19/07 - 26/07 | 1 min. 3 | 149 | 179 | 70% | 50% | 60% | 25% |
| 26/07 - 02/08 | 1 min. 3 | 149 | 179 | 70% | 50% | 60% | 25% |
| 02/08 - 09/08 | 1 min. 3 | 155 | 185 | 70% | 50% | 60% | 25% |
| 09/08 - 16/08 | 1 min. 7 | 205 | 235 | 70% | 50% | 60% | 25% |
| 16/08 - 23/08 | 1 min. 5 | 155 | 185 | 70% | 50% | 60% | 25% |
| 23/08 - 30/08 | 1 min. 3 | 149 | 179 | 70% | 50% | 60% | 25% |
| 30/08 - 06/09 | 1 min. 5 | 90 | 120 | 70% | 50% | 60% | 25% |
| 06/09 - 13/09 | 1 min. 3 | 85 | 115 | 70% | 50% | 60% | 25% |
| 13/09 - 20/09 | 1 min. 2 | 78 | 108 | 70% | 50% | 60% | 25% |
| 20/09 - 27/09 | 1 min. 2 | 78 | 108 | 70% | 50% | 60% | 25% |

TASSA DI SOGGIORNO OBBLIGATORIA: EURO 1,80 A PERSONA DAI 13 ANNI COMPIUTI PER UN MASSIMO DI 10 GIORNI (DA PAGARE AL RICEVIMENTO ALL' ARRIVO)

SUPER PRENOTA PRIMA
SCONTO 20% SU PRENOTAZIONI CONFERMATE ENTRO IL 30/04/2020

PRENOTA PRIMA
SCONTO 10% SU PRENOTAZIONI CONFERMATE TRA IL 01/05/2020 E IL 31/05/2020

RIDUZIONI/SUPPLEMENTI:

- Infant 0/2 anni: gratis in letto con i genitori;
- Culla: se richiesta Euro 15 al giorno da pagare in loco (da richiedere alla prenotazione);
- Camera doppia uso singola: +50% sulla quota adulto;
- Supplemento pensione completa: Euro 25 per adulto al giorno; Euro 15 per bambini 2/13 anni al giorno;
- Supplemento animali: Euro 20 al giorno da segnalare alla prenotazione e pagare in loco (no aree comuni, spiaggia, bar, ristoranti, bordo piscine, anfiteatro);
- Supplemento spiaggia: prima fila Euro 10 al giorno (da prenotare e pagare in loco);
- Campi da tennis: Euro 15 a persona per 1 ora con attrezzatura fornita; Euro 10 a persona per 1 ora senza attrezzatura, supplemento serale per illuminazione campo Euro 10 a persona.

Torre Guaceto Resort****

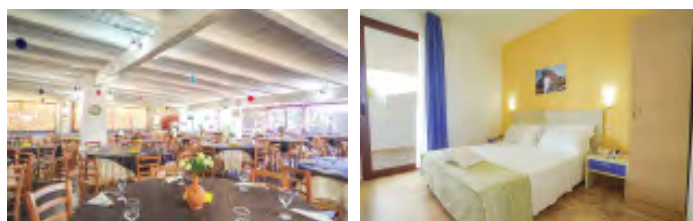
NOVITA
2020

"MODIFICHE PRODOTTO VACANZA GREENBLU HOTELS & RESORT"

Greenblu Hotels & Resort, in linea con le direttive in materia di Covid-19, comunica alcune modifiche ai prodotti alberghieri presenti nel Catalogo "Vacanza Puglia e Basilicata 2020", al fine di rendere più sicura la vacanza di ogni proprio ospite, incentivando questi ultimi a concedersi una vacanza in totale serenità. Greenblu ha istituito un comitato tecnico interno che è al lavoro per sviluppare e monitorare l'applicazione di tutte le norme sanitarie, con la definizione di un protocollo interno e di un continuo monitoraggio dello stesso. Le modifiche ai servizi saranno applicate sino a quando vigerà l'attuale situazione di allerta sanitaria, non appena quest'ultima verrà meno, tutto potrà tornare ad essere erogato nella totale normalità.

ARRIVI E PARTENZE: Al fine di garantire spazi idonei ad un corretto distanziamento sociale, le occupazioni degli alberghi saranno ridotte rispetto agli standard.

Per questo sarà possibile arrivare e partire in giorni liberi della settimana a scelta del cliente, eliminando il vincolo di arrivo/partenza obbligatorio di domenica. Ciò permetterà anche di prenotare soggiorni non multipli di 7 notti, concedendosi una durata consona alle proprie esigenze. **PROPOSTE DI ARRANGIAMENTO:** Al fine di rendere il soggiorno più adeguato alle esigenze di ogni singolo ospite, in base al grado di riservatezza che lo stesso voglia avere durante la propria permanenza, tutte le strutture proporranno arrangiamenti sia in **bed&breakfast**, che in **half board**, che in **full board**, in più presso Argonauti Sea Life Experience si potrà godere di soggiorni in formula **residence**, con il massimo della comodità e indipendenza. Proprio le proposte di arrangiamento più basiche saranno quelle più favorite, tendendo a evitare forme di assembramento durante i pasti. **RISTORAZIONE:** Il servizio di somministrazione di cibi e bevande subirà delle modifiche. Per prima cosa non verrà erogato il servizio di **all-inclusive** presso i punti Bar, tale decisione viene presa considerando tale servizio di elevato rischio di assembramento presso i punti ristoro. I servizi a buffet vengono, invece, convertiti in ristorazione con **servizio al tavolo**, servizio di prima colazione inclusa, favorendo l'erogazione del servizio in aree all'aperto. Verranno promossi servizi di meal box per tutti i servizi ristorativi, oppure di servizio in camera. Nel caso fosse deliberata, dalle autorità sanitarie, la possibilità di un buffet assistito, la ristorazione potrebbe riadeguarsi nuovamente.

ANIMAZIONE: Il servizio di intrattenimento subirà certamente delle limitazioni rispetto al classico programma di animazione da villaggio vacanza. Attività quali Mini-club, Junior-club, spettacolo serale, tornei, subiranno delle modifiche per garantire la salute degli stessi partecipanti e il distanziamento sociale. L'animazione sarà garantita di livello soft, con particolare attenzione all'evitare assembramenti mantenendo il distanziamento prescritto.

SERVIZIO SPIAGGIA: Il servizio spiaggia resta garantito in qualsiasi formula di soggiorno, sarà applicato un distanziamento tra gli ombrelloni consono alle linee guida sanitarie, inoltre il servizio di navetta per il lido (dove previsto) sarà erogato limitando le occupazioni dei mezzi e favorendo l'utilizzo di mezzi alternativi quali biciclette.

PULIZIE: Il servizio di pulizia sarà erogato come da prassi, applicando le buone norme sanitarie che le linee guida prevederanno. Sarà, in ogni caso, facoltà dell'ospite chiedere di non erogare tale servizio o chiederne una riduzione, al fine di limitare ingressi nella propria stanza. Al momento dell'arrivo degli ospiti la camera sarà **sanificata** con prodotti certificati per un'ambiente completamente sicuro. Tutti i servizi, anche quelli non citati, subiranno degli adeguamenti per allinearsi alle linee guida in merito alla sicurezza da Covid-19. Tutti i nostri addetti utilizzeranno i dispositivi di protezione individuale idonei al proprio ruolo e alla propria attività.

POSIZIONE

Il Torre Guaceto resort, a soli 450 mt dal mare e a ridosso dell'incantevole Riserva Naturale di Torre Guaceto. Torre Guaceto vanta uno degli ecosistemi più ricchi di biodiversità del Mediterraneo, comprendendo praterie di posidonia oceanica e formazioni coralline mediterranee; le spiagge sono caratterizzate da dune incontaminate alte fino a 10 metri, e numerose sono le specie di fauna che la popolano. Torre Guaceto è, inoltre, il luogo ideale per la nutrizione e riproduzione della tartaruga marina Caretta Caretta.

COME ARRIVARE

In aereo: Aeroporto del Salento di Brindisi Casale a 18 km; aeroporto di Bari Palese a 95 km.

In treno: Stazione di Carovigno a 8 km; stazione di Brindisi a 25 km; stazione di Bari a 85 km.

Disponibile servizio transfer da/per aeroporti e stazioni ferroviarie.

In auto: Autostrada adriatica A14, uscita Bari Nord - S.S.16 direzione Brindisi, uscita San Vito dei Normanni/Specchiolla a 1,7 km.

DESCRIZIONE E SERVIZI

Sistemazione: Di recente costruzione, e rinnovato nel corso degli ultimi mesi, sorge a 450 mt dal mare, a ridosso dell'incantevole riserva naturale di Torre Guaceto; è la soluzione ideale per le vostre vacanze, che accosta tutta la famiglia per le sue comode camere dislocate in un villaggio-oasi con servizi e comfort a 4 stelle. Vi offre la possibilità di godere la vacanza che preferite: sdraiati sotto il sole, immersi nello splendido mare salentino Bandiera Blu 2019, in escursioni per riscoprire la storia e le bellezze culturali di questa terra. Il resort è composto da un corpo centrale che ospita reception e ristorante, con adiacente piscina e bar. Nel colorato giardino sono incastonate le camere, dislocate in blocchi separati su due piani. I giardini tutt'intorno rendono il resort una piccola oasi di pace, dove si può passeggiare e lasciar liberi di correre i bambini, senza preoccuparsi del traffico o dei pericoli. **Camere:** Le 120 camere sono tutte dotate di bagno privato con doccia o vasca, asciugacapelli, aria condizionata, frigobar, TV LCD, telefono, cassetta di sicurezza. **Camere Standard:** doppie, triple o quaduple, dispongono di arredamento e bagni appena rinnovati, patio o terrazzo attrezzato. Disponibili camere comunicanti. Disponibili anche camere doppie per diversamente abili. **Ristoranti e bar (vedi "Modifiche prodotto vacanza"):** La sala ristorante, ampia, luminosa e dotata di aria condizionata, dà la possibilità agli ospiti di gustare le squisite specialità pugliesi e italiane. **Celiachia:** L'hotel somministra appositi cibi privi di glutine preconfezionati; inoltre, per quanto riguarda i cibi serviti al tavolo e/o a buffet non è garantita la totale assenza di contaminazione crociata nella fase di preparazione e/o di somministrazione delle pietanze. Si fa presente però che al ristorante sarà possibile trovare una grande varietà di alimenti

fra cui anche pietanze che solitamente non contengono glutine oltre che alcuni prodotti di base dedicati. **ATTIVITÀ E SERVIZI (alcuni servizi ed attività potrebbero variare in base alla stagione ed all'occupazione).** **Soggiorno.** La vostra vacanza è senza problemi: formula pensione completa con bevande incluse ai pasti. Soggiorno con prima colazione, pranzo e cena a buffet; cene tematiche, anche con show cooking; acqua e vino della casa inclusi ai pasti. **Spiaggia (vedi "Modifiche prodotto vacanza"):** La spiaggia privata è a soli 450 mt, raggiungibile comodamente a piedi, in bicicletta o con il servizio navetta. Il litorale è misto tra sabbia e rocce piatte, con fondale leggermente digradante e comodo accesso sia per gli adulti che per i bambini. Sarete stupefatti dagli incredibili colori del mare salentino, cangianti dal verde al celeste, premiato per la quarta volta consecutiva con la Bandiera Blu. In spiaggia potrete cimentarvi in attività di animazione, acquagym, balli di gruppo; ovvero rilassarvi in un ambiente tra i più incontaminati delle coste salentine, raggiungendo a piedi le meravigliose aree protette della riserva naturale. Il servizio spiaggia è incluso nella tessera club e prevede servizio navetta, ombrellone e due lettini per camera (non assegnati e a riempimento). È inoltre possibile raggiungere le vicine spiagge libere, con servizio navetta ad orari prestabiliti: potremo fornire gratuitamente un ombrellone compact portatile per consentirvi di poter provare emozioni uniche di vivere la vostra giornata a mare in un'oasi protetta, dove rilassarvi lontano dai lidi organizzati e poter scegliere le calette, spiagge o scogliere che più vi affascinano. **Piscina:** A disposizione degli ospiti una bella piscina attrezzata con ombrelloni e lettini, a riempimento, ideale

per tonificanti nuotate e per rilassarsi al sole fino a prima di cena. **Tessera Club (obbligatoria da pagare in loco dal 14/06 al 13/09).** La tessera club include: animazione diurna e serale per adulti e bambini; attività sportive, utilizzo della piscina e dei campi sportivi; servizio spiaggia con 1 ombrellone e 2 lettini (a riempimento); servizio navetta per la spiaggia; parcheggio esterno non custodito.

Animazione (vedi "Modifiche prodotto vacanza"): Curata da un'équipe specializzata, propone un completo programma di intrattenimento. Animazione diurna e serale con tornei, cabaret e spettacoli serali. Lo staff animerà i più piccoli impegnandoli con attività divise per fasce di età: mini club 3/12 anni e junior club 12/18 anni.

Altri Servizi. Reception 24h; ristorante e bar; piscina esterna; campi sportivi; spiaggia attrezzata con servizio navetta; parcheggio non custodito; **connessione Wi-Fi gratuito** in alcune aree comuni; giornali; servizio transfer. **Sport e attività.** Ogni giorno il resort propone diverse attività, anche per il divertimento dei più piccoli. Tornei sportivi di tennis, calcetto, beach volley e ping-pong. Per gli ospiti più energici, Torre Guaceto Resort mette a disposizione biciclette per fare escursioni nella splendida natura circostante, attraversando la riserva naturale protetta.

Animali domestici: ammessi, di piccola taglia (peso massimo 8 kg), su richiesta e con supplemento. Gli animali non sono ammessi nelle aree comuni: hall, ristorante, piscina, spiaggia, aree interne.

Soggiorni liberi Min. 2 notti dalle ore 17:00 del giorno di arrivo (cena), alle Ore 10:00 del giorno di partenza (prima colazione).

TARIFFE AGGIORNATE
VEDI SEZIONI OFFERTE

SOFT ALL INCLUSIVE ~ SISTEMAZIONE CAMERE STANDARD

| Periodi | Notti | Tariffa Welcome(*) | Listino | RIDUZIONE LETTO AGGIUNTO | | |
|---------------|----------|--------------------|---------|--------------------------|--------------------|-------------------------|
| | | | | 3° letto 3/13 anni | 4° letto 3/13 anni | 3°/4° letto dai 13 anni |
| 31/05 - 07/06 | 1(Min.3) | 50 | 80 | GRATIS | 50% | 20% |
| 07/06 - 14/06 | 1(Min.3) | 50 | 80 | GRATIS | 50% | 20% |
| 14/06 - 21/06 | 7 | 420 | 630 | GRATIS | 50% | 20% |
| 21/06 - 28/06 | 7 | 420 | 630 | GRATIS | 50% | 20% |
| 28/06 - 05/07 | 7 | 560 | 770 | GRATIS | 50% | 20% |
| 05/07 - 12/07 | 7 | 560 | 770 | GRATIS | 50% | 20% |
| 12/07 - 19/07 | 7 | 630 | 910 | GRATIS | 50% | 20% |
| 19/07 - 26/07 | 7 | 630 | 910 | GRATIS | 50% | 20% |
| 26/07 - 02/08 | 7 | 630 | 910 | GRATIS | 50% | 20% |
| 02/08 - 09/08 | 7 | 700 | 980 | 50% | 50% | 20% |
| 09/08 - 16/08 | 7 | 840 | 1.120 | 50% | 50% | 20% |
| 16/08 - 23/08 | 7 | 840 | 1.120 | 50% | 50% | 20% |
| 23/08 - 30/08 | 7 | 700 | 980 | 50% | 50% | 20% |
| 30/08 - 06/09 | 7 | 630 | 910 | GRATIS | 50% | 20% |
| 06/09 - 13/09 | 7 | 420 | 630 | GRATIS | 50% | 20% |
| 13/09 - 20/09 | 1(Min.3) | 50 | 80 | GRATIS | 50% | 20% |
| 20/09 - 27/09 | 1(Min.3) | 50 | 80 | GRATIS | 50% | 20% |

(*) TARIFFA WELCOME
AD ESAURIMENTO POSTI
E SOGGETTA A DISPONIBILITÀ.

RIDUZIONI/SUPPLEMENTI:

- **Infant 0/3 anni:** gratuito nel letto con i genitori, pasti inclusi;
- **Culla hotel (da segnalare alla prenotazione):** Euro 7 al giorno, da regolare in loco;
- **Passeggino di cortesia (da segnalare alla prenotazione):** Euro 7 al giorno (più cauzione Euro 50, restituibile a fine soggiorno);
- **Supplemento doppia uso singola (su richiesta):** +30% dal 31/05 al 14/06 e dal 13/09 al 27/09; +50% dal 14/06 al 13/09;
- **Tessera club (obbligatoria da pagare in loco dal 14/06 al 13/09):** adulti Euro 50; bambini 3/13 anni Euro 25, a persona/ a settimana;
- **Supplemento ombrellone riservato (a camera, al giorno):** Euro 10 dal 31/05 al 14/06 e dal 13/09 al 27/09; Euro 20 dal 14/06 al 02/08 e dal 30/08 al 13/09; Euro 30 al giorno dal 02/08 al 30/08;
- **Ticket pranzo giorno di arrivo:** adulti Euro 25, bambini Euro 15.
- **Late check-out:** Euro 50 a camera (entro le ore 18.00), su richiesta se disponibile.
- **Animali:** ammessi di piccola taglia (max 8 kg), supplemento Euro 200 a settimana, incluso late check-out entro le ore 14.00.

TASSA DI SOGGIORNO: I COMUNI ITALIANI HANNO LA FACOLTÀ DI APPLICARE LA TASSA DI SOGGIORNO.

DETTA TASSA NON È PREVISTA NELLE QUOTE RIPORTATE IN TABELLA. SE APPLICATA, DOVRÀ EVENTUALMENTE ESSERE PAGATA DAL CLIENTE DIRETTAMENTE IN HOTEL.

Costa del Salento Village ****



POSIZIONE

Il Costa del Salento Village è situato a Lido Marini, ridente e soleggiata località lungo la bellissima costa ionica salentina, caratterizzata da una baia con una lunghissima spiaggia di sabbia bianca fine dalle acque limpide di impareggiabile bellezza. Una ricca e rigogliosa macchia mediterranea si estende intorno al piccolo paese che circonda il Villaggio, anch'esso immerso nel verde. Il Costa del Salento Village è un ottimo punto di partenza per numerosissime escursioni: Lecce e il suo inconfondibile barocco, Gallipoli con il suo pittoresco centro storico e il suo castello, Santa Maria di Leuca con le sue suggestive grotte marine, ma anche Otranto, Castro e Santa Cesarea Terme.

COME ARRIVARE

In aereo: Aeroporto di Brindisi distanza 118 Km; Aeroporto di Bari (distanza 233 Km).

In treno: Stazione ferroviaria FFSS di Ugento (distanza 10 Km); Stazione ferroviaria FFSS di Lecce (distanza 69 Km).

In auto: Autostrada Adriatica (A14) - uscita Bari - Nord S.S. 16 direzione Brindisi - S.S. 613 Lecce Uscita Tangenziale Ovest Gallipoli - Superstrada Gallipoli/Santa Maria di Leuca - uscita Presicce/Lido Marini.

DESCRIZIONE E SERVIZI

Il Costa del Salento Village è costituito da un nucleo centrale, composto da un'ampia hall, da camere elegantemente arredate fornite di tutti i comfort e da appartamenti e camere situati in moderne palazzine a schiera su due piani, circondati dal verde. Gli appartamenti, bilocali o trilocali, hanno tutti ingresso indipendente. Gli appartamenti Rosa sono esterni, ma adiacenti al nucleo centrale del Villaggio, tutti al primo piano e senza telefono. Le camere e gli appartamenti sono dotati di aria condizionata, cassetta di sicurezza, servizi con doccia e asciugacapelli, frigobar (attrezzato su richiesta), balcone o patio. Il Villaggio prevede le formule hotel: mezza pensione e pensione completa in camera o appartamento.

Camere: CAMERE 2+2 HOTEL: tutte con terrazzino privato, elegantemente arredate con letto matrimoniale e divano letto a castello, aria condizionata, frigobar (attrezzato su richiesta), cassetta di sicurezza, asciugacapelli, telefono (abilitato solo alla ricezione) e TV LCD, servizio con doccia idromassaggio.

CAMERE DOPPIE VILLAGGIO: (adiacenti all'hotel), letto matrimoniale, aria condizionata, frigobar (attrezzato su richiesta), cassetta di sicurezza, asciugacapelli, telefono (abilitato solo alla ricezione) e TV, servizio con doccia. **BILO 4 VILLAGGIO:** soggiorno con angolo cottura e divano-letto 2 posti, camera matrimoniale, alcuni con cameretta con letto singolo, aria condizionata, cassetta di sicurezza, asciugacapelli, telefono (abilitato solo alla ricezione) e TV, servizio con doccia, patio o balcone. **TRILLO 6 VILLAGGIO:** soggiorno con angolo cottura e divano-letto matrimoniale, camera matrimoniale, piccola cameretta con letto a castello, aria condizionata, cassetta di sicurezza, asciugacapelli, telefono (abilitato solo alla ricezione), TV, servizio con doccia, patio o balcone. **BILO 4 ROSA:** adiacenti al nucleo centrale del villaggio (max 50 metri), al primo piano, soggiorno con divano-letto matrimoniale, camera matrimoniale, aria condizionata, cassetta di sicurezza, asciugacapelli, TV, servizio con doccia, balcone. **Nei Bilò 4 Rosa non è disponibile l'angolo cottura. Ristorazione:** servizio a buffet con tavolo assegnato, acqua e vino in dispenser inclusi, presso l'ottimo ristorante del Villaggio che prevede piatti tipici della cucina pugliese e nazionale con ampia scelta di antipasti e contorni, primi e secondi, frutta e dessert. Nel ristorante è presente la biberoneria, di-

SICUREZZA NELLE NOSTRE STRUTTURE

CDSHotels ha messo in atto in tutte le sue strutture le sue linee guida aziendali Anti-Covid 19, sulla base delle raccomandazioni OMS per il settore turistico, del DPCM del 17 maggio e delle "Linee di indirizzo per la riapertura delle attività economiche produttive e ricreative" emanate dalla Conferenza delle Regioni e delle Province Autonome. Nel caso in cui OMS aggiorni tali linee guida o nel caso in cui il governo nazionale e/o regionale promulgano ulteriori DPCM e ordinanze, CDSHotels si impegna ad aggiornare ed adeguare prontamente le sue linee guida aziendali.

Le linee guida aziendali CDSHotels sono consultabili al seguente link: <https://www.cdshotels.it/linee-guida-covid-19/>

sponibile negli orari di apertura della sala, per le necessità dei più piccoli. Serate a tema: serata tipica con pizzeria, serata italiana e serata internazionale. **Speciale celiaci:** possibilità di cucina per celiaci per i quali si mettono a disposizione i prodotti base (pane, pasta e biscotti, cornetti a colazione e dessert; è preferibile contattare direttamente lo chef). **HBB:** i clienti in mezza pensione possono pranzare in spiaggia (a pagamento), presso il bar, che fornisce una vasta scelta di rosticceria, insalate, piatti caldi e freddi e panini (vegetariani, con salumi, formaggi o pesce). **Biberoneria:** attrezzata con scaldabiberoni, sterilizzatore, una piastra a 4 fuochi, un forno a microonde, alcuni pentolini, un lavello, seggioloni (disponibili su richiesta anche in sala). Fornisce: brodo vegetale senza sale, passato di verdure, passato di legumi, crema di riso, salsa di pomodoro senza sale, latte intero o parzialmente scremato, formaggi, formaggio grattugiato, yogurt, fette biscottate, miele, crema di mais e tapioca, succhi di frutta, semolino, vari tipi di pasta per bambini. **Culla gratuita, su richiesta al momento della prenotazione. Puglia loves family:** all'hotel è stato attribuito da parte della regione Puglia il marchio "Puglia loves family" che prevede alcuni servizi gratuiti per famiglie come fasciatoio, scaldabiberoni, riduttore sedile wc, cestino igienico per pannolini e vaschetta per bagnetto. **Su richiesta al momento del check-in. Attività e servizi inclusi nella**

Tessera Club (30/05 al 26/09): welcome drink, Wi-Fi presso la hall, piscina per adulti e bambini, anfiteatro, sala TV, campo da tennis, 2 campi da bocce, campo polivalente da calcetto/pallavolo/tennis, ping-pong, parco giochi per bambini in pineta, percorso ginnico in pineta, parcheggio esterno recintato e illuminato, spiaggia attrezzata (dalla terza fila in poi con 1 ombrellone, 1 sdraio ed 1 lettino per appartamento o camera), canoa, animazione diurna e serale con giochi, spettacoli e tornei, Mini Club, Junior Club, navetta da/per la spiaggia. **Nello il Gabbianello:** la mascotte CDSHotels diverte grandi e piccoli con la sua simpatia e la sua frizzante compagnia durante gli orari del miniclub, dello junior club e della baby dance. **Spaggia:** ca 500 mt. dalla spiaggia pubblica e ca 800 mt. dalla bellissima spiaggia sabbiosa privata e attrezzata; un caratteristico trenino effettua corse continuative tutto il giorno con sosta dalle ore 13.30 alle ore 14.00, garantendo un comodo servizio di collegamento tra il Villaggio e il mare. A disposizione degli Ospiti diversamente abili alcuni ombrelloni adiacenti alla passerella che conduce alla battigia e possibilità di utilizzo della sedia job. **Servizi a pagamento:** 3 bar di cui uno in spiaggia, lavanderia con stireria, tabacchi, francobolli, massaggi in pineta, prima e seconda fila in spiaggia, noleggio: auto, bicicletta, seggiolone, passeggino, mini PC, sdraio e lettino spiaggia extra, medico generico e pediatra su chiamata, servizio transfer da/per aeroporti e stazioni ferroviarie, utilizzo serale delle attrezzature sportive, escursioni. **Angolo cottura:** il riassetto giornaliero non prevede la pulizia dell'angolo cottura che è a carico del cliente o con supplemento da pagare in loco se il cliente non effettua la pulizia al momento del check out. **Benessere:** nel Villaggio è possibile effettuare massaggi rilassanti e curativi a pagamento. **Meeting:** disponibili due sale meeting da 20 e 80 posti. **Animali:** non ammessi. **Soggiorni:** Sabato/Sabato (minimo 7 notti da 6/06 al 05/09). **Le camere vengono consegnate a partire dalle ore 17.00 del giorno di arrivo e devono essere rilasciate entro le ore 10.00 del giorno di partenza.** È disponibile il deposito bagagli custodito per consentire, dopo il rilascio della camera e prima della partenza, di godere ancora di qualche ora di relax.

TARIFE AGGIORNATE VEDI SEZIONI OFFERTE

MEZZA PENSIONE ~ BEVANDE INCLUSE

| Periodi | Notti | Camera Villaggio | Camera Hotel | RIDUZIONE LETTO AGGIUNTO | | SUPPLEMENTO PIANO TERRA per Bilò 4 e Trilo 6 Villaggio | |
|---------------|-------|------------------|--------------|--------------------------|--|--|----|
| | | | | 3° letto 3/13 anni | 4°/5°/6° letto 3°/4°/5°/6° letto dai 13 anni | | |
| 30/05 - 06/06 | 7 | 434 | 504 | GRATIS | 50% | 25% | 40 |
| 06/06 - 13/06 | 7 | 434 | 504 | GRATIS | 50% | 25% | 40 |
| 13/06 - 20/06 | 7 | 434 | 504 | GRATIS | 50% | 25% | 40 |
| 20/06 - 27/06 | 7 | 546 | 616 | GRATIS | 50% | 25% | 60 |
| 27/06 - 04/07 | 7 | 546 | 616 | GRATIS | 50% | 25% | 60 |
| 04/07 - 11/07 | 7 | 616 | 686 | GRATIS | 50% | 25% | 70 |
| 11/07 - 18/07 | 7 | 616 | 686 | GRATIS | 50% | 25% | 70 |
| 18/07 - 25/07 | 7 | 686 | 756 | 50% | 50% | 25% | 70 |
| 25/07 - 01/08 | 7 | 686 | 756 | 50% | 50% | 25% | 70 |
| 01/08 - 08/08 | 7 | 812 | 882 | 50% | 50% | 25% | 70 |
| 08/08 - 15/08 | 7 | 875 | 945 | 50% | 50% | 25% | 80 |
| 15/08 - 22/08 | 7 | 910 | 980 | 50% | 50% | 25% | 80 |
| 22/08 - 29/08 | 7 | 812 | 882 | 50% | 50% | 25% | 70 |
| 29/08 - 05/09 | 7 | 616 | 686 | GRATIS | 50% | 25% | 70 |
| 05/09 - 12/09 | 7 | 434 | 504 | GRATIS | 50% | 25% | 40 |
| 12/09 - 19/09 | 7 | 434 | 504 | GRATIS | 50% | 25% | 40 |
| 19/09 - 26/09 | 7 | 434 | 504 | GRATIS | 50% | 25% | 40 |

SUPER PRENOTA PRIMA

(VALIDO DAL 30/05 AL 26/09)
SCONTO DEL 5% PER PRENOTAZIONI ENTRO IL 31/03.

CAMERA HOTEL: OCCUPAZIONE MINIMA 3 PERSONE DAL 18/07 AL 29/08.
BILO 4 VILLAGGIO E BILO 4 ROSA: OCCUPAZIONE MINIMA 3 PERSONE DAL 18/07 AL 29/08.
TRILLO 6 VILLAGGIO: OCCUPAZIONE MINIMA 4 PERSONE DAL 18/07 AL 29/08.

RIDUZIONI/SUPPLEMENTI:
• Bambini 0/3 anni: gratuiti, pasti da buffet inclusi. • Culla: gratuita (da segnalare e richiedere alla prenotazione, su richiesta con spondine antiscivolo). • Bambini 3/13 anni: bambino gratis in 3° letto dal 30/05 al 18/07 e dal 29/08 al 26/09. • Piano famiglia: 2+2=3 quote (bambini fino a 13 anni n.c.) dal 18/07 al 29/08. • Pensione completa: Euro 10 per persona al giorno, in tutti i periodi. • Camera singola: non disponibile. • Riduzione bilò 4 rosa: riduzione Euro 35 per persona a settimana, da calcolare sulla tariffa delle camere villaggio (il bilò 4 rosa sono tutti al primo piano e senza telefono; angolo cottura non disponibile). • Supplemento piano terra: vedi tabella, disponibile per bilò4 e trilò6 villaggio, da pagare in loco. • Tessera club (obbligatoria dal 30/05 al 26/09): bambini 0/4 anni gratis, dai 4 anni euro 42 per persona, a settimana da pagare in loco. • Supplemento spiaggia (su richiesta da pagare in loco): prima fila: Euro 60 a settimana a camera/appartamento; • Seconda fila: Euro 35 a settimana a camera/appartamento. • Supplemento angolo cottura (non disponibile in Bilò Rosa): pulizia Euro 50 a settimana da pagare in loco (se non effettuata dal cliente); • Sconto sposti: sconto 10% in tutti i periodi. • Animali: non ammessi. NB: ALL'ARRIVO È OBBLIGATORIO PRESENTARE DOCUMENTI ATTENDENTI LA DATA DI NASCITA DEI BAMBINI E DEI NEONATI. IN MANCANZA SI PERDERÀ IL DIRITTO ALLA RIDUZIONE. VALE L'ETÀ COMPUTATA AL MOMENTO DEL CHECK-IN.

TASSA DI SOGGIORNO: EURO 1,30 PER PERSONA PER 7 GIORNI, ESCLUSI BAMBINI FINO A 13 ANNI N.C.

Alba Azzurra***

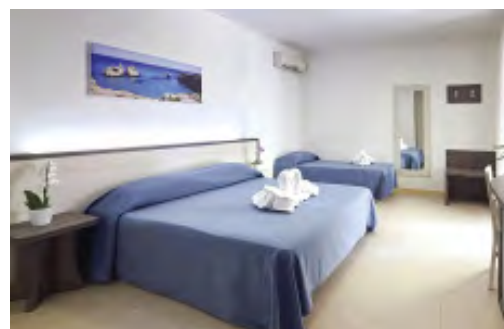

POSIZIONE

A soli 1000 mt da una delle più rinomate baie del Salento, dove un mare cristallino lambisce l'ampia spiaggia di sabbia bianca incastonata tra le splendide scogliere di Torre dell'Orso, si trova Alba Azzurra, con le sue costruzioni tipicamente mediterranee circondate dal verde. È composta da sei palazzine dove sono ubicate tutte le camere e da una zona servizi alla quale si accede separatamente. Alba Azzurra è vicinissima a luoghi di interesse storico, naturalistico e paesaggistico: a soli due chilometri il sito archeologico di Roca Vecchia con la sua torre di avvistamento cinquecentesca e le sue due grotte della Poesia, una delle quali definita una delle 10 piscine naturali più belle al mondo, ma anche a Otranto, Lecce e Castro con la famosa Grotta Zinzulusa. L'entroterra di Torre dell'Orso è ricchissimo di storia, tra dolmen e menhir, ma la località è anche un centro mondano, con la sua movida e i tanti locali che offrono divertimento nelle lunghe notti calde dei mesi estivi, con sagre e pizzeria travolgente nelle serate di piazza.

COME ARRIVARE

In aereo: Aeroporto di Brindisi Papola Casale: distanza 75 Km - Aeroporto di Bari Palese: distanza 196 Km.

In treno: Da Lecce: SP1 Lecce-Vernole, SP145 e SP297 direzione Melendugno (LE) - distanza 25 km.

In auto: Uscita Bari nord, proseguire per la SS Brindisi-Lecce, Tangenziale Est (direzione Melendugno), strada provinciale per Torre dell'Orso.

DESCRIZIONE E SERVIZI

Sistemazione: 71 camere con aria condizionata, TV sat, cassetta di sicurezza, frigobar. Disponibili **24 camere Economy** (2 posti letto) con letto matrimoniale e patio situate al piano inferiore delle palazzine alle quali si accede scendendo una rampa di scale; **47 camere Family** (3/4 posti letto) con una camera con letto matrimoniale e una camera con divano letto estraibile o a castello, con balcone o patio situate al piano terra o al primo piano. Tra le Family 4 camere sono attrezzate per diversamente abili. Tutti i bagni sono dotati di doccia con box. Tutte le camere hanno tavolo e sedie all'esterno.

Ristorazione: (Lunch: 12:30 - 14:30 - Dinner: 19:30 - 21:30. Il ristorante ha un'ampia sala dove oltre ad essere servita una ricca prima colazione a buffet, si potranno gustare pranzo e cena con servizio a buffet con menu tipici della cucina pugliese, ma anche nazionale e internazionale (acqua e vino della casa inclusi). Serate a tema con serata pugliese e serata elegante. Speciale celiaci: oltre al buffet, si mettono a disposizione i prodotti base: pane, pasta e biscotti. La tariffa in mezza pensione comprende: welcome drink, tessera club, colazione e cena a buffet (19.30-21.30) acqua e vino inclusi con tavolo assegnato e serate a tema, biberoneria, wi-fi nella hall, piscine con scivoli ad acqua, baby park, animazione diurna e serale (31/05 - 13/09), miniclub e junior club (14/06-13/09 h.10.00-13.00 / 16.00-

SICUREZZA NELLE NOSTRE STRUTTURE

CDSHotels ha messo in atto in tutte le sue strutture le sue linee guida aziendali Anti-Covid 19, sulla base delle raccomandazioni OMS per il settore turistico, del DPCM del 17 maggio e delle "Linee di indirizzo per la riapertura delle attività economiche produttive e ricreative" emanate dalla Conferenza delle Regioni e delle Province Autonome. Nel caso in cui OMS aggiorni tali linee guida o nel caso in cui il governo nazionale e/o regionale promulgino ulteriori DPCM e ordinanze, CDSHotels si impegna ad aggiornare ed adeguare prontamente le sue linee guida aziendali.

Le linee guida aziendali CDSHotels sono consultabili al seguente link: <https://www.cdshotels.it/linee-guida-covid-19/>

19.30), servizio spiaggia presso il lido convenzionato e servizio navetta da/per il lido (su prenotazione, ad esaurimento), campi sportivi diurni, parcheggio interno. Mini crociera in catamarano sino alla Baia dell'Orte con snorkeling e aperitivo a bordo dal 31/05 al 27/09 (condizioni meteo permettendo) con partenza dal Porto di Otranto (transfer a pagamento). **Biberoneria:** Cucina a disposizione delle mamme e dei papà che vogliono preparare i pasti per i propri bambini. È attrezzata con forno a microonde, piastre elettriche, frigorifero, pentolini, mestolini e colini, frullatore, lavandino per il lavaggio stoviglie. Negli orari dei pasti è presente il personale per assistere mamma e papà. **Bar: Bar Piscina** in zona piscina. **Servizi:** reception 24/24, **Wi-Fi** gratuito nella hall, piscine attrezzate con ombrelloni e lettini, ristorante, bar, parcheggio privato, parco giochi per bambini, animazione diurna e serale (31 maggio-13 settembre), mini club ad orari prestabiliti (14 giugno-13 settembre), campo da calcetto, campo da beach volley, ser-

vizio spiaggia con ombrellone e lettini e servizio navetta presso e i lidi convenzionati (31 maggio/13 settembre, compreso nella quota, su prenotazione sino ad esaurimento). **Mini crociera in catamarano sino alla Baia dell'Orte (transfer a pagamento).** **Nello il Gabbianello:** la mascotte CDSHotels diverte grandi e piccoli con la sua simpatia e la sua frizzante compagnia durante gli orari del miniclub, dello junior club e della baby dance. **Servizi a pagamento:** bar, frigo bar, noleggio biciclette e auto, medico generico su chiamata, transfer da/per i principali aeroporti e stazioni ferroviarie, escursioni. **Spiegia** (31 maggio/13 settembre): Spiegia libera a circa 1 km nella cala di Torre dell'Orso. Spiegia convenzionata compresa nella quota: (distante ca 2,5 km) con ombrelloni e lettini (su prenotazione sino ad esaurimento). Servizio navetta ad orari prestabiliti (su prenotazione sino ad esaurimento). **Animali:** sono ammessi cani di piccola taglia (massimo 10 kg) a disponibilità limitata su richiesta. Nella camera vengono fornite scodelle per cibo e acqua. Il cane potrà circolare nelle aree a lui dedicate specificate all'interno del regolamento che viene consegnato all'arrivo (ad esempio non in zona piscine, hall, ristorante, parcheggio e campi sportivi), munito di guinzaglio e museruola. Non è prevista la fornitura di cibo per il cane. Non sono ammessi altri animali. Non sono ammessi presso i lidi convenzionati. **Soggiorni:** minimo 7 notti dal 28 giugno al 06 settembre, nei restanti periodi soggiorni liberi. Le camere vengono consegnate a partire dalle ore 17.00 del giorno di arrivo e devono essere rilasciate entro le ore 10.00 del giorno di partenza.

TARIFE AGGIORNATE VEDI SEZIONI OFFERTE

MEZZA PENSIONE ~ BEVANDE AI PASTI INCLUSE

| Periodi | Notti | Camera Economy (2 pax) | Camera Family (3/4 pax) | RIDUZIONE LETTO AGGIUNTO | | |
|---------------|-------|------------------------|-------------------------|--------------------------|--------------------|-------------------------|
| | | | | 3° letto 3/13 anni | 4° letto 3/13 anni | 3°/4° letto dai 13 anni |
| 31/05 - 07/06 | 7 | 420 | 490 | GRATIS | 50% | 25% |
| 07/06 - 14/06 | 7 | 420 | 490 | GRATIS | 50% | 25% |
| 14/06 - 21/06 | 7 | 420 | 490 | GRATIS | 50% | 25% |
| 21/06 - 28/06 | 7 | 490 | 560 | GRATIS | 50% | 25% |
| 28/06 - 05/07 | 7 | 490 | 560 | GRATIS | 50% | 25% |
| 05/07 - 12/07 | 7 | 595 | 665 | GRATIS | 50% | 25% |
| 12/07 - 19/07 | 7 | 595 | 665 | GRATIS | 50% | 25% |
| 19/07 - 26/07 | 7 | 700 | 770 | GRATIS | 50% | 25% |
| 26/07 - 02/08 | 7 | 700 | 770 | GRATIS | 50% | 25% |
| 02/08 - 09/08 | 7 | 770 | 840 | GRATIS | 50% | 25% |
| 09/08 - 16/08 | 7 | 910 | 980 | 50% | 50% | 25% |
| 16/08 - 23/08 | 7 | 770 | 840 | 50% | 50% | 25% |
| 23/08 - 30/08 | 7 | 770 | 840 | GRATIS | 50% | 25% |
| 30/08 - 06/09 | 7 | 595 | 665 | GRATIS | 50% | 25% |
| 06/09 - 13/09 | 7 | 420 | 490 | GRATIS | 50% | 25% |
| 13/09 - 20/09 | 7 | 420 | 490 | GRATIS | 50% | 25% |
| 20/09 - 27/09 | 7 | 420 | 490 | GRATIS | 50% | 25% |

SUPER PRENOTA PRIMA

Valido per soggiorni dal 31 maggio al 27 settembre escluso ponti e festività
10% DI SCONTO SUL SOGGIORNO PER PRENOTAZIONI CONFERMATE ENTRO IL 31/03.
5% DI SCONTO SUL SOGGIORNO PER PRENOTAZIONI CONFERMATE ENTRO IL 30/04.

ALL'ARRIVO È OBBLIGATORIO PRESENTARE DOCUMENTI ATTESTANTI LA DATA DI NASCITA DEI BAMBINI E DEI NEONATI. IN MANCANZA SI PERDERÀ IL DIRITTO ALLA RIDUZIONE. LE ETÀ SI INTENDONO PER ANNI COMPIUTI AL MOMENTO DEL CHECK IN.

RIDUZIONI/SUPPLEMENTI:

- **Infant 03 anni:** gratis; culla: gratuita (da richiedere e segnalare alla prenotazione).
- **Supplemento singola:** su richiesta: +35%.
- **Supplemento pensione completa:** Euro 15 a persona al giorno.
- **Pasto extra:** Euro 20 per persona.
- **Euro 15 bambini 3/13 anni n.c.,** in tutti i periodi e da pagare in loco.
- **Speciale 1 adulto + 1 infant 0/3 anni:** pagano 1 quota intera + 1 supplemento singola.
- **Speciale 1 adulto + 1 bambino 3/13 anni:** pagano 1 quota intera e una scontata del 25%. In presenza di 1 adulto + 2 bambini saranno richieste minimo 2 quote, il terzo letto sarà scontato come da tabella.
- **Animali di piccola taglia:** Euro 10 al giorno da regolare in loco.

Ponti e festività hanno tariffe e sconti dedicati pubblicati sul sito web. Le tariffe non comprendono eventuali aumenti Iva e Imposta di soggiorno che dovessero essere introdotti anche dopo la conferma di prenotazione.

TASSA DI SOGGIORNO: EURO 1,50 PER PERSONA AL GIORNO DA PAGARE IN LOCO, IN TUTTI I PERIODI PER MASSIMO 7 NOTTI DI PERMANENZA (BAMBINI 0/7 ANNI E OVER 75 ESCLUSI).

Relais Masseria Le Cesine ****

CDSHOTELS

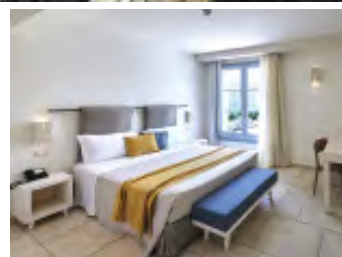

POSIZIONE

Immergersi nel verde della campagna pugliese, addormentarsi a bordo piscina baciati dal sole e coccolati dal canto delle cicale, passeggiare sotto le stelle, tra pini e ulivi, vicino ad un'antica masseria, tuffarsi nelle acque limpide della costa adriatica salentina... un sogno? Esattamente, si chiama Relais Masseria Le Cesine! Adiacente all'oasi protetta del WWF "Le Cesine", vicina ad alcuni dei più importanti centri culturali del Salento, come Otranto e Lecce, e a due passi da alcune delle più belle località marine della costa adriatica, il Relais Masseria Le Cesine è composto da un hotel con camere distribuite in orizzontale su un unico livello e da un'antica masseria ristrutturata, immersa in un uliveto, con camere, sala ristorante e centro benessere. Con la sua spiaggia di sabbia e la componente naturale predominante, il Relais Masseria Le Cesine rappresenta la soluzione ideale per chi desidera una vacanza a stretto contatto con la natura senza rinunciare al comfort e alle attenzioni di un Relais 4 Stelle.

COME ARRIVARE

In aereo: Aeroporto di Brindisi Papola Casale km 68; aeroporto di Bari Palese km 188.

In treno: Stazione FFSS di Lecce km 22;

In auto: Autostrada adriatica A 14 - uscita Bari Nord - tangenziale direzione Lecce.

DESCRIZIONE E SERVIZI

123 camere ampie e luminose, dotate di ogni comfort: aria condizionata, telefono, TV, cassetta di sicurezza, frigobar (attrezzato su richiesta). Le camere sono suddivise in: 92 **Comfort** da 2 a 5 posti letto (di cui 14 comunicanti e 6 con doppio bagno, uno dei due per Ospiti diversamente abili) con letto matrimoniale e divano letto fisso o a castello, 6 **Suite 2+2** (ingresso con divano letto 2 posti estraibile e camera matrimoniale). Sono disponibili inoltre 25 camere **Classic** situate all'interno della antica masseria e sono suddivise in: 21 **Classic Comfort** da 2 a 5 posti letto con letto matrimoniale e divano letto fisso e a castello e 4 **Classic Deluxe** con letto matrimoniale e divano letto 1 posto. **Ristorante:** L'ampia Sala Ristorante "L'Oasi dei Sapori" e la Sala "Sotto le Stelle" propongono tutti i giorni piatti tipici della cucina salentina e piatti nazionali e internazionali, preparati con cura dal nostro chef (serviti a buffet con acqua e vino in dispenser e soft drink). È possibile cenare all'aperto sotto i porticati prospicienti le due sale ristorante. Speciale celiaci: si mettono a disposizione i prodotti base (pane, pasta, biscotti). "Il Pugliese" (17/05-27/09): raffinato ristorante Country chic dove si possono gustare le migliori specialità della tradizione pugliese, disponibile solo per cena su prenotazione e compreso nella quota. Nei periodi di bassa stagione (fino al 17/05 e dal 27/09) a discrezione della Direzione, il servizio a buffet potrebbe essere sostituito dal servizio al tavolo con menù di tre portate. "Il borgo dei mestieri e dei sapori pugliesi" (17/05-27/09): ogni mercoledì pomeriggio esposizione e vendita di prodotti tipici locali, cesti tipici pugliesi, orecchiette ed altri tipi di pasta pugliese, degustazione di formaggi locali ed oli locali con friselline, esibizione di un Gruppo Folk con musicisti e danzatori di pizzica con possibilità di imparare i passi base del ballo; per concludere cena tipica pugliese con buffet di piatti tipici. **Biberoneria** attrezzata con forno a microonde, quattro piastre elettriche, frigorifero, frullatore, pentolini, mestolini e colini, lavandino per il lavaggio stoviglie e alimenti selezionati (brodo vegetale senza sale, passato di verdure, salsa di pomodoro senza sale, passato di legumi, latte fresco, formaggi, formaggio grattugiato, yogurt bianco o alla frutta, succhi di frutta (pera e pesca), biscotti, fette biscottate, miele, tre tipi di pasta secca, crema di riso, crema di mais e tapioca, semolino) e presenza di personale per assistere mamma e papà durante le ore dei pasti. All'hotel è stato attribuito da parte della regione Puglia il marchio "Puglia loves family" che prevede alcuni servizi gratuiti per le famiglie come fasciatoio, scaldabiberon, riduttore sedile

SICUREZZA NELLE NOSTRE STRUTTURE

CDSHotels ha messo in atto in tutte le sue strutture le sue linee guida aziendali Anti-Covid 19, sulla base delle raccomandazioni OMS per il settore turistico, del DPCM del 17 maggio e delle "Linee di indirizzo per la riapertura delle attività economiche produttive e ricreative" emanate dalla Conferenza delle Regioni e delle Provincie Autonome. Nel caso in cui OMS aggiorni tali linee guida o nel caso in cui il governo nazionale e/o regionale promulgano ulteriori DPCM e ordinanze, CDSHotels si impegna ad aggiornare ed adeguare prontamente le sue linee guida aziendali.

Le linee guida aziendali CDSHotels sono consultabili al seguente link: <https://www.cdshotels.it/linee-guida-covid-19/>

wc, cestino igienico per pannolini, seggiolone e vaschetta per bagnetto, su richiesta al momento del check in. **Bar:** Il Bar L'Ulivo, di fronte alle piscine, dispone di ampi spazi dove saranno serviti golosi aperitivi e bevande fresche. È attrezzato con distributori di bevande analcoliche e con tavolini e sedie all'esterno per permettere agli Ospiti di sorseggiare gustosi cocktail. Il Bar Spiaggia, posizionato all'arrivo in spiaggia con ampio prato antistante attrezzato con tavoli, sedie, ombrelloni e lettini, bar, docce e servizi. Il Bar Masseria, posizionato all'interno della sala ristorante della Masseria. **La Formula All Inclusive (17/05-27/09) include:** Tesserina club, wi-fi, servizio di facchinaggio, welcome drink, pensione completa con bevande ai pasti e serate a tema, tavolo assegnato. "Borgo dei mestieri e dei sapori pugliesi", biberoneria con prodotti, 2 percorsi benessere* in Spa, serata tipica, cena elegante, light breakfast (09.30/11.30) presso il Bar L'Ulivo; bevande analcoliche, birra, alcolici e superalcolici nazionali, snack dolci e salati, caffetteria, gelato ad orari prestabiliti, aperitivo dello chef, aperitivo salentino e aperitivo di gala con crudo mare e musica live una volta alla settimana, tea time con piccola pasticceria, passaggi frutta, pizza ad orari prestabiliti, appuntamento gastronomico notturno; 3 piscine, spiaggia e navetta da/per la spiaggia con ombrelloni e lettini, piano bar, animazione, fitness room, percorso fitness, campi sportivi diurni, mini crociera in Catamarano sino alla Baia dell'Orte con snorkeling e aperitivo a bordo dal 25/05 al 27/09 (su prenotazione sino ad esaurimento, condizioni meteo permettendo) con partenza dal porto di Otranto (transfer a pagamento), 28/06-13/09: Mini club con orario continuato dalle ore 09.30 alle 19.30

e dalle 19.30 alle 21.30 con attività ludiche insieme alla nostra simpaticissima mascotte Nello il Gabbianello, pranzo con menu dedicato e dalle 19.30 alle 21.30 cena con menu dedicato e baby dance. Ristorante "Il Pugliese" (su prenotazione dal 17/05 al 27/09, sino ad esaurimento disponibilità) incluso nella quota del soggiorno. **Special Weeks: Vintage Week** dal 2/08 al 09/08, una settimana all'insegna degli anni ruggenti con serate a tema, esibizione di ballerini professionisti, abiti, dolci vintage ed in palio un tour di 2 ore in auto d'epoca. **All Inclusive NON COMPRENDE:** acqua minerale - birra - vino - soft drinks - liquori - alcolici e superalcolici di marche italiane ed estere servite in bottiglia o lattina, gelati e altri prodotti confezionati. **HBB:** (dal 12/04 al 16/05 e dal 27/09 al 28/10) si può scegliere tra HBB (riduzione Euro 15.00 per persona al giorno) o All Inclusive (servizio facchinaggio, 2 percorsi benessere* in Spa, wi-fi, FBB con bevande incluse; bevande analcoliche, birra, alcolici e superalcolici nazionali, snack dolci e salati, caffetteria presso il Bar, piscine, fitness room, campi sportivi diurni, piano bar 2 volte alla settimana).

(*) **Il percorso benessere comprende (60 min):** Jacuzzi, bagno turco, docce emozionali, zona relax. **Prenotazioni in loco, sino ad esaurimento posti disponibili. Servizi a pagamento:** store, trattamenti e massaggi presso la SPA nella masseria, servizio di lavanderia, noleggio passeggini (fino ad esaurimento), vaschette da bagno per bambini (fino ad esaurimento), noleggio biciclette e auto, utilizzo notturno dei campi sportivi, disponibilità medico generico su chiamata, transfer da/per i principali aeroporti e stazioni ferroviarie ed escursioni. **Spiaggia:** di sabbia, ubicata a 1200 mt dall'uscita del villaggio attrezzata con ombrelloni e lettini fino ad esaurimento. Zona bar su prato misto a sabbia con bar in all inclusive, docce, servizi ed area relax con ombrelloni e lettini. Navetta da/per la spiaggia ad orario continuato. A disposizione degli ospiti diversamente abili alcuni ombrelloni adiacenti la passerella che conduce alla battigia e possibilità di utilizzo della sedia job.

Centro benessere CDS Beauty & Spa: il piccolo e suggestivo Centro Benessere, situato all'interno della Masseria, è completo di Jacuzzi, bagno turco, docce emozionali, tisaneria e cabine massaggi pensate per il relax ed il benessere fisico degli Ospiti. **Animali:** non ammessi.

Soggiorni: da domenica (consegna camere ore 17.00) a domenica (rilascio camere ore 10.00). Soggiorno minimo 7 notti dal 7/06 al 13/09, soggiorni inferiori su richiesta e con supplemento. Disponibile deposito bagagli.

TARIFFE AGGIORNATE VEDI SEZIONI OFFERTE

ALL INCLUSIVE

| Periodi | Notti | Camera Comfort | Camera Classic (Masseria) | RIDUZIONE LETTO AGGIUNTO |
|---------------|-------|----------------|---------------------------|----------------------------|
| 17/05 - 24/05 | 7 | 700 | 840 | 3° letto 3/13 anni 50% |
| 24/05 - 31/05 | 7 | 700 | 840 | 4° letto 3/13 anni 50% |
| 31/05 - 07/06 | 7 | 700 | 840 | 3/4° letto dai 13 anni 25% |
| 07/06 - 14/06 | 7 | 700 | 840 | GRATIS 50% |
| 14/06 - 21/06 | 7 | 700 | 840 | GRATIS 50% |
| 21/06 - 28/06 | 7 | 875 | 1.015 | GRATIS 50% |
| 28/06 - 05/07 | 7 | 875 | 1.015 | GRATIS 50% |
| 05/07 - 12/07 | 7 | 980 | 1.120 | GRATIS 50% |
| 12/07 - 19/07 | 7 | 980 | 1.120 | GRATIS 50% |
| 19/07 - 26/07 | 7 | 1.085 | 1.225 | GRATIS 50% |
| 26/07 - 02/08 | 7 | 1.085 | 1.225 | GRATIS 50% |
| 02/08 - 09/08 | 7 | 1.190 | 1.330 | GRATIS 50% |
| 09/08 - 16/08 | 7 | 1.365 | 1.505 | GRATIS 50% |
| 16/08 - 23/08 | 7 | 1.260 | 1.400 | GRATIS 50% |
| 23/08 - 30/08 | 7 | 1.190 | 1.330 | GRATIS 50% |
| 30/08 - 06/09 | 7 | 980 | 1.120 | GRATIS 50% |
| 06/09 - 13/09 | 7 | 700 | 840 | GRATIS 50% |
| 13/09 - 20/09 | 7 | 700 | 840 | GRATIS 50% |
| 20/09 - 27/09 | 7 | 700 | 840 | GRATIS 50% |

SUPER PRENOTA PRIMA 10% DI SCONTO SUL SOGGIORNO PER PRENOTAZIONI CONFERMATE ENTRO IL 31/03.

PRENOTA PRIMA 5% DI SCONTO SUL SOGGIORNO PER PRENOTAZIONI CONFERMATE ENTRO IL 30/04.

RIDUZIONI/SUPPLEMENTI:
 • Infant 0/3 anni - gratis; • Culla: gratuita (da richiedere e segnalare alla prenotazione); • Riduzione 5° letto in classic comfort (in Masseria); bambino 3/13 anni - 50%; da 13 anni - 25%; • Supplemento camera singola: + 35%; • Pranzo extra: adulti Euro 25, bambini 3/13 anni Euro 18 in tutti i periodi da pagare in loco; • Supplemento soggiorni brevi dal 07/06 al 13/09 (per persona al giorno): 1 notte Euro 20, 2/3 notti Euro 10. Bambini 3/13 anni sconto 50%, in tutti i periodi; • Supplemento camera suite: Euro 50 al giorno a camera da calcolare sulla tariffa della camera comfort; • Supplemento camera classic deluxe (in masseria zona padronale): Euro 30 a camera al giorno da calcolare sulla tariffa della camera classic (include accappatoio, cesto di frutta e fornitura minibar in camera, riassesto due volte al giorno); • Piano famiglia: 2+2+3 quote (bambini fino a 13 anni) dal 09/08 al 23/08; • Speciale 1 adulto + 1 infant 0/3 anni: pagano 1 quota intera + 1 supplemento singola; • Speciale 1 adulto + 1 bambino 3/13 anni: pagano 1 quota intera e una scontata del 25%. In presenza di 1 adulto + 2 bambini saranno richieste minimo 2 quote, il terzo letto sarà scontato come da tabella. • Spesi: sconto 10% in tutti i periodi.

ALL'ARRIVO È OBBLIGATORIO PRESENTARE DOCUMENTI ATTESTANTI LA DATA DI NASCITA DEI BAMBINI E DEI NEONATI. IN MANCANZA SI FERDERÀ IL DIRITTO ALLA RIDUZIONE. LE ETÀ SI INTENDONO PER ANNI COMPIUTI AL MOMENTO DEL CHECK IN.

TASSA DI SOGGIORNO: EURO 1,50 A PERSONA AL GIORNO DAI 13 ANNI, DA REGOLARE IN LOCO.

Hotel Basiliani****

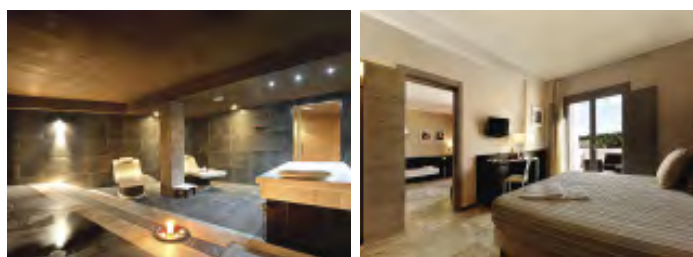
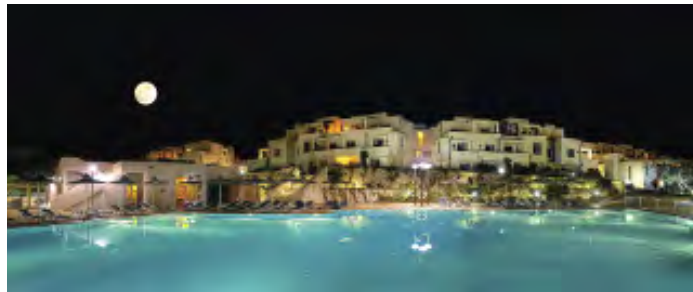

POSIZIONE

A soli 800 mt dal centro storico di Otranto, una tra le più rinomate località salentine, sorge l'hotel "Basiliani", con i suoi ampi pergolati, terrazze esterne, sentieri e vialetti all'aperto incastonati nella pietra, tipici dell'architettura del luogo. L'Hotel è dotato del meraviglioso centro benessere "Il Melograno", il più grande del Salento. Grazie alla sua strategica posizione, gli Ospiti avranno la possibilità di visitare le bellezze dei luoghi che lo circondano, tra queste: la cava di Bauxite considerata una delle mete più cult del Salento, il centro storico di Otranto con il suo castello e la cattedrale Medievale, le lunghe spiagge bianche degli Alimini, il faro Punta Palascia noto come il punto più ad est d'Italia e Lecce, capitale italiana del Barocco.

COME ARRIVARE

In aereo: Aeroporto di Brindisi distanza 117 Km; Aeroporto di Bari Palese distanza 215 Km.

In treno: Stazione ferroviaria FFSS. di Otranto (LE) distanza 2.5 km; Stazione ferroviaria FFSS. di Lecce distanza 51.3 km.

In auto: Da Lecce: SS101 direzione Gallipoli - uscita 11B-Maglie, proseguire per 30 km circa; prendere l'uscita per Otranto SS16; giunti a Otranto proseguire sulla SS16, in direzione santa Cesarea Terme; superato il viadotto del fiume Idro girare alla prima uscita a sinistra per Otranto Colle dei martiri | Porto.

DESCRIZIONE E SERVIZI

Sistemazione: 128 camere eleganti e raffinate, dotate di ogni comfort, aria condizionata, telefono, TV, connessione mediante servizio LAN, cassetta di sicurezza, minibar (attrezzato su richiesta). Disponibili 56 camere **Comfort** (2 posti letto) con letto matrimoniale, alcune con balcone/patio, adiacenti al corpo centrale dell'Hotel; 55 **Superior** (2/4 posti letto) con letto matrimoniale e 1 letto singolo o castello, molte con balcone e la maggior parte con vista piscina; 9 **Suite Superior** con doppio ambiente (4 posti letto) con camera d'ingresso con divano letto e camera matrimoniale, con supplemento; 8 **Vip Room** (2+1 posto letto) con letto matrimoniale e vasca con idromassaggio in camera, con supplemento, che comprende: accappatoio, cesto di frutta e proscioco all'arrivo, fornitura minibar e percorso benessere in SPA (90 min) e ombrellone in zona VIP in spiaggia. Tra le Superior, 2 camere sono attrezzate per diversamente abili. Tutti i bagni sono dotati di doccia con box. **Ristorazione:** Il raffinato ristorante "Gli Ulivi" è caratterizzato da un'ampia sala interna climatizzata con bar ed una terrazza esterna, in parte coperta, prospiciente la piscina dove, oltre ad essere servita una ricca prima colazione a buffet di dolce e salato, gli Ospiti potranno gustare il pranzo e la cena con sfizioso menu tipico della cucina pugliese, ma anche nazionale e internazionale. Il servizio è al tavolo, con in più un buffet di antipasti, insalate e contorni, frutta e dolce, acqua e vino in caraffa inclusi. Speciale celiaci: oltre al buffet, si mettono a disposizione i prodotti base: pane, pasta e biscotti; disponibile menu vegano. **Orari: Lunch:** 12.30 - 14.30/ **Dinner:** 20.00 - 22.00 Dal 1° gennaio al 31 marzo e dal 31 ottobre al 30 dicembre sono disponibili solo i trattamenti di B&B e HBB, ad eccezione del fine settimana (sabato/domenica) quando è disponibile anche il trattamento di FBB. **Bar: Bar Basilio**, situato nella hall, dove si possono gustare welcome drink, accompagnati da una piacevole musica di sottofondo per dare un brioso inizio alla vacanza; **Bar Oriented** in zona piscina, dove si può godere appieno di magiche ore di relax incoronate dai giochi di luce del cielo serale; piano bar due volte a settimana dal 14 giugno al 13 ottobre; **Bar del Borgo** situato nel roof garden. **Servizi:** reception 24/24, wifi gratuito nella hall, internet gratuito nelle camere con collegamento LAN, ascensori, piscina scoperta attrezzata con ombrelloni e lettini, ristorante "Gli Ulivi" con terrazza

SICUREZZA NELLE NOSTRE STRUTTURE

CDSHotels ha messo in atto in tutte le sue strutture le sue linee guida aziendali Anti-Covid 19, sulla base delle raccomandazioni OMS per il settore turistico, del DPCM del 17 maggio e delle "Linee di indirizzo per la riapertura delle attività economiche produttive e ricreative" emanate dalla Conferenza delle Regioni e delle Province Autonome. Nel caso in cui OMS aggiorni tali linee guida o nel caso in cui il governo nazionale e/o regionale promulgino ulteriori DPCM e ordinanze, CDSHotels si impegna ad aggiornare ed adeguare prontamente le sue linee guida aziendali.

Le linee guida aziendali CDSHotels sono consultabili al seguente link: <https://www.cdshotels.it/linee-guida-covid-19/>

esterna, 3 bar, roof garden, parcheggio privato, parco giochi per bambini, mini club ad orari prestabiliti, piano bar in periodi prestabiliti, SPA "Il Melograno", 5 sale congressi, servizio spiaggia con ombrellone e lettini presso il lido convenzionato, navetta da/per la spiaggia sino ad esaurimento. **Mini crociera in catamarano sino alla Baia dell'Orte con snorkeling e aperitivo a bordo dal 25 maggio al 27 settembre (condizioni meteo permettendo) con partenza dal porto di Otranto. Servizi a pagamento:** SPA (percorsi benessere, massaggi e trattamenti), sale congressi, servizio di lavanderia, bar, frigo bar, servizio in camera, noleggio biciclette e auto, medico generico su chiamata, transfer da/per i principali aeroporti e stazioni ferroviarie, escursioni. **Spiaggia (30 aprile - 30 settembre):** Spiaggia convenzionata compresa nella quota per chi sceglie le formule HBB e FBB, Lido Balnearea - Alimini (distante ca 10 km) con ombrelloni e lettini su prenotazione sino ad esaurimento, con servizio navetta ad orari prestabiliti su

prenotazione sino ad esaurimento. Per chi sceglie la formula B&B: € 15.00 al giorno (1 ombrellone e 2 lettini e navetta da/per la spiaggia su prenotazione sino ad esaurimento).

CDS Beauty & SPA: "Il Melograno", 2000 mq dove ritrovare il benessere e riscoprire l'armonia tra mente e corpo. Tra le numerose sale massaggi e la vasta scelta di trattamenti, il centro benessere dispone di una SPA SUITE, doccia solare, zona umida con 3 piscine interne riscaldate a diverse temperature, di cui 1 di 220 mq dotata di lettini idromassaggio e zona idromassaggio, sauna finlandese, bagno turco, aromarium, dolce emozionali, una sala hammam e zona relax con tiseneria. Presso la reception del centro benessere sono in vendita costumi e prodotti di bellezza. L'ingresso al centro benessere è consentito ai maggiori di 16 anni. Orario di apertura nei giorni feriali dalle 10:00 alle 19:30, nei giorni festivi dalle 10:00 alle 18:00.

Centro congressi: l'Hotel dispone di un importante centro congressi composto da 6 diverse sale meeting, 3 delle quali modulabili, e rappresenta la cornice ideale per convegni, meeting, seminari, conferenze, esposizioni, cerimonie. Gli ampi spazi interni ed esterni alle sale, i servizi dell'elegante hotel e del superlativo centro benessere più grande del Salento, consentono una ideale e armoniosa continuità delle attività previste per i partecipanti, completando e rendendo indimenticabile qualsiasi tipo di evento.

Animali: non ammessi. **Rilascio e Consegnare Camere:** Le camere vengono consegnate a partire dalle ore 17.00 del giorno di arrivo e devono essere rilasciate entro le ore 10.00 del giorno di partenza. È disponibile il deposito bagagli custodito per consentire, dopo il rilascio della camera e prima della partenza, di godere ancora di qualche ora di relax. **Soggiorni:** minimo 7 notti dall'9 al 16 agosto, nei restanti periodi soggiorni liberi.

TARIFFE AGGIORNATE
VEDI SEZIONI OFFERTE

QUOTE A PERSONA AL GIORNO

| Periodi | Notti | CAMERE COMFORT | | | CAMERE SUPERIOR | | | RIDUZIONE LETTO AGGIUNTO | | |
|---------------|----------|----------------|----------------|-------------------|-----------------|----------------|-------------------|--------------------------|--------------------|-------------------------|
| | | B&B | Mezza Pensione | Pensione Completa | B&B | Mezza Pensione | Pensione Completa | 3° letto 3/13 anni | 4° letto 3/13 anni | 3°/4° letto dai 13 anni |
| 17/05 - 24/05 | 1 | 65 | 90 | 115 | 75 | 100 | 125 | GRATIS | 50% | 25% |
| 24/05 - 31/05 | 1 | 65 | 90 | 115 | 75 | 100 | 125 | GRATIS | 50% | 25% |
| 31/05 - 07/06 | 1 | 65 | 90 | 115 | 75 | 100 | 125 | GRATIS | 50% | 25% |
| 07/06 - 14/06 | 1 | 65 | 90 | 115 | 75 | 100 | 125 | GRATIS | 50% | 25% |
| 14/06 - 21/06 | 1 | 65 | 90 | 115 | 75 | 100 | 125 | GRATIS | 50% | 25% |
| 21/06 - 28/06 | 1 | 75 | 100 | 125 | 85 | 110 | 135 | GRATIS | 50% | 25% |
| 28/06 - 05/07 | 1 | 75 | 100 | 125 | 85 | 110 | 135 | GRATIS | 50% | 25% |
| 05/07 - 12/07 | 1 | 85 | 110 | 135 | 95 | 120 | 145 | GRATIS | 50% | 25% |
| 12/07 - 19/07 | 1 | 85 | 110 | 135 | 95 | 120 | 145 | GRATIS | 50% | 25% |
| 19/07 - 26/07 | 1 | 95 | 120 | 145 | 105 | 130 | 155 | 50% | 50% | 25% |
| 26/07 - 02/08 | 1 | 95 | 120 | 145 | 105 | 130 | 155 | 50% | 50% | 25% |
| 02/08 - 09/08 | 1 | 100 | 125 | 150 | 110 | 135 | 160 | 50% | 50% | 25% |
| 09/08 - 16/08 | 1 Min. 7 | 120 | 145 | 170 | 130 | 155 | 180 | 50% | 50% | 25% |
| 16/08 - 23/08 | 1 | 110 | 135 | 160 | 120 | 145 | 170 | 50% | 50% | 25% |
| 23/08 - 30/08 | 1 | 100 | 125 | 150 | 110 | 135 | 160 | 50% | 50% | 25% |
| 30/08 - 06/09 | 1 | 85 | 110 | 135 | 95 | 120 | 145 | GRATIS | 50% | 25% |
| 06/09 - 13/09 | 1 | 65 | 90 | 115 | 75 | 100 | 125 | GRATIS | 50% | 25% |
| 13/09 - 20/09 | 1 | 65 | 90 | 115 | 75 | 100 | 125 | GRATIS | 50% | 25% |
| 20/09 - 27/09 | 1 | 65 | 90 | 115 | 75 | 100 | 125 | GRATIS | 50% | 25% |

SUPER PRENOTA PRIMA

(VALIDO DAL 31/05 AL 27/09 ED ESCLUSI PONTI E FESTIVITÀ)
10% DI SCONTO SUL SOGGIORNO PER PRENOTAZIONI CONFERMATE ENTRO IL 31/03.
SCONTO 5% PER PRENOTAZIONI CONFERMATE ENTRO IL 30/04.
(PER PONTI E FESTIVITÀ TARIFFE E SCONTI DEDICATI PUBBLICATI SUL SITO WEB)

RIDUZIONI/SUPPLEMENTI:

• **Infant 0/3 anni:** gratuito; • **Culla:** gratuita (da richiedere e segnalare alla prenotazione); • **Supplemento singola:** +35%; • **Speciale 1 adulto + 1 infant 0/3 anni:** pagano 1 quota intera + 1 supplemento singola; • **Speciale 1 adulto + 1 bambino 3/13 anni:** pagano 1 quota intera e una scontata del 25%. In presenza di 1 adulto + 2 bambini saranno richieste minimo 2 quote, il terzo letto sarà scontato come da tabella; • **Supplemento suite superior (composta da 2 ampie camere):** Euro 10 per persona al giorno, scontati come da tabella, da calcolarsi sulla tariffa della camera superior; • **Vip room:** Euro 70 a camera al giorno, da calcolarsi sulla tariffa della camera superior; • **Ingresso in spa (riservato ai maggiori di 16 anni):** percorso benessere 90 minuti Euro 15 a persona; • **Spiaggia convenzionata (30/04-30/09):** Lido balnearea - Alimini distante 10 km inclusa nelle formule HBB e FBB. Per la formula B&B Euro 15 al giorno sino ad esaurimento (1 ombrellone e 2 lettini e navetta da/per lido, sino ad esaurimento); • **Pranzo extra:** Euro 25 per persona, Euro 18 bambini 3/13 anni, in tutti i periodi da regolare in loco; • **Late check out:** supplemento Euro 20 a persona (entro le ore 17.00).

TASSA DI SOGGIORNO: EURO 2,00 PER PERSONA AL GIORNO IN TUTTI I MESI, TRANNE LUGLIO E AGOSTO EURO 3,00, DA PAGARE IN LOCO; MAX 7 GIORNI, BAMBINI 0/13 ANNI N.C. ESCLUSI.

Grand Hotel Riviera****



S. Maria al Bagno



POSIZIONE

La vacanza è uno dei momenti più belli della vita. Trascorrerla al Grand Hotel Riviera significa dimenticarsi di tutto, anche della routine e della fretta dei giorni lavorativi. Affacciato sul mare incontaminato della costa jonica salentina ed inserito nel pittoresco paesino di Santa Maria al Bagno, Marina di Nardò, si adagia per due ettari sulla scogliera terrazzata sino al mare, tra pini e rigogliosa macchia mediterranea, offrendo uno dei più suggestivi scenari sulla baia di Gallipoli.

COME ARRIVARE

In aereo: Aeroporto di Brindisi Papola Casale: distanza 80 Km - Aeroporto di Bari Palese: distanza 199 Km.

In treno: Stazione ferroviaria FF.SS. di Nardò (LE) distanza 9 km - Stazione ferroviaria FF.SS. di Lecce distanza 33 km.

In auto: Da Lecce SS101 direzione Gallipoli - uscita Galatone / Santa Maria Al Bagno - proseguire per Santa Maria Al Bagno - a Santa Maria Al Bagno imboccare la litoranea Emanuele Filiberto direzione Santa Caterina - l'Hotel è al n. 172/174.

DESCRIZIONE E SERVIZI

Il trattamento di mezza pensione con colazione e cena (primi e secondi serviti, buffet di antipasti, dolci e frutta ispirati alla tradizione locale), delizierà gli Ospiti lasciando loro tutto il tempo che meritano per rilassarsi e gustare la loro vacanza. E se avranno voglia di esplorare le bellezze dei luoghi che lo circondano, con la sua posizione tra il Parco Naturale di Porto Selvaggio, Gallipoli e Lecce, potranno visitare le più belle località del Salento e della Puglia ricche di storia, arte e cultura. **Camere:** 98 camere ampie e luminose, dotate di ogni comfort, aria condizionata, telefono, TV, cassetta di sicurezza, minibar. Disponibili 49 camere **comfort** (2/4 posti letto) con letto matrimoniale e 1 o 2 divani letto singoli, alcune con balcone, altre con una suggestiva vista roccia dall'atmosfera molto intima; 48 **Superior** (3/4 posti letto) con letto matrimoniale e 1 o 2 divani letto singoli, con vista mare e tre con vista piscina, molte con balcone; 1 **Panoramic** con letto matrimoniale, vasca in camera e ampia terrazza vista mare. Tra le Comfort e le Superior (3/4 posti letto) 6 camere sono attrezzate per diversamente abili con doppio bagno. Tutti i bagni sono dotati di doccia con box. **Puglia loves family:** all'hotel è stato attribuito da parte della regione Puglia il marchio "Puglia loves family" che prevede alcuni **servizi gratuiti per famiglie** come fasciatoio, scaldia biberon, riduttore sedile wc, cestino igienico per pannolini, seggiolone e vaschetta per bagnetto. **Su richiesta al momento del check-in. Ristorazione e Bar:** Al Grand Hotel Riviera vi sono due distinte sale ristorante: il Cioe Restaurant con un'ampia terrazza prospiciente il mare e la sala Nereide con il suo giardino retrostante dove si può cenare all'aperto. La colazione viene servita a buffet, mentre pranzo e cena vengono **serviti al tavolo** con buffet di antipasti, insalate e contorni, frutta e dolci (acqua e vino della casa inclusi). **Dal 24 maggio al 27 settembre** cena con angolo del casaro il lunedì, serata tutto mare il martedì, angolo internazionale il mercoledì, cena con braceria e musica dal vivo nel Roof Garden il giovedì, serata tipica con pizzeria suonata e ballata dal vivo il venerdì, "spritz pool party" in piscina il sabato pomeriggio con stuzzichini, cocktail e DJ set e la sera cena elegante gourmet con piano bar di musica d'autore, serata italiana con specialità di tutte le regioni la domenica. **Orari:** Colazione dal 12 aprile al 15 ottobre dalle ore 7:30 alle ore 10:30 con una grande varietà di dolce e salato inclusi succhi, acqua e vino; nei restanti periodi dalle 7:30 alle 9:00. **Lunch** dalle 12:30 alle 14:30 con servizio al tavolo e buffet di antipasti, insalate e contorni, frutta e dolci; acqua e vino della casa inclusi. **Dinner** dalle ore 19:30 alle ore 21:30, con servizio al tavolo e buffet di antipasti, insalate e contorni, frutta e dolci; acqua e vino della casa inclusi. **Risto-baby:** sono disponibili presso la sala ristorante seggioloni per i piccini. Su richiesta il personale di sala fornisce: brodo vegetale senza sale, passato

SICUREZZA NELLE NOSTRE STRUTTURE

CDSHotels ha messo in atto in tutte le sue strutture le sue linee guida aziendali Anti-Covid 19, sulla base delle raccomandazioni OMS per il settore turistico, del DPCM del 17 maggio e delle "Linee di indirizzo per la riapertura delle attività economiche produttive e ricreative" emanate dalla Conferenza delle Regioni e delle Province Autonome. Nel caso in cui OMS aggiorni tali linee guida o nel caso in cui il governo nazionale e/o regionale promulgino ulteriori DPCM e ordinanze, CDSHotels si impegna ad aggiornare ed adeguare prontamente le sue linee guida aziendali.

Le linee guida aziendali CDSHotels sono consultabili al seguente link: <https://www.cdshotels.it/linee-guida-covid-19/>

di verdure, crema di riso, salsa di pomodoro senza sale, latte intero o parzialmente scremato, formaggi, formaggio grattugiato, yogurt e 2 tipi di pasta per bambini preparata al momento. Negli orari di chiusura della sala ristorante è possibile rivolgersi al bar. **In camera disponibile bollitore e set bevande in bustina (thè, camomilla, tisane). Su richiesta da parte dei genitori i bambini possono cenare insieme alle animatrici del miniclub (dal 24 maggio al 27 settembre ad orari prestabiliti 10.00/13.00-16.00-20.00). Speciale celiaci: oltre al buffet, si mettono a disposizione i prodotti base: pane, pasta e biscotti e brioches. Bar:** Bar Riviera, situato nella hall vista mare, dove si possono gustare drink, accompagnati da una piacevole musica di sottofondo, in una raffinata atmosfera. Garden Bar, tra le due piscine e la pineta, da dove si può godere di una magnifica vista mare e vivere momenti indimenticabili incorniciati dai giochi di luce del cielo serale.

Servizi inclusi: welcome drink, reception 24/24, ascensori, Wi-Fi, biciclette, servizio di facchinaggio, teli mare, 2 piscine vista mare attrezzate con ombrelloni e lettini (la più piccola riscaldata e con idromassaggio, dal 12 aprile/15 ottobre), terrazze solarium, sala fitness, area relax, parco giochi, saletta TV, lido privato prospiciente l'Hotel (dal 1° maggio al 31 ottobre) attrezzato con pedane, ombrelloni, lettini sino ad esaurimento e scalette per fare il bagno, parcheggio privato recintato. **Dal 24 maggio al 27 settembre:** miniclub con cena insieme alle animatrici (10.00/13.00-16.00/20.00); sabato e domenica attività sino alle ore 21:00. **Percorso benessere in SPA:** 1 per-

corso incluso per soggiorni superiori alle 4 notti in tutti i periodi. **Servizi a pagamento:** SPA, Cioe Restaurant, 1 bar, 1 lounge bar, sale congressi, servizio di lavanderia, parrucchiere su chiamata, servizio in camera, noleggio auto, medico generico su chiamata, transfer da/per i principali aeroporti e stazioni ferroviarie, escursioni, corsi di diving, corso di vela presso il Circolo Velico "La Lampara", possibilità di alloggiare con il proprio cane (massimo 10 Kg) in determinate camere Comfort. **Spaggia:** lido privato fronte Hotel (1° maggio - 31 ottobre) Spiaggia di rocce privata attrezzata con pedane in legno, ombrelloni, lettini sino ad esaurimento e scalette per fare il bagno, prenotabile in reception. A soli 500 mt a sud dell'Hotel, spiaggia libera di Santa Maria al Bagno di sabbia bianca con acqua color smeraldo che digrada lentamente verso il fondale, raggiungibile a piedi percorrendo, su un comodo marciapiede, la litoranea che porta al piccolo centro di Santa Maria al Bagno. Dall'altro lato, verso nord, a circa 800 metri, spiaggia libera di sabbia di Santa Caterina. Spiaggia convenzionata a pagamento (1° aprile-30 settembre): Lido Bagno Maria nella spaggietta di Santa Maria al Bagno (ca 500 mt) e Lido Capirinha a Lido Conchiglie (ca 4 km), con sconti dedicati. **CDS Beauty & SPA:** Il piccolo e suggestivo Centro Benessere, situato all'interno dell'hotel, è completo di piscina scavata nella roccia con idromassaggio, bagno turco, docce emozionali, percorso Kneipp, cascata cervicale, cabine massaggi e zona relax con tiseneria. Possibilità di massaggi anche all'aperto, in gazebo posizionato in pineta vista mare. **1 percorso benessere incluso per soggiorni superiori alle 4 notti in tutti i periodi. CENTRO CONGRESSI:** 2 sale conferenza, sala Calypso e sala Perside, per congressi e meeting sino a 180 posti. Tre terrazze con una spettacolare vista mare, una di ca 500 mq fronte mare e due incastonate tra la pineta e le piscine, perfette per ricevimenti ed eleganti serate di gala. **Animali:** Euro 10 al giorno, ammessi cani di peso non superiore a Kg 10 in determinate camere Comfort, su richiesta al momento della prenotazione previa disponibilità, con extra da pagare in loco. Vengono forniti: comodo lettino e ciotole per acqua e cibo. Il cibo non viene fornito. **Soggiorni:** da domenica dalle ore 16.00 a domenica oltre le ore 11.00. È disponibile il deposito bagagli custodito per consentire, dopo il rilascio della camera e prima della partenza, di godere ancora di qualche ora di mare. Dall'09 al 16 agosto sono richieste minimo 5 notti.

TARIFFE AGGIORNATE VEDI SEZIONI OFFERTE

QUOTE A PERSONA IN MEZZA PENSIONE - BEVANDE INCLUSE

| Periodi | Notti | Camera Comfort | Camera Superior | RIDUZIONE LETTO AGGIUNTO | | |
|---------------|----------|----------------|-----------------|--------------------------|--------------------|-------------------------|
| | | | | 3° letto 3/13 anni | 4° letto 3/13 anni | 3°/4° letto dai 13 anni |
| 24/05 - 31/05 | 1 | 95 | 105 | GRATIS | 50% | 25% |
| 31/05 - 07/06 | 1 | 95 | 105 | GRATIS | 50% | 25% |
| 07/06 - 14/06 | 1 | 95 | 105 | GRATIS | 50% | 25% |
| 14/06 - 21/06 | 1 | 95 | 105 | GRATIS | 50% | 25% |
| 21/06 - 28/06 | 1 | 115 | 125 | GRATIS | 50% | 25% |
| 28/06 - 05/07 | 1 | 115 | 125 | GRATIS | 50% | 25% |
| 05/07 - 12/07 | 1 | 130 | 140 | GRATIS | 50% | 25% |
| 12/07 - 19/07 | 1 | 130 | 140 | GRATIS | 50% | 25% |
| 19/07 - 26/07 | 1 | 140 | 150 | 50% | 50% | 25% |
| 26/07 - 02/08 | 1 | 140 | 150 | 50% | 50% | 25% |
| 02/08 - 09/08 | 1 | 165 | 175 | 50% | 50% | 25% |
| 09/08 - 16/08 | 1 Min. 5 | 195 | 205 | 50% | 50% | 25% |
| 16/08 - 23/08 | 1 | 175 | 185 | 50% | 50% | 25% |
| 23/08 - 30/08 | 1 | 165 | 175 | 50% | 50% | 25% |
| 30/08 - 06/09 | 1 | 130 | 140 | GRATIS | 50% | 25% |
| 06/09 - 13/09 | 1 | 95 | 105 | GRATIS | 50% | 25% |
| 13/09 - 20/09 | 1 | 95 | 105 | GRATIS | 50% | 25% |
| 20/09 - 27/09 | 1 | 95 | 105 | GRATIS | 50% | 25% |

SUPER PRENOTA PRIMA

(Valido dal 24/05 al 27/09 escluso ponti e festività)

10% DI SCONTO SUL SOGGIORNO

PER PRENOTAZIONI CONFERMATE ENTRO IL 31/03.

5% DI SCONTO SUL SOGGIORNO

PER PRENOTAZIONI CONFERMATE ENTRO IL 30/04.

ALL'ARRIVO È OBBLIGATORIO PRESENTARE DOCUMENTI ATTESTANTI LA DATA DI NASCITA DEI BAMBINI E DEI NEONATI. IN MANCANZA SI PERDERÀ IL DIRITTO ALLA RIDUZIONE. VALE L'ETÀ AL MOMENTO DEL CHECK IN.

RIDUZIONI/SUPPLEMENTI:

• **Infant 0/3 anni:** gratuiti, culla hotel gratuita (da segnalare e richiedere alla prenotazione); • **Speciale 1 adulto + 1 infant 0/3 anni:** pagano 1 quota intera + 1 supplemento singola; • **Speciale 1 adulto + 1 bambino 3/13 anni:** pagano 1 quota intera e 1 scontata del 25%. In presenza di 1 adulto + 2 bambini saranno richieste minimo 2 quote, il terzo letto sarà scontato come da tabella. • **Piano famiglia:** 2+2=3 quote (bambini fino a 13 anni) dal 19/07 al 30/08.

SUPPLEMENTI SU RICHIESTA:

• **Supplemento pensione completa:** Euro 15 per persona al giorno (scontata come da tabella (servizi come in hbb)); • **Camera superior** (con terrazza vista mare frontale): Euro 20 per camera al giorno, da applicare sulla quota base in "Superior"; Panoramic suite (con terrazza da 160 mq vista mare e vasca da bagno in camera); Euro 50 per persona al giorno da applicare sulla tariffa della camera superior; • **Supplemento singola:** + 40%; • **Pasto extra:** euro 25 per persona; Euro 18 bambini 3/13 anni, in tutti i periodi e da regolare in loco; • **Late check out:** Euro 20 a persona (entro le ore 18.00); • **Spaggie convenzionate (01/04-30/09):** lido bagno maria a santa maria al bagno (400 mt dall'hotel) e lido capirinha a lido le conchiglie (4 km dall'hotel); • **Animali:** Euro 10 al giorno, da regolare in loco (disponibilità su richiesta);

Per ponti e festività tariffe e sconti dedicati pubblicati sul sito web.

TASSA DI SOGGIORNO: EURO 2 PER PERSONA AL GIORNO DA PAGARE IN LOCO.

Family Village****



VACANZE SICURE: PROTOCOLLO ADOTTATO

Ø Il numero di ospiti accolto sarà ridotto in funzione degli spazi disponibili; Ø idoneo materiale informativo sarà a disposizione del personale e degli ospiti così da predisporre una adeguata informazione sulle misure di prevenzione; Ø saranno introdotte procedure atte a garantire la **norma del distanziamento interpersonale** di almeno 1 metro in tutte le aree comuni, favorendo la **differenziazione dei percorsi** durante tutte le attività che potrebbero produrre assembramenti (check in, check out, bar, accesso al ristorante, etc); Ø potrà essere rilevata la **temperatura corporea** a tutti gli ospiti in arrivo, impedendo l'accesso in caso di temperatura >37,5°C e/o in presenza di sintomi respiratori evidenti; Ø verrà eseguito il controllo della temperatura corporea a tutto lo staff delle strutture quotidianamente; Ø sarà garantita un'ampia disponibilità e accessibilità a sistemi per l'**igiene delle mani** con soluzioni idro alcoliche in varie postazioni all'interno della struttura, con particolare attenzione per le zone più frequentate come la hall; Ø lo staff sarà dotato di mascherine e guanti; Ø le mascherine saranno obbligatorie per gli ospiti nel ristorante (eccetto che al proprio tavolo), e in ogni altra circostanza ove non potrà essere rispettata la **distanza interpersonale** di almeno 1 metro; Ø le **procedure di pulizia delle zone comuni saranno potenziate** con particolare attenzione alle superfici toccate con maggiore frequenza (corrimano, interruttori della luce, maniglie porte e finestre, pulsantiera ascensori, etc); Ø **tutti i collaboratori riceveranno formazione adeguata** così da garantire una corretta prevenzione, sia personale che nei confronti degli ospiti della struttura; Ø verrà predisposto un **protocollo di emergenza per la gestione in sicurezza di eventuali casi sospetti di contagio**; Ø dove si renda necessario la fruizione dei servizi potrebbe essere regolamentata con accessi e orari scaglionati e doppi turni. **SPIAGGIA e PISCINA**: Ø in spiaggia e in piscina le dotazioni a favore dei clienti (ombrelloni, sdraio e lettini) **saranno distanziate** secondo i protocolli nazionali e regionali in vigore; Ø le **attività ludico sportive** di gruppo saranno rimodulate in modo da non dar luogo ad assembramenti; Ø l'accesso in piscina potrebbe essere regolamentato al fine di evitare assembramenti. **CAMERE**: Ø le **procedure di pulizia delle camere saranno potenziate** con particolare attenzione alle superfici toccate con maggiore frequenza le camere saranno sanificate con prodotti a base di alcool e sodio ipoclorito e la biancheria verrà sanificata ad alte temperature; **RISTORANTI e BAR**: Ø i **tavoli dei ristoranti saranno adeguatamente distanziati**; Ø i **buffet, saranno sostituiti dal servizio al tavolo** potrebbe rendersi necessario prevedere un doppio turno al ristorante per il consumo dei pasti principali (pranzo e cena). Ø nei punti bar la **consumazione al banco è consentita** nel rispetto della norma del distanziamento interpersonale. **SPORT e ANIMAZIONE**: **allegria e buonumore in totale sicurezza** durante tutta la vacanza! L'equipe di animazione accompagnerà i nostri ospiti con spettacoli e attività dedicate a grandi e piccini, appositamente studiate e rimodulate. Il presente documento è redatto conformemente alle disposizioni del DPCM n° 33 del 16 maggio 2020 "Misure urgenti di contenimento del contagio sull'intero territorio nazionale" e suoi allegati, nonché alle ordinanze emanate dalla regione. È riconosciuto ai villaggi il diritto di apportare modifiche ai servizi sopra descritti qualora fosse prescritto dalle autorità proposte a causa dell'emergenza covid19, o, in ogni caso, a discrezione della direzione al fine di limitare rischi di contagio e assicurare la sicurezza di ospiti e dipendenti.

POSIZIONE

L'Hotel Family Village è situato in località Frassanito, a pochi minuti dai Laghi Alimini (distanti 1 km), in una zona appartenente alla consociatura cittadina di Otranto (distante 10 km).

COME ARRIVARE

In aereo: Aeroporto di Brindisi: distanza 117 Km.

In treno: Stazione ferroviaria di Otranto (distanza 2.5 km) o Stazione ferroviaria di Lecce (distanza 51.3 km e poi treno per Otranto).

In auto: Autostrada A14 per Bari, da Bari immettersi sulla Superstrada Brindisi-Lecce, da Lecce proseguire sulla Tangenziale Est in direzione Otranto. Da Otranto seguire indicazioni per San Cataldo. A circa 8 km, svoltare per Frassanito.

DESCRIZIONE E SERVIZI

Sistemazione: La struttura, costruita di recente con pietra leccese ed altri materiali naturali della zona, seguendo lo stile architettonico delle antiche masserie del Salento, è immersa nel verde di ulivi secolari ed alberi di pino e circondata dalla campagna salentina. Grazie ai servizi ed attività messi a disposizione dei suoi ospiti, il Family Village è la meta ideale per famiglie e gruppi di amici che desiderano trascorrere un piacevole vacanza al mare all'insegna del divertimento e del relax, con la possibilità di raggiungere in pochi minuti la splendida località di Torre dell'Orso (distante 6 km). **Camere:** Dispone di unità abitative ampie ed accoglienti per 2/5 persone, disposte su due livelli, con patio attrezzato se al piano terra e con balcone se al primo piano. Tutte dotate di ingresso indipendente, tv, aria condizionata autonoma, telefono, frigo, cassaforte, wi-fi, servizi con doccia ed asciugacapelli. Alcune dispongono di angolo cottura, su richiesta e a pagamento. Si suddividono in: **Camere** per 2/5 persone, di 35 mq circa, composte da: letto matrimoniale; 3/4° e 5° letto in piano, aria condizionata autonoma, frigorifero, cassaforte, Tv, servizi con box doccia e phon. Se ubicate al piano terra dispongono di veranda esterna attrezzata, mentre se ubicate al primo piano dispongono di balcone-veranda attrezzato. Possibilità, su richiesta, di camere dotate di angolo cottura attrezzato (con supplemento). Su richiesta disponibili camere per persone diversamente abili. **Camere singole non previste.** **Servizi:** reception, Bar, ristorante, parcheggio interno non custodito, piccolo parco giochi, miniclub, intrattenimento a discrezione della struttura, piscina, solarium con lettini e ombrelloni, wi free, noleggio auto a pagamento, servizio spiaggia e navetta da/per spiaggia (non inclusi nella tessera club). **Ristorazione:** la Pensione Completa prevede servizio a buffet e bevande incluse ai pasti (1/2 acqua, ¼ vino a persona a pasto), all'interno del ristorante del Villaggio dotato di climatizzazione e posto a ridosso della piscina e di un porticato. La cucina proporrà piatti tipici

della tradizione regionale e locale. **Attività e Servizi:** Per il relax ed il divertimento degli ospiti il Villaggio Family mette a disposizione piscina con solarium attrezzato con ombrelloni e lettini, animazione diurna per adulti con proposte di attività e tornei, sfide, balli di gruppo e mini eventi, risveglio muscolare al mattino, giochi ed attività sportive, step, GAG, ping-pong il pomeriggio. Per i più piccoli è attivo un Baby Club da 3 a 6 anni e Kadett Club da 6 a 12 anni, che offre sport, laboratori di teatro, parco giochi, animazione in spiaggia, attività creative, tornei sportivi. La sera spettacoli teatrali e animazione per tutta la famiglia e le sorprendenti feste a tema. **Tessera club (dal 07/06 al 13/09):** obbligatoria da pagare in loco (dai 3 anni) include: intrattenimento diurno e serale, mini-club, piscina, solarium con lettini ed ombrelloni, wi-fi, piccolo parco giochi.

Spaggia: Il Family Village dista solo 800 metri dalla spiaggia libera di sabbia e scogliera bassa, raggiungibile a piedi da un percorso nel verde. Per chi invece, desidera godersi appieno il mare con tutti i comfort, con il comodo servizio navetta è possibile raggiungere il lido convenzionato, sul litorale di Alimini, distante circa 2,8 km dal villaggio. Per poter usufruire del servizio spiaggia è necessario l'acquisto della "Tessera Servizio Spaggia" da confermare all'atto della prenotazione, che comprende: il Servizio navetta da/per la spiaggia degli Alimini (presso lo stabilimento convenzionato) e 1 postazione Spaggia (1 ombrellone e 2 lettini). **Animali:** Non ammessi.

Soggiorni: Domenica/Domenica. Dalla cena del giorno di arrivo al pranzo del giorno di partenza. Check-in dalle Ore 17.00, Check-out entro le Ore 10.00.

TARIFE AGGIORNATE VEDI SEZIONI OFFERTE

PENSIONE COMPLETA ~ BEVANDE INCLUSE

| Periodi | Notti | Listino | Prenota Prima (*) ENTRO 30/04/2020 | RIDUZIONE LETTO AGGIUNTO | | | |
|---------------|-------|---------|---------------------------------------|--------------------------|-----------------------|----------------------------|--------------------------------------|
| | | | | 3° letto 3/14 anni | 4° letto 3/14 anni | 3°/4° letto dai 14 anni | 5° letto da 3 anni (Su richiesta) |
| 07/06 - 14/06 | 7 | 441 | 10% | GRATIS | 50% | 20% | 20% |
| 14/06 - 21/06 | 7 | 518 | 10% | GRATIS | 50% | 20% | 20% |
| 21/06 - 28/06 | 7 | 546 | 10% | GRATIS | 50% | 20% | 20% |
| 28/06 - 05/07 | 7 | 651 | 10% | GRATIS | 50% | 20% | 20% |
| 05/07 - 12/07 | 7 | 728 | 10% | GRATIS | 50% | 20% | 20% |
| 12/07 - 19/07 | 7 | 791 | 10% | GRATIS | 50% | 20% | 20% |
| 19/07 - 26/07 | 7 | 791 | 10% | GRATIS | 50% | 20% | 20% |
| 26/07 - 02/08 | 7 | 812 | 10% | GRATIS | 50% | 20% | 20% |
| 02/08 - 09/08 | 7 | 924 | 10% | 50% | 50% | 20% | 20% |
| 09/08 - 16/08 | 7 | 1,001 | 10% | 50% | 50% | 20% | 20% |
| 16/08 - 23/08 | 7 | 1,001 | 10% | 50% | 50% | 20% | 20% |
| 23/08 - 30/08 | 7 | 924 | 10% | 50% | 50% | 20% | 20% |
| 30/08 - 06/09 | 7 | 630 | 10% | GRATIS | 50% | 20% | 20% |
| 06/09 - 13/09 | 7 | 560 | 10% | GRATIS | 50% | 20% | 20% |

(*) PRENOTAZIONE PRIMA

SCONTO VALIDO PER PRENOTAZIONI EFFETTIVATE ENTRO IL 30/04/2020 (SOGGIORNI MINIMO 7 NOTTI)

RIDUZIONI/SUPPLEMENTI:

• **Infant 0/3 anni n.c.:** gratuito in culla propria o nel letto dei genitori, pasti da menu inclusi; • **Culla hotel:** (su richiesta da segnalare alla prenotazione): Euro 50 a settimana, da regolare in loco; • **Camera singola:** non prevista; • **Utilizzo angolo cottura** (su richiesta, all'atto della prenotazione): Euro 35 a settimana, da regolare in loco; • **Supplemento camera a piano terra:** Euro 50 a camera, a settimana; • **Animali:** non ammessi; • **Tessera club (dal 07/06 al 13/09):** obbligatoria da pagare in loco Euro 30 a persona a settimana (dai 3 anni); • **Tessera "servizio spiaggia"** (obbligatoria a camera a settimana da pagare in loco): comprende servizio navetta da/per la spiaggia sul litorale degli Alimini, una postazione spiaggia con 1 ombrellone e 2 lettini; • Euro 140 fino al 12/07 e dal 23/08 in poi, Euro 160 dal 12/07 al 23/08, dalla 5° fila (fino ad esaurimento); • Euro 180 dalla 2° alla 4° fila per tutti i periodi (fino ad esaurimento); • Euro 200 per la 1° fila, per tutti i periodi (fino ad esaurimento).

NB: PER LE POSTAZIONI IN 1°/2°/3° e 4° FILA SONO DA RICHIEDERE ALL'ATTO DELLA PRENOTAZIONE E SONO SOGGETTE A RICONFERMA. SOLO DAL MESE DI APRILE 2020 SARÀ POSSIBILE AVERE L'ESATTA DISPOSIZIONE DEGLI OMBRELLONI, MESE IN CUI COMINCERÀ AD ESSERE PRONTO L'ASSEMBLAMENTO.

TASSA DI SOGGIORNO: I COMUNI ITALIANI HANNO LA FACOLTÀ DI APPLICARE LA TASSA DI SOGGIORNO.

DETTA TASSA NON È PREVISTA NELLE QUOTE RIPORTATE IN TABELLA. SE APPLICATA, DOVRÀ EVENTUALMENTE ESSERE PAGATA DAL CLIENTE DIRETTAMENTE IN HOTEL.

Ticho's Lido Hotel ****



"MODIFICHE PRODOTTO VACANZA GREENBLU HOTELS & RESORT"

Greenblu Hotels & Resort, in linea con le direttive in materia di Covid-19, comunica alcune modifiche ai prodotti alberghieri presenti nel Catalogo "Vacanza Puglia e Basilicata 2020", al fine di rendere più sicura la vacanza di ogni proprio ospite, incentivando questi ultimi a concedersi una vacanza in totale serenità. Greenblu ha istituito un **comitato tecnico** interno che è al lavoro per sviluppare e monitorare l'applicazione di tutte le norme sanitarie, con la definizione di un **protocollo** interno e di un continuo monitoraggio dello stesso.

Le modifiche ai servizi saranno applicate sino a quando vigerà l'attuale situazione di allerta sanitaria, non appena quest'ultima verrà meno, tutto potrà tornare ad essere erogato nella totale normalità.

ARRIVI E PARTENZE: Al fine di garantire spazi idonei ad un corretto distanziamento sociale, le occupazioni degli alberghi saranno ridotte rispetto agli standard. Per questo sarà possibile arrivare e partire in giorni **liberi** della settimana a scelta del cliente, eliminando il vincolo di arrivo/partenza obbligatorio di domenica. Ciò permetterà anche di prenotare soggiorni non multipli di 7 notti, concedendosi una durata consona alle proprie esigenze.

PROPOSTE DI ARRANGIAMENTO: Al fine di rendere il soggiorno più adeguato alle esigenze di ogni singolo ospite, in base al grado di riservatezza che lo stesso voglia avere durante la propria permanenza, tutte le strutture proporranno arrangiamenti sia in **bed&breakfast**, che in **half board** che **full board**, in più presso Argonauti Sea Life Experience si potrà godere di soggiorni in formula **residence**, con il massimo della comodità e indipendenza. Proprio le proposte di arrangiamento più basiche saranno quelle più favorite, tendendo di evitare forme di assembramento durante i pasti.

RISTORAZIONE: Il servizio di somministrazione di cibi e bevande subirà delle modifiche. Per prima cosa non verrà erogato il servizio di **all-inclusive** presso i punti Bar, tale decisione viene presa considerando tale servizio di elevato rischio di assembramento presso i punti ristoro. I servizi a buffet vengono, invece, convertiti in ristorazione con **servizio al tavolo**, servizio di prima colazione inclusa, favorendo l'erogazione del servizio in aree all'aperto. Verranno promossi servizi di meal box per tutti i servizi ristorativi, oppure di servizio in camera. Nel caso fosse deliberata, dalle autorità sanitarie, la possibilità di un buffet assistito, la ristorazione potrebbe riadeguarsi nuovamente.

ANIMAZIONE: Il servizio di intrattenimento subirà certamente delle limitazioni rispetto al classico programma di animazione da villaggio vacanza. Attività quali Mini-club, Junior-club, spettacolistica serale, tornei, subiranno delle modifiche per garantire la salute degli stessi partecipanti e il distanziamento sociale. L'animazione sarà garantita di livello soft, con particolare attenzione all'evitare assembramenti mantenendo il distanziamento prescritto.

SERVIZIO SPIAGGIA: Il servizio spiaggia resta garantito in qualsiasi formula di soggiorno, sarà applicato un distanziamento tra gli ombrelloni consono alle linee guida sanitarie, inoltre il servizio di navetta per il lido (dove previsto) sarà erogato limitando le occupazioni dei mezzi e favorendo l'utilizzo di mezzi alternativi quali biciclette.

PULIZIE: Il servizio di pulizia sarà erogato come da prassi, applicando le buone norme sanitarie che le linee guida prevedranno. Sarà, in ogni caso, facoltà dell'ospite chiedere di non erogare tale servizio o chiederne una riduzione, al fine di limitare ingressi nella propria stanza. Al momento dell'arrivo degli ospiti la camera sarà **sanificata** con prodotti certificati per un ambiente completamente sicuro. Tutti i servizi, anche quelli non citati, subiranno degli adeguamenti per allinearsi alle linee guida in merito alla sicurezza da Covid-19. Tutti i nostri addetti utilizzeranno i dispositivi di protezione individuale idonei al proprio ruolo e alla propria attività.

POSIZIONE

Situato nella località di Castellana Marina, in un tratto di costa caratterizzato da lunghe ed ampie spiagge di sabbia, lambite da un mare trasparente e con fondale digradante... La struttura si compone di un corpo centrale di 3 piani fronte mare, recentemente rinnovato, e di un edificio su 4 piani, ubicato sul retro. Ricevimento con zona soggiorno ed angolo TV, ascensori, piscina, terrazza, 1 bar centrale e 1 bar mare, parcheggio esterno non custodito. Nelle vicinanze negozi di ogni genere.

COME ARRIVARE

In aereo: Aeroporto di Bari a 85 km; aeroporto di Brindisi a 105 km.

In treno: Stazione di Castellana Marina (fermata su richiesta) a 5 km.

In bus: fino alla stazione di Metaponto a 20 km.

In auto: Autostrada A14: uscita Taranto Barriera, S.S. 106 Jonica direzione Reggio Calabria, seconda uscita Castellana Marina. Autostrada A3: uscita Potenza, S.S. 407 Basentana, S.S. 106 Jonica direzione Taranto, prima uscita Castellana Marina.

DESCRIZIONE E SERVIZI

Camere. 90 Camere dotate di telefono, tv, aria condizionata, frigorbar (riempibile su richiesta), cassaforte e servizi con asciugacapelli. Disponibili camere triple con poltrona letto e camere quaduple con letto a castello. Possibilità di scelta tra due diverse tipologie di camera. **Camere Deluxe Vista Mare:** tutte con balcone fronte mare e recentemente rinnovate, vantano nuovi arredi, nuove dotazioni camera e un bagno completamente ristrutturato. **Camere Standard:** sono ubicate tutte nell'edificio di più recente costruzione e possono ospitare da 2 a 4 persone; alcune camere hanno vista piscina, alcune sono con balcone, altre con finestra. La struttura, completamente priva di barriere architettoniche, è dotata anche di camere per diversamente abili.

RISTORAZIONE (vedi "Modifiche prodotto vacanza"): Ristorante con colazione, pranzo e cena serviti a buffet, con bevande ai pasti (acqua e vino della nostra selezione), suddiviso in due turni prestabiliti. Una volta a settimana sarà servita una cena tipica pugliese. Su richiesta disponibilità di alimenti dedicati ai bambini e agli intolleranti.

Celiachia: L'hotel somministra appositi cibi privi di glutine preconfezionati; inoltre, per quanto riguarda i cibi serviti al tavolo e/o a buffet non è garantita la totale assenza di contaminazione crociata nella fase di preparazione e/o di somministrazione delle pietanze. Si fa presente però che al ristorante sarà possibile trovare una grande varietà di alimenti fra cui anche pietanze che

solitamente non contengono glutine oltre che alcuni prodotti di base dedicati. **Attività e servizi (alcune attività e servizi potrebbero variare in base alla stagione ed all'occupazione dell'hotel) Soggiorno.** La formula pensione completa prevede colazione, pranzo e cena presso il ristorante. Il soggiorno inizia con la cena del giorno di arrivo e termina con il pranzo del giorno di partenza; acqua e vino sono inclusi ai pasti. Settimanalmente, in alta stagione, è proposta una cena a tema.

Card servizi: (obbligatoria da pagare in loco); include parcheggio non custodito esterno alla struttura, servizio animazione e una postazione spiaggia dalla 3ª fila in poi con 1 ombrellone, 1 lettino e 1 sdraio a camera. **Spiaggia (vedi "Modifiche prodotto vacanza"):** Di fronte all'hotel, a soli 20 metri, con attraversamento del lungomare, ampia e lunga spiaggia di sabbia fine con fondale leggermente digradante, premiato, per la quinta volta consecutiva con la Bandiera Blu 2020. Lido privato e attrezzato con sdraio, lettini ed om-

brelloni, snack bar e servizi immersi nel verde della suggestiva macchia mediterranea e la zona dedicata al miniclub. Il lido è dotato anche di sedia Job per la clientela disabile. Disponibilità di teli mare (su richiesta e a pagamento).

Piscina. Una comoda piscina è disponibile per i nostri ospiti, incastonata tra le camere dell'hotel. **Animazione soft (vedi "Modifiche prodotto vacanza"):** Programma di intrattenimento dove gli ospiti del complesso potranno impiegare il loro tempo libero in varie attività: stretching, acqua-gym, balli di gruppo, tornei. Attività varie di intrattenimento con piano bar serale. Mini club. Alcuni dei servizi in attività potrebbero variare in base alla stagione ed all'occupazione dell'hotel. **Altri Servizi.** Sala TV; **Wi-Fi free** in alcune aree comuni; parcheggio non custodito; banco escursioni; deposito bagagli.

Animali: non ammessi. **Inizio e fine soggiorno:** Il soggiorno inizia con la cena del giorno di arrivo e termina con il pranzo del giorno di partenza.

Soggiorni: liberi.

TARIFE AGGIORNATE VEDI SEZIONI OFFERTE

PENSIONE COMPLETA ~ BEVANDE AI PASTI INCLUSE

| Periodi | Notti | Tariffa Welcome(*) | Listino | RIDUZIONE LETTO AGGIUNTO | | |
|---------------|-------|--------------------|---------|--------------------------|-------------------------------|----------------------|
| | | | | 3° letto 3/13 anni | 4° letto a castello 3/13 anni | 3° letto dai 13 anni |
| 24/05 - 31/05 | 7 | 350 | 490 | GRATIS | 50% | 20% |
| 31/05 - 07/06 | 7 | 350 | 490 | GRATIS | 50% | 20% |
| 07/06 - 14/06 | 7 | 350 | 490 | GRATIS | 50% | 20% |
| 14/06 - 21/06 | 7 | 385 | 525 | GRATIS | 50% | 20% |
| 21/06 - 28/06 | 7 | 385 | 525 | GRATIS | 50% | 20% |
| 28/06 - 05/07 | 7 | 490 | 700 | GRATIS | 50% | 20% |
| 05/07 - 12/07 | 7 | 490 | 700 | GRATIS | 50% | 20% |
| 12/07 - 19/07 | 7 | 560 | 770 | GRATIS | 50% | 20% |
| 19/07 - 26/07 | 7 | 560 | 770 | GRATIS | 50% | 20% |
| 26/07 - 02/08 | 7 | 560 | 770 | GRATIS | 50% | 20% |
| 02/08 - 09/08 | 7 | 700 | 840 | 50% | 50% | 20% |
| 09/08 - 16/08 | 7 | 840 | 1.120 | 50% | 50% | 20% |
| 16/08 - 23/08 | 7 | 840 | 1.120 | 50% | 50% | 20% |
| 23/08 - 30/08 | 7 | 700 | 840 | 50% | 50% | 20% |
| 30/08 - 06/09 | 7 | 560 | 770 | GRATIS | 50% | 20% |
| 06/09 - 13/09 | 7 | 385 | 525 | GRATIS | 50% | 20% |
| 13/09 - 20/09 | 7 | 350 | 490 | GRATIS | 50% | 20% |
| 20/09 - 27/09 | 7 | 350 | 490 | GRATIS | 50% | 20% |

(*) TARIFFA WELCOME AD ESAURIMENTO POSTI E SOGGETTA A DISPONIBILITÀ.

RIDUZIONI/SUPPLEMENTI:
 • **Infant 0/3 anni:** gratuito nel letto con i genitori, pasti inclusi.
 • **Culla hotel (da segnalare alla prenotazione):** Euro 7 al giorno, da regolare in loco.
 • **Supplemento doppia uso singola (su richiesta):** +50% dal 24/05 al 02/08 e dal 30/08 al 27/09; +60% dal 02/08 al 30/08.
 • **Supplemento camera "deluxe vista mare" (su richiesta):** Euro 10 a camera, al giorno dal 24/05 al 14/06 e dal 13/09 al 27/09; Euro 15 a camera al giorno dal 14/06 al 02/08 e dal 30/08 al 13/09; Euro 20 a camera, al giorno dal 02/08 al 30/08.
 • **Pacchetto superior (su richiesta):** Euro 15 a camera al giorno dal 24/05 al 14/06 e dal 13/09 al 27/09; Euro 20 a camera al giorno dal 14/06 al 02/08 e dal 30/08 al 13/09; Euro 25 a camera al giorno dal 02/08 al 30/08.
 • **Card servizi (obbligatoria da pagare in loco dal 14/06 al 13/09):** Euro 15 al giorno a camera dal 14/06 al 02/08 e dal 30/08 al 13/09; Euro 20 al giorno a camera dal 02/08 al 30/08.
 • **Supplemento ombrellone riservato nelle prime due file:** Euro 10 al giorno dal 24/05 al 12/07 e dal 06/09 al 27/09; Euro 15 al giorno dal 12/07 al 02/08 e dal 30/08 al 06/09; Euro 20 al giorno dal 02/08 al 30/08.
 • **Ticket pranzo del giorno di arrivo:** adulti Euro 25; bambini Euro 15.
 • **Late check-out:** Euro 50 a camera (entro le ore 18.00).
 • **Animali:** non ammessi.

TASSA DI SOGGIORNO: I COMUNI ITALIANI HANNO LA FACOLTÀ DI APPLICARE LA TASSA DI SOGGIORNO. DETTA TASSA NON È PREVISTA NELLE QUOTE RIPORTATE IN TABELLA. SE APPLICATA, DOVRÀ EVENTUALMENTE ESSERE PAGATA DAL CLIENTE DIRETTAMENTE IN HOTEL.

Club Hotel Portogreco****



"MISURE DI CONTENIMENTO DEL CONTAGIO DA COVID19 DI MONDOTONDO VILLAGGI & VACANZE"

Di seguito riportiamo le indicazioni e le raccomandazioni che Mondotondo Villaggi & Vacanze applicherà come procedure per il contrasto alla diffusione dell'epidemia Coronavirus all'interno dei suoi villaggi in Basilicata, Puglia e Trentino. Le seguenti misure potrebbero subire delle variazioni per adeguarsi alle disposizioni di legge emanate dagli organi di Governo centrale e regionale.

IN LINEA GENERALE: tutto il personale, qualora necessario, indosserà i dispositivi di protezione individuale o rispetterà il distanziamento sociale previsto per legge (1 o 2 mt a seconda delle casistiche); gli ambienti saranno dotati di dispositivi di protezione fissi o mobili nei diversi punti di contatto tra gli Ospiti e lo Staff; Verranno intensificate le attività di pulizia e sanificazione degli ambienti comuni oltre che aumentato il numero di dispenser di gel igienizzante già presente nei nostri ristoranti da alcuni anni; Gli Ospiti dovranno indossare tutti i dispositivi di protezione individuale, ove necessario, in base alle prescrizioni di legge; si prega la gentile clientela di recarsi in struttura muniti di mascherine personali; Tutti i servizi e le attività relativi alla vostra vacanza sono stati ripensati al fine di evitare assembramenti, nel rispetto della normativa attualmente in vigore e favorendo un soggiorno in sicurezza e nel quale possiate godere maggiormente degli spazi e dei comfort che le nostre strutture offrono. **Nel dettaglio:** **ACCOGLIENZA,** sarà rilevata la temperatura a tutti gli Ospiti in arrivo nel rispetto della vostra privacy e saranno scaglionati gli ingressi al fine di evitare assembramenti in reception; al ricevimento dovrà recarsi una sola persona per nucleo familiare dotata di documenti di tutti i componenti della propria famiglia, voucher e quanto richiesto per il check in. Ricordiamo che non sarà consentito l'ingresso in struttura in assenza di documenti di identità, bambini inclusi per i quali è sufficiente la tessera sanitaria. Non sono ammessi ingressi di Ospiti esteri non alloggiati. **CAMERE,** saranno sanificate ad ogni cambio di Ospite ed utilizzati prodotti di pulizia specifici che sono presidi medico-chirurgici già in uso nelle nostre strutture; l'Ospite ha la facoltà di rifiutare l'ingresso del personale di pulizia per il rifacimento giornaliero della camera comunicandolo al ricevimento. **RISTORANTE,** sia gli Ospiti che lo Staff indosseranno i dispositivi di protezione individuale previsti per legge e l'accesso al ristorante sarà garantito con una fascia oraria più ampia rispetto al solito se necessario con ingressi controllati e regolati dal nostro personale all'ingresso di ogni sala; sarà mantenuta l'assegnazione del tavolo per ogni nucleo familiare come da nostra consuetudine con frequente sanificazione di tavoli e sedie; la disposizione dei tavoli garantirà lo spazio minimo previsto per legge tra Ospiti appartenenti a nuclei familiari diversi; sarà mantenuto il buffet per garantire una più ampia scelta di portate ma sarà servito dal nostro staff; ritroverete i dispenser di gel disinfettante all'ingresso come ormai previsto da diversi anni nei nostri villaggi. **BAR,** i nostri bar saranno dotati di dispositivi di protezione fissi o individuali con frequente sanificazione di bancone, tavoli e sedie; servizio al tavolo o al bancone nel rispetto delle distanze minime di sicurezza; il servizio bevande alla spina incluse sarà disponibile solo in sala ristorante durante il pranzo e la cena e sempre servito da un nostro operatore. **SPIAGGIA,** rimane confermata la ormai consueta assegnazione dell'ombrellone, per ogni nucleo familiare con sanificazione di lettini e sdraio ad ogni cambio di Ospite; gli ombrelloni saranno posizionati alle distanze previste per legge offrendovi la possibilità di godere al meglio dei nostri splendidi arenili; sarà sempre attiva la navetta elettrica per il trasporto in spiaggia, sulla quale sarà consentito l'accesso in numero limitato per garantire il distanziamento sociale e, pertanto, preghiamo i gentili Ospiti di prediligere il percorso pedonale nelle nostre affascinanti oasi naturali, lasciando la navetta alle persone che ne hanno più necessità. **PISCINA,** percorso separato per l'ingresso e l'uscita; ingresso con cuffia e doccia obbligatori con l'addetto al salvataggio che coadiuva gli ingressi e controlla il distanziamento sociale; frequente sanificazione di lettini e sdraio; è previsto l'utilizzo solo di teli personali sia in piscina che in spiaggia. Ricordiamo che non è possibile occupare i lettini in piscina con propri oggetti personali essendo sistemazioni a riempimento. **SPA,** sarà attiva per massaggi e trattamenti nel rispetto delle normative vigenti. **SPORT E ATTIVITÀ DI ANIMAZIONE,** grazie agli ampi spazi di cui le nostre strutture dispongono saranno garantite tutte le attività di intrattenimento che rendano possibile per loro natura il distanziamento sociale, ivi incluse quelle sportive sostituendo quelle in contrasto con le disposizioni di legge; cabaret, spettacoli in anfiteatro, piano bar, sport individuali e giochi ripensati alla luce del nostro nuovo modo di vivere; l'utilizzo diurno e libero dei campi sportivi sarà consentito ad un nucleo familiare per volta; in spiaggia, sarà presente la base nautica con canoa, pedalò e approccio alla vela sempre nel rispetto del distanziamento sociale e della sanificazione così come il seawalking. Saranno mantenute le attività di mini club, junior club e young club nelle quali sarà possibile garantire il distanziamento sociale e per i bambini di età inferiore ai 7 anni sarà richiesta la presenza di un genitore. **PRESIDIO MEDICO,** sarà garantito un presidio di assistenza medica all'interno delle strutture (già presente da diversi anni nei villaggi più grandi). Il nostro personale sarà a vostra disposizione per rendere la vostra vacanza ancor più piacevole rispetto al passato godendovi degli spazi e dei nostri servizi in totale serenità. Si raccomanda a tutti i nostri graditi Ospiti il rispetto delle indicazioni e prescrizioni circa il distanziamento sociale, il galateo respiratorio e di curare scrupolosamente l'igiene delle mani e di trascorrere così un piacevolissimo soggiorno.

POSIZIONE

Situato sulla costa jonica della Basilicata nei pressi del lido del comune di Scanzano Jonico nel Metapontino, è incorniciato da una rigogliosa pineta (oasi WWF), una verde passeggiata tra la struttura e la bellissima spiaggia di sabbia fina.

COME ARRIVARE

In aereo: Aeroporti di Bari e Brindisi entrambi a circa 130 km. Possibilità di trasferimenti privati su richiesta e a pagamento.

In treno: Stazioni FS di Scanzano Jonico (3km), Policoro (6 km) oppure Metaponto (22 km).

In auto: Autostrada A1 fino a Napoli, quindi A3 fino a Potenza, superstrada fino a Metaponto e da qui S.S. 106 in direzione sud Reggio Calabria fino a Scanzano Jonico nord, seguire poi le indicazioni per L'Hotel. Oppure Autostrada Adriatica A14 fino a Bari, deviazione per Taranto fino a Palagiano – termine dell'Autostrada, proseguire immettendosi sulla S.S. 106 in direzione sud Reggio Calabria fino a Scanzano Jonico nord.

DESCRIZIONE E SERVIZI

Camere: Dispone di 220 camere tra doppie, triple, quadruple (queste ultime tutte con letto a castello; quadruple con 2 letti singoli bassi su richiesta e previa disponibilità) e camere fino a 5 persone (camera quadrupla adattata a quintupla con letto a castello e letto singolo, unico vano e unico bagno). Tutte le camere sono dotate di servizi con doccia con box, aria condizionata, telefono, Tv color satellitare (no SKY), mini-frigo, cassetta di sicurezza, asciugacapelli, terrazzo o patio con tavolino e 2 sedie. Disponibili camere standard e lato piscina con supplemento. Le segnalazioni circa l'assegnazione della camera non sono garantite e dipendono dalla disponibilità dell'albergo; cambio camera a pagamento Euro 25 a camera.

Ristoranti: Vino della casa, acqua e bevande alla spina (cola, aranciata, gassosa e birra) inclusi ai pasti, possibilità di acquistare

"MONDOTONDO CLUB": obbligatoria da pagare in loco (gratis fino a 3 anni non compiuti), comprende non solo acqua e vino della casa inclusi ai pasti ma cola, aranciata, birra, gassosa, presso il ristorante durante i pasti; bevande sopra indicate alla spina con consumo illimitato; bevande in bottiglia, lattina o quanto non indicato precedentemente sono da intendersi a pagamento. Inoltre animazione diurna e serale (anfiteatro presso l'adiacente villaggio Torre del Faro dal 20/06 al 05/09), nel rispetto della tranquillità e delle esigenze di ognuno, attività sportive, utilizzo dei campi sportivi diurni, piano bar, uso piscina, un ombrellone e 2 lettini per camera dalla 2° fila in poi in spiaggia (assegnato), prima fila a pagamento, mini-club e junior club, animazione serale con baby dance, spettacoli e giochi in anfiteatro presso l'adiacente torre del Faro, piano bar in piazzetta Porto Greco. **Contributo green,** come Mondotondo villaggi e vacanze proseguiamo il nostro percorso eco-sostenibile, dopo le navette elettriche, i prodotti a chilometro zero, i sistemi di condizionamento e acqua calda a risparmio energetico, la cura ed il rispetto delle oasi naturali in cui le nostre strutture sono immerse, vogliamo affrontare l'aspetto più difficile che è l'eliminazione dell'utilizzo della plastica usa e getta. Mondotondo abbraccia una filosofia "green" per poter ridurre in modo significativo l'impatto ambientale senza dover rinunciare ad offrire uno standard elevato di prodotti e servizi con una serie di accorgimenti che noterete durante il vostro soggiorno. E' un percorso lungo e complicato con un impegno economico rilevante, non possiamo concludere questa battaglia da soli. Una quota della Mondotondo Club andrà a finanziare la guerra contro la plastica usa e getta che sta soffocando il nostro pianeta e non solo; insieme possiamo fare qualcosa di concreto per salvare la nostra "casa" ed il futuro dei nostri figli.

vini alla carta. Vengono proposti piatti della cucina lucana, con una serata tipica una volta a settimana, e tipici mediterranei con antipasti, grigliate di carne e pesce, buffet di verdure e dolci, gelato e angolo

pizza. **Celiaci ed intolleranze/allergie alimentari:** non possiamo garantire l'assenza di contaminazione non avendo una cucina separata; forniamo una linea di prodotti base per colazione, pranzo e cena; far riferimento sempre al maitre in sala per i pasti.

Bar hall: piacevole punto d'incontro per l'ora dell'aperitivo o dei cocktail, accompagnati in alcuni momenti da musica dal vivo.

Servizi: Wi-Fi gratuito nelle zone comuni, Boutique-bazar con vendita di giornali. Servizio di prenotazioni escursioni.

Centro benessere (a pagamento) massaggi e cura del corpo su prenotazione a pagamento. Parcheggio interno gratuito, non custodito ma con servizio guardiana all'ingresso 24h.

Turlino Card: obbligatoria per gli infant 0/3 anni non compiuti, comprende la cuffia e l'accesso alla biberoneria. Nella biberoneria troverete: sterilizzatore, frullatore, omogeneizzatore, fasciatoio - a richiesta e fino ad esaurimento disponibilità, forno a micro-onde, scaldabibberon, cucina a gas, frigorifero, tovagliato, tavoli, sedie, lavabo, seggioloni. Negli orari dei pasti principali a disposizione delle mamme un'assistente per la preparazione delle pappe, saranno serviti brodi vegetali e di carne, passato di verdure, pastine, fettine di carne, hamburger, pesce, affettati, latticini e frutta fresca. Non compresi nel forfait, omogeneizzatori, latte fresco e latte per la prima infanzia sia liquido che in polvere. Noleggio passeggini previa disponibilità al ricevimento. **Sport e Svaghi:** Sea Walking tecnica di passeggiata che si pratica con le gambe immerse nell'acqua di mare con l'ausilio di appositi bastoni, funzionale sia per la tonificazione muscolare che per il miglioramento posturale; piscina sagomata per adulti e bambini (cuffia obbligatoria), attrezzata con lettini e zone ombreggiate. Ampi spazi sono dedicati alla lettura, ai giochi di società o a piacevoli e rilassanti momenti ai bordi della piscina con piacevoli serate a tema e intrattenimento con piano bar; spettacoli in anfiteatro presso l'attiguo Villaggio Torre del Faro raggiungibile in pochi minuti a piedi dall'interno. Ai fanatici dello sport è dedicato un ricco programma di fitness



e un ampio numero di strutture sportive quali 2 campi da tennis e 1 campo da basket in maticco, area per tiro con l'arco, 2 campi da bocce, 2 campi da green volley . (illuminazione notturna a pagamento), 1 campo da calcetto a 5 in erba sintetica, pedalò e canoa. Possibilità di effettuare soggiorni sportivi e lezioni di vela a pagamento con Istruttori della Federazione Italiana Vela (approccio alla vela incluso nella Montodondo Club). Divertimento di Notte, animazione serale con spettacoli e giochi in anfiteatro, presso l'adiacente Torre del Faro; **Spaggia:** distante circa 600 mt. Dall'hotel attrezzata con lettini, sdraio ed ombrelloni, bar presente in spiaggia, docce e bagni. È raggiungibile percorrendo una piacevolissima stradina pe-

donale privata all'interno della pineta che porta al mare. Il mare è limpido e dolcemente digradante; ideale per le famiglie con bambini. La spiaggia è profondissima (100 metri) e lunga decine di chilometri, è ideale per lunghissime passeggiate o per il footing. Una navetta elettrica ad impatto ecologico zero è a disposizione in orari prestabiliti (dalle Ore 08.30 alle Ore 13.00 e dalle Ore 15.30 alle Ore 19.00). Pranzo sostitutivo in spiaggia (su prenotazione). **Tutte le attività sono garantite dal 20/06 al 05/09** (negli altri periodi alcune di essere potrebbero non essere attive). **Mini club dai 3/13 anni, Junior club dai 13/18 anni** (per i bambini di età inferiore ai 7 anni sarà richiesta la presenza di un genitore).

Animali: ammessi di piccola taglia (max 10 kg) con un supplemento da pagare in loco, è vietato l'accesso nei luoghi comuni (ristorante, piscina e anfiteatro di Torre del Faro), ammessi in spiaggia con sistemazione apposita.

Soggiorni: da domenica ore 16:00 a domenica ore 10:00 inizio con la cena del giorno di arrivo e termine con il pranzo del giorno di partenza. Non sono ammessi arrivi anticipati al pranzo. Eventuale pranzo del giorno di arrivo Euro 20 per adulto e Euro 15 bambini 3/14 anni (su richiesta, previa disponibilità). A disposizione deposito bagagli non custodito per i giorni di arrivo e partenza. Non è consentito l'accesso in struttura prima delle ore 11:00 per far defluire le partenze.

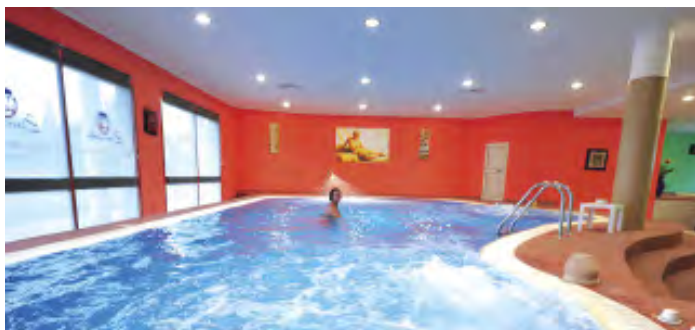

TARIFE AGGIORNATE VEDI SEZIONI OFFERTE

PENSIONE COMPLETA ~ BEVANDE INCLUSE

| Periodi | Notti | Listino | RIDUZIONE LETTO AGGIUNTO | | |
|---------------|-------|---------|--------------------------|-----------------------|----------------------------|
| | | | 3° letto 3/14 anni | 4°/5° letto 3/14 anni | 3°/4°/5° letto dai 14 anni |
| 31/05 - 07/06 | 7 | 511 | GRATIS | 50% | 30% |
| 07/06 - 14/06 | 7 | 511 | GRATIS | 50% | 30% |
| 14/06 - 21/06 | 7 | 546 | GRATIS | 50% | 30% |
| 21/06 - 28/06 | 7 | 616 | GRATIS | 50% | 30% |
| 28/06 - 05/07 | 7 | 721 | GRATIS | 50% | 30% |
| 05/07 - 12/07 | 7 | 756 | GRATIS | 50% | 30% |
| 12/07 - 19/07 | 7 | 756 | GRATIS | 50% | 30% |
| 19/07 - 26/07 | 7 | 791 | GRATIS | 50% | 30% |
| 26/07 - 02/08 | 7 | 791 | GRATIS | 50% | 30% |
| 02/08 - 09/08 | 7 | 875 | GRATIS | 50% | 30% |
| 09/08 - 16/08 | 7 | 1.141 | GRATIS | 50% | 30% |
| 16/08 - 23/08 | 7 | 1.064 | GRATIS | 50% | 30% |
| 23/08 - 30/08 | 7 | 840 | GRATIS | 50% | 30% |
| 30/08 - 06/09 | 7 | 686 | GRATIS | 50% | 30% |
| 06/09 - 13/09 | 7 | 546 | GRATIS | 50% | 30% |
| 13/09 - 20/09 | 7 | 511 | GRATIS | 50% | 30% |

PRENOTA PRIMA

PER PRENOTAZIONI CONFERMATE ENTRO IL 30/04 SCONTO 10%.

Le età si intendono sempre non compiute, all'arrivo in hotel è obbligatorio presentare documenti attestanti la data di nascita dei bambini.

RIDUZIONI/SUPPLEMENTI:

• **Turino card 0/3 anni:** obbligatoria da pagare in loco Euro 70 a settimana include la culla e utilizzo della biberoneria; • **Supplemento singola:** Euro 20 al giorno; • **Riduzione mezza pensione:** Euro 5 al giorno a persona; • **Animali:** ammessi di piccola taglia (max 10 kg). Euro 5 al giorno da pagare in loco (escluso luoghi comuni); • **Supplemento camera lato piscina:** Euro 70 a settimana a camera da pagare in loco; • **Supplemento prima fila:** (1 ombrellone + 2 lettini) prima fila Euro 70 a settimana, a camera. Da pagare in loco previa disponibilità; • **Tessera "Mondotondo Cub":** obbligatoria da pagare in loco Euro 11 al giorno/ a persona, dai 3 anni compiuti in poi; • **Speciale single:** 1 adulto+1 infant 0/3 anni pagano 1 quota intera ed un supplemento singola; 1 adulto+1 chd 3/14 anni pagano 1 quota intera e una al 50%; 1 adulto+2 bambini 3/14 anni pagano 1 quota intera e una con riduzione al 20%.

TASSA DI SOGGIORNO COMUNALE: EURO 1,60 PER PERSONA/A NOTTE (ESENTI MINORI FINO A 11 ANNI COMPIUTI), DA REGOLARE IN LOCO ALL'ARRIVO.

Villaggio Torre del Faro ***



"MISURE DI CONTENIMENTO DEL CONTAGIO DA COVID-19 DI MONDOTONDO VILLAGGI & VACANZE"

Di seguito riportiamo le indicazioni e le raccomandazioni che Mondotondo Villaggi & Vacanze applicherà come procedure per il contrasto alla diffusione dell'epidemia Coronavirus all'interno dei suoi villaggi in Basilicata, Puglia e Trentino. Le seguenti misure potrebbero subire delle variazioni per adeguarsi alle disposizioni di legge emanate dagli organi di Governo centrale e regionale.

IN LINEA GENERALE: tutto il personale, qualora necessario, indosserà i dispositivi di protezione individuale o rispetterà il distanziamento sociale previsto per legge (1 o 2 mt a seconda delle casistiche); gli ambienti saranno dotati di dispositivi di protezione fissi o mobili nei diversi punti di contatto tra gli Ospiti e lo Staff. Verranno intensificate le attività di pulizia e sanificazione degli ambienti comuni oltre che aumentato il numero di dispenser di gel igienizzante già presente nei nostri ristoranti da alcuni anni; Gli Ospiti dovranno indossare tutti i dispositivi di protezione individuale, ove necessario, in base alle prescrizioni di legge; si prega la gentile clientela di recarsi in struttura muniti di mascherine personali; Tutti i servizi e le attività relativi alla vostra vacanza sono stati ripensati al fine di evitare assembramenti, nel rispetto della normativa attualmente in vigore e favorendo un soggiorno in sicurezza e nel quale possiate godere maggiormente degli spazi e dei comfort che le nostre strutture offrono. **Nel dettaglio:** ACCOGLIENZA, sarà rilevata la temperatura a tutti gli Ospiti in arrivo nel rispetto della vostra privacy e saranno scaglionati gli ingressi al fine di evitare assembramenti in reception; al ricevimento dovrà recarsi una sola persona per nucleo familiare dotata di documenti di tutti i componenti della propria famiglia, voucher e quanto richiesto per il check in. Ricordiamo che non sarà consentito l'ingresso in struttura in assenza di documenti di identità, bambini inclusi per i quali è sufficiente la tessera sanitaria. Non sono ammessi ingressi di Ospiti esterni non alloggiati. CAMERE, saranno sanificate ad ogni cambio di Ospite ed utilizzati prodotti di pulizia specifici che sono presidi medico-chirurgici già in uso nelle nostre strutture; l'Ospite ha la facoltà di rifiutare l'ingresso del personale di pulizia per il ricambio giornaliero della camera comunicandolo al ricevimento. RISTORANTE, sia gli Ospiti che lo Staff indosseranno i dispositivi di protezione individuale previsti per legge e l'accesso al ristorante sarà garantito con una fascia oraria più ampia rispetto al solito se necessario con ingressi controllati e regolati dal nostro personale all'ingresso di ogni sala; sarà mantenuta l'assegnazione del tavolo per ogni nucleo familiare come da nostra consuetudine con frequente sanificazione di tavoli e sedie; la disposizione dei tavoli garantirà lo spazio minimo previsto per legge tra Ospiti appartenenti a nuclei familiari diversi; sarà mantenuto il buffet per garantire una più ampia scelta di portate ma sarà servito dal nostro staff; troverete i dispenser di gel disinfettante all'ingresso come ormai previsto da diversi anni nei nostri villaggi. BAR, i nostri bar saranno dotati di dispositivi di protezione fissi o individuali con frequente sanificazione di bancone, tavoli e sedie; servizio al tavolo o al bancone nel rispetto delle distanze minime di sicurezza; il servizio bevande alla spina incluse sarà disponibile solo in sala ristorante durante il pranzo e la cena e sempre servito da un nostro operatore. SPIAGGIA, rimane confermata la ormai consueta assegnazione dell'ombrellone, per ogni nucleo familiare con sanificazione di lettini e sdraio ad ogni cambio di Ospite; gli ombrelloni saranno posizionali alle distanze previste per legge offrendovi la possibilità di godere al meglio dei nostri splendidi arenili; sarà sempre attiva la navetta elettrica per il trasporto in spiaggia, sulla quale sarà consentito l'accesso in numero limitato per garantire il distanziamento sociale e, pertanto, preghiamo i gentili Ospiti di prediligere il percorso pedonale nelle nostre affascinanti oasi naturali, lasciando la navetta alle persone che ne hanno più necessità. PISCINA, percorso separato per l'ingresso e l'uscita; ingresso con cuffia e doccia obbligatori con l'addetto al salvataggio che coadiuva gli ingressi e controlla il distanziamento sociale; frequente sanificazione di lettini e sdraio; è previsto l'utilizzo solo di teloni personali sia in piscina che in spiaggia. Ricordiamo che non è possibile occupare i lettini in piscina con propri oggetti personali essendo sistemazioni a riempimento. SPA, sarà attiva per massaggi e trattamenti nel rispetto delle normative vigenti. SPORT E ATTIVITÀ DI ANIMAZIONE, grazie agli ampi spazi di cui le nostre strutture dispongono saranno garantite tutte le attività di intrattenimento che rendono possibile per loro natura il distanziamento sociale, ivi incluse quelle sportive sostituendo quelle in contrasto con le disposizioni di legge; cabaret, spettacoli in anfiteatro, piano bar, sport individuali e giochi ripensati alla luce del nostro nuovo modo di vivere; l'utilizzo diurno e libero dei campi sportivi sarà consentito ad un nucleo familiare per volta; in spiaggia, sarà presente la base nautica con canoa, pedalò e approccio alla vela sempre nel rispetto del distanziamento sociale e della sanificazione così come il seawalking. Saranno mantenute le attività di mini club, junior club e young club nelle quali sarà possibile garantire il distanziamento sociale e per i bambini di età inferiore ai 7 anni sarà richiesta la presenza di un genitore. PRESIDIO MEDICO, sarà garantito un presidio di assistenza medica all'interno delle strutture (già presente da diversi anni nei villaggi più grandi). Il nostro personale sarà a vostra disposizione per rendere la vostra vacanza ancor più piacevole rispetto al passato godendo degli spazi e dei nostri servizi in totale serenità. Si raccomanda a tutti i nostri graditi Ospiti il rispetto delle indicazioni e prescrizioni circa il distanziamento sociale, il galateo respiratorio e di curare scrupolosamente l'igiene delle mani e di trascorrere così un piacevolissimo soggiorno.

POSIZIONE

Il villaggio di Torre del Faro è situato nei pressi del lido del Comune di Scanzano Jonico nel Metapontino, a ridosso dell'incontaminata pineta di Policoro (oasi WWF) che lo separa dal mare e dalla splendida spiaggia di sabbia fine.

COME ARRIVARE

In aereo: Aeroporti di Bari e Brindisi entrambi a circa 130 km. Possibilità di trasferimenti privati su richiesta e a pagamento.

In treno: Stazioni FS di Scanzano Jonico (3km), Policoro (6 km) oppure Metaponto (22 km).

In auto: Autostrada A1 fino a Napoli, quindi A3 fino a Potenza, superstrada fino a Metaponto e da qui S.S. 106 in direzione sud Reggio Calabria fino a Scanzano Jonico nord, seguire poi le indicazioni per L'Hotel. Oppure Autostrada Adriatica A14 fino a Bari, deviazione per Taranto fino a Palagianò – termine dell'Autostrada, proseguire immettendosi sulla S.S. 106 in direzione sud Reggio Calabria fino a Scanzano Jonico nord.

DESCRIZIONE E SERVIZI

Il villaggio, è stato studiato per offrirvi ogni svago desiderato: potrete dedicarvi allo sport, o semplicemente rilassarvi sulla spiaggia di finissima e candida sabbia. Camere: 456 Camere tra doppie, triple e quadruple (queste ultime disponibili solo a piano terra con letto a castello o 2 letti singoli bassi; camere triple e triple più culla al primo piano - ascensori non presenti). Camere fino a 5 persone su richiesta, previa disponibilità; si tratta di quadruple adatte a quintuple con letto a castello + 1 letto singolo o 3 letti singoli bassi, unico vano, unico bagno. Tutte le camere sono arredate in stile mediterraneo, hanno servizi con doccia dotata di box, telefono, aria condizionata. Tv, frigorifero, asciugacapelli, terrazza o patio con tavolino e due sedie. **Le segnalazioni circa l'assegnazione della camera non sono garantite e dipendono dalla disponibilità dell'albergo;** cambio camera a paga-

"MONDOTONDO CLUB": obbligatoria da pagare in loco (gratis fino a 3 anni non compiuti), comprende non solo acqua e vino della casa inclusi ai pasti ma cola, aranciata, birra, gassosa, presso il ristorante durante i pasti, alla spina con consumo illimitato. Inoltre, attività sportive, utilizzo diurno dell'estesa Area Sport (illuminazione notturna a pagamento), uso piscina (cuffia obbligatoria), 1 ombrellone + 1 lettino + 1 sdraio a partire dalla seconda fila (assegnato) a camera a prescindere dal numero di occupanti, mini e junior club. Animazione, nel rispetto della tranquillità e delle esigenze di ognuno. Grande anfiteatro per animazione, balli e spettacoli. **Contributo green,** come Mondotondo villaggi e vacanze proseguiamo il nostro percorso eco-sostenibile, dopo le navette elettriche, i prodotti a chilometro zero, i sistemi di condizionamento e acqua calda a risparmio energetico, la cura ed il rispetto delle oasi naturali in cui le nostre strutture sono immerse, vogliamo affrontare l'aspetto più difficile che è l'eliminazione dell'utilizzo della plastica usa e getta. Mondotondo abbraccia una filosofia "green" per poter ridurre in modo significativo l'impatto ambientale senza dover rinunciare ad offrire uno standard elevato di prodotti e servizi con una serie di accorgimenti che noterete durante il vostro soggiorno. È un percorso lungo e complicato con un impegno economico rilevante, non possiamo condurre questa battaglia da soli. Una quota della Mondotondo Club andrà a finanziare la guerra contro la plastica usa e getta che sta soffocando il nostro pianeta e non solo; insieme possiamo fare qualcosa di concreto per salvare la nostra "casa" ed il futuro dei nostri figli.

mento Euro 25 a camera. **Ristorante:** grande ristorante che si sviluppa sia all'interno che all'esterno con vista sulla piscina olimpionica, riparato da una piacevolissima copertura all'esterno e climatizzato all'interno. **Acqua e vino della casa e bevande alla spina (cola, aranciata, gassosa e birra) incluse ai pasti.** Vengono proposti piatti della cucina lu-

cana e tipici mediterranei con antipasti, grigliate di carne e pesce grazie ad uno spazio esterno adibito alla griglia, buffet di verdure.

Celiaci ed intolleranze/allergie alimentari: non possiamo garantire l'assenza di contaminazione non avendo una cucina separata; forniamo una linea di prodotti base per colazione, pranzo e cena; far riferimento sempre al maître in sala per i pasti. **Servizi:** grandissimo e attrezzato bar a bordo della piscina olimpionica (cuffia obbligatoria), boutique-bazar-artigianato, fotografo, parrucchiere (in alta stagione). A pagamento centro benessere, presso l'adiacente Hotel Portogreco. Per i bambini 0-3 anni non compiuti a disposizione la struttura attrezzata "biberoneria" per la preparazione delle pappe e pietanze preparate espressamente per i piccini. **Wi-fi** gratuito nei luoghi comuni. Parcheggio interno ed esterno gratuito, non custodito ma con servizio guardiania all'ingresso H24.

Sport e Svaghi: Sea Walking, tecnica di passeggiata che si pratica con le gambe immerse nell'acqua di mare con l'ausilio di appositi bastoni, funzionale sia per la tonificazione muscolare che per il miglioramento posturale. Ai fanatici dello sport, è dedicato un ricco programma di attività e sono dedicati 3 campi da tennis e 1 da basket in mateco, 1 campo di calcio a cinque regolamentare in erba sintetica, 1 campo di calcio in erba naturale, 1 campo da beach volley in spiaggia, 2 campi da green volley, tennis tavolo, biciclette (nolo a pagamento), pedalò e canoa e 2 campi da bocce. L'illuminazione notturna dei campi sportivi è a pagamento. Possibilità di effettuare soggiorni sportivi e lezioni di vela a pagamento con Istruttori della Federazione Italiana Vela (approccio alla vela incluso nella Mondotondo Club). Piscina olimpionica e 2 piscine per bambini (cuffia obbligatoria) con attività pomeridiana di intrattenimento e fitness, attrezzata con lettini e zone ombreggiate ad esaurimento.

Piscina Olimpionica non disponibile nei week end di giugno per tornei di nuoto nazionali. Inoltre sono previsti ampi spazi dedicati alla lettura e giochi di società, vasta area giochi per i bambini, ricco programma di animazione e spettacoli.

Turlino Card: obbligatoria per gli infant 0/3 anni non compiuti, com-



prende la culla e l'accesso alla biberoneria. Nella biberoneria troverete: sterilizzatore, frullatore, omogeneizzatore, fasciatoio –su richiesta fino ad esaurimento disponibilità, forno a micro-onde, scaldabiberon, cucina a gas, frigorifero, tovagliato, tavoli, sedie, lavabo, seggioloni. Negli orari dei pasti principali a disposizione delle mamme un'assistente per la preparazione delle pappe, saranno serviti brodi vegetali e di carne, passato di verdure, pastine, fettine di carne, hamburger, pesce, affettati, latticini e frutta fresca. Non compresi nel forfait, omogeneizzati, latte fresco e latte per la prima infanzia sia liquido che in polvere. Noleggio passeggini previa disponibilità al ricevimento.

Tutte le attività sono garantite dal 20/06 al 05/09 (negli altri periodi alcune di essere potrebbero non essere attive).

Spaggia: di sabbia, a 600 metri dal cancelletto della stradina pedonale privata che porta al mare; una piacevole passeggiata che attraversa una bellissima e incontaminata pineta (Oasi WWF), attrezzata con lettini, sdraio e ombrelloni, bar, docce e bagni. Il mare è limpido e dolcemente digradante; ideale per le famiglie con bambini. La spiaggia, profondissima e lunga decine di chilometri è ideale per lunghissime passeggiate o per il footing. Una navetta elettrica ad impatto ecologico zero è a disposizione della clientela ad orari prestabiliti (dalle Ore 08.30 alle Ore 13.00 e dalle Ore 15.30 alle Ore 19.00). Per ogni camera, inclusa nella Mondotondo Club, a disposizione 1 ombrellone, 1 lettino ed 1 sdraio dalla seconda fila in poi con assegnazione; prima fila a pagamento. Pranzo sostitutivo in spiaggia (su prenotazione).

Mini-club dai 3/13 anni e **Junior club** dai 13/18 anni (per i bambini di età inferiore ai 7 anni sarà richiesta la presenza di un genitore). **Animali:** ammessi di piccola taglia (max 10 kg) con un supplemento da pagare in loco, è vietato l'accesso nei luoghi comuni (piscina, ristorante e teatro), ammessi in spiaggia con sistemazione apposita. **Soggiorni:** da domenica ore 16:00 a domenica ore 10:00 dalla cena del giorno di arrivo al pranzo del giorno di partenza. **Non sono ammessi arrivi anticipati al pranzo.** Eventuale pranzo del giorno di arrivo Euro 18 per adulto e Euro 12 per bambino 3/14 anni non compiuti (su richiesta, previa disponibilità). A disposizione deposito bagagli non custodito per i giorni di arrivo e partenza. Accesso non consentito in struttura prima delle ore 11:00 per far defluire le partenze.



TARIFE AGGIORNATE VEDI SEZIONI OFFERTE

PENSIONE COMPLETA ~ BEVANDE INCLUSE

| Periodi | Notti | Listino | RIDUZIONE LETTO AGGIUNTO | | | | |
|---------------|-------|--------------|--------------------------|--------------------|----------------------|----------------------|---------------------|
| | | | 3° letto 3/14 anni | 4° letto 3/14 anni | 3° letto dai 14 anni | 4° letto dai 14 anni | 5° letto dai 3 anni |
| 07/06 - 14/06 | 7 | 441 | GRATIS | GRATIS | 50% | 50% | 50% |
| 14/06 - 21/06 | 7 | 476 | GRATIS | GRATIS | 50% | 50% | 50% |
| 21/06 - 28/06 | 7 | 546 | GRATIS | GRATIS | 50% | 50% | 50% |
| 28/06 - 05/07 | 7 | 665 | GRATIS | GRATIS | 50% | 50% | 50% |
| 05/07 - 12/07 | 7 | 686 | GRATIS | 50% | 50% | 50% | 50% |
| 12/07 - 19/07 | 7 | 686 | GRATIS | 50% | 50% | 50% | 50% |
| 19/07 - 26/07 | 7 | 721 | GRATIS | 50% | 50% | 50% | 50% |
| 26/07 - 02/08 | 7 | 721 | GRATIS | 50% | 50% | 50% | 50% |
| 02/08 - 09/08 | 7 | 805 | GRATIS | 50% | 50% | 30% | 30% |
| 09/08 - 16/08 | 7 | 1.071 | GRATIS | 50% | 50% | 30% | 30% |
| 16/08 - 23/08 | 7 | 994 | GRATIS | 50% | 50% | 30% | 30% |
| 23/08 - 30/08 | 7 | 770 | GRATIS | 50% | 50% | 30% | 30% |
| 30/08 - 06/09 | 7 | 616 | GRATIS | GRATIS | 50% | 50% | 50% |

PRENOTA PRIMA

PER PRENOTAZIONI CONFERMATE ENTRO IL 30/04 SCONTO 10%.

Le età si intendono sempre non compiute, all'arrivo in hotel è obbligatorio presentare documenti attestanti la data di nascita dei bambini.

RIDUZIONI/SUPPLEMENTI:

- **Turino card 0/3 anni:** obbligatoria da pagare in loco Euro 70 a settimana include la culla e utilizzo della biberoneria; • **Supplemento singola:** Euro 20 al giorno; • **Riduzione mezza pensione:** Euro 5 al giorno a persona;
- **Animali:** ammessi di piccola taglia (max 10 kg), Euro 5 al giorno da pagare in loco (escluso luoghi comuni);
- **Supplemento prima fila:** (1 ombrellone + 1 lettino + 1 sdraio a camera) Euro 70 a settimana da pagare in loco previa disponibilità; • **Tessera "Mondotondo Club":** obbligatoria da pagare in loco Euro 11 al giorno a persona, dai 3 anni compiuti in poi; • **Speciale single:** 1 adulto+1 infant 0/3 anni pagano 1 quota intera ed un supplemento singola; 1 adulto+1 chd 3/14 anni pagano 1 quota intera e una al 50%; 1 adulto+2 bambini 3/14 anni pagano 1 quota intera e una con riduzione al 20%.

TASSA DI SOGGIORNO COMUNALE: EURO 1,20 PER PERSONA/A NOTTE (ESENTI MINORI FINO A 11 ANNI COMPIUTI), DA REGOLARE IN LOCO ALL'ARRIVO.

Argonauti Sea Life Experience ****



“MODIFICHE PRODOTTO VACANZA GREENBLU HOTELS & RESORT”

Greenblu Hotels & Resort, in linea con le direttive in materia di Covid-19, comunica alcune modifiche ai prodotti alberghieri presenti nel Catalogo “Vacanza Puglia e Basilicata 2020”, al fine di rendere più sicura la vacanza di ogni proprio ospite, incentivando questi ultimi a concedersi una vacanza in totale serenità. Greenblu ha istituito un **comitato tecnico** interno che è al lavoro per sviluppare e monitorare l'applicazione di tutte le norme sanitarie, con la definizione di un **protocollo** interno e di un continuo monitoraggio dello stesso.

Le modifiche ai servizi saranno applicate sino a quando vigerà l'attuale situazione di allerta sanitaria, non appena quest'ultima verrà meno, tutto potrà tornare ad essere erogato nella totale normalità.

ARRIVI E PARTENZE: Al fine di garantire spazi ideali ad un corretto distanziamento sociale, le occupazioni degli alberghi saranno ridotte rispetto agli standard.

Per questo sarà possibile arrivare e partire in giorni **liberi** della settimana a scelta del cliente, eliminando il vincolo di arrivo/partenza obbligatorio di domenica. Ciò permetterà anche di prenotare soggiorni non multipli di 7 notti, concedendosi una durata consona alle proprie esigenze.

PROPOSTE DI ARRANGIAMENTO: Al fine di rendere il soggiorno più adeguato alle esigenze di ogni singolo ospite, in base al grado di riservatezza che lo stesso voglia avere durante la propria permanenza, tutte le strutture proporranno arrangiamenti sia in **bed&breakfast**, che in **half board** che **full board**, in più presso Argonauti Sea Life Experience si potrà godere di soggiorni in formula **residence**, con il massimo della comodità e indipendenza. Proprio le proposte di arrangiamento più basiche saranno quelle più favorite, tendendo di evitare forme di assembramento durante i pasti.

RISTORAZIONE: Il servizio di somministrazione di cibi e bevande subirà delle modifiche. Per prima cosa non verrà erogato il servizio di **all-inclusive** presso i punti Bar, tale decisione viene presa considerando tale servizio di elevato rischio di assembramento presso i punti ristoro. I servizi a buffet vengono, invece, convertiti in ristorazione con **servizio al tavolo**, servizio di prima colazione inclusa, favorendo l'erogazione del servizio in aree all'aperto. Verranno promossi servizi di meal box per tutti i servizi ristorativi, oppure di servizio in camera. Nel caso fosse deliberata, dalle autorità sanitarie, la possibilità di un buffet assistito, la ristorazione potrebbe riadeguarsi nuovamente.

ANIMAZIONE: Il servizio di intrattenimento subirà certamente delle limitazioni rispetto al classico programma di animazione da villaggio vacanza. Attività quali Mini-club, Junior-club, spettacolo serale, tornei, subiranno delle modifiche per garantire la salute degli stessi partecipanti e il distanziamento sociale. L'animazione sarà garantita di livello soft, con particolare attenzione all'evitare assembramenti mantenendo il distanziamento prescritto.

SERVIZIO SPIAGGIA: Il servizio spiaggia resta garantito in qualsiasi formula di soggiorno, sarà applicato un distanziamento tra gli ombrelloni consono alle linee guida sanitarie, inoltre il servizio di navetta per il lido (dove previsto) sarà erogato limitando le occupazioni dei mezzi e favorendo l'utilizzo di mezzi alternativi quali biciclette.

PULIZIE: Il servizio di pulizia sarà erogato come da prassi, applicando le buone norme sanitarie che le linee guida prevederanno. Sarà, in ogni caso, facoltà dell'ospite chiedere di non erogare tale servizio o chiederne una riduzione, al fine di limitare ingressi nella propria stanza. Al momento dell'arrivo degli ospiti la camera sarà **sanificata** con prodotti certificati per un ambiente completamente sicuro. Tutti i servizi, anche quelli non citati, subiranno degli adeguamenti per allinearsi alle linee guida in merito alla sicurezza da Covid-19. Tutti i nostri addetti utilizzeranno i dispositivi di protezione individuale idonei al proprio ruolo e alla propria attività.

POSIZIONE

Circondato dall'incontaminata e lussureggiante natura della Basilicata e da una lunga spiaggia di finissima sabbia dorata Argonauti Sea Life Experience è incastonato nel Porto degli Argonauti, un complesso architettonico formato appunto da un hotel 4 stelle, appartamenti, ville e altre strutture costruite attorno ad un porticciolo turistico disegnato dalla famosa mano dell'architetto Luigi Vietti.

COME ARRIVARE

In aereo: Aeroporto di Bari a 124 km; aeroporto di Brindisi a 129 km.

In treno: Stazione di Metaponto a 13 km. In bus: fino alla stazione di Metaponto a 13 km. In aereo: aeroporto di Bari a 124 km; aeroporto di Brindisi a 129 km.

In auto: Autostrada A14: uscita Taranto Barriera, S.S. 106 Jonica direzione Reggio Calabria, uscita San Teodoro, Km 442. Autostrada A3: uscita Potenza, S.S. 407 Basentana, S.S. 106 Jonica direzione Reggio Calabria, uscita San Teodoro, Km 442.

DESCRIZIONE E SERVIZI

Una magnifica architettura dagli arredi in puro stile lucano, camere luminose, accoglienti e con grandi scorci sull'immensa piscina di 6.000 mq, che aggiunge un tocco esotico all'ambiente. L'edificio si inserisce con coerenza ed eleganza nel contesto ambientale in cui sorge: le linee morbide e i caldi colori avvolgenti rievocano le bellezze archeologiche della Magna Grecia. **Sistemazioni:** immerse in un suggestivo scenario naturale, sono state realizzate per regalare il massimo comfort, luminose, accoglienti ed elegantemente arredate, tutte con servizi privati, aria condizionata centralizzata, TV e cassetta di sicurezza, telefono o collegamento citofonico, patio o terrazzo esterno arredato. La **Camera Standard** può essere assegnata, in

base alla disponibilità e occupazione, in una delle seguenti tipologie: camere doppie, triple o quaduple, ubicate nelle aree adiacenti l'area servizi o nel corpo centrale (disponibili camere comunicanti); ovvero appartamenti bilocali e trilocali, che si trovano a circa 150-250 metri dall'hotel, ideali per le famiglie più numerose e per chi ama maggiore abitabilità e riservatezza (disponibili bilocali con camera matrimoniale e divano letto in area living o trilocali con una camera doppia aggiuntiva). **Suite:** si tratta di sistemazioni che prevedono assegnazione di camere con ambienti separati, dotate di aria condizionata centralizzata, TV e cassetta di sicurezza, minibar (riempibile su richiesta e con consumazioni da pagare in loco), bagno con vasca o doccia e asciugacapelli; ovvero degli Appartamenti del Porto, ognuno caratterizzato da arredi e colori differenti, con spettacolare vista sul porto: i bilocali dispongono di area living e cucina attrezzata, camera matrimoniale, bagno con doccia e terrazzo arredato; i trilocali dispongono di ulteriore camera con due letti separati, e possono ospitare fino a 6 persone. **Ristorante (vedi “Modifiche prodotto vacanza”):** un delizioso luogo d'incontro dove degustare il meglio della tradizione culinaria lucana e pugliese. Il ristorante **Luci d'Aria** vi accoglie nelle sue sale interne ed esterne a bordo piscina, con proposte attente anche alle esigenze alimentari degli ospiti intolleranti: luci soffuse e comode sedute, dove incontrare i gusti anche dei nostri piccoli ospiti. **Pensione completa:** soggiorno con prima colazione, pranzo e cena presso il ristorante Luci d'Aria; acqua e vino della casa inclusi ai pasti. Biberoneria dedicata esclusivamente alle necessità dei baby (0/3 anni) e per soddisfarne le delicate esigenze alimentari. Ad orari stabili, per i soli possessori della Baby Card, le Tate saranno a disposizione dei piccoli e delle loro mamme per gustosi pranzetti, a base di prodotti di alta gamma, inclusi omogeneizzati di frutta, carne, pesce e verdura. Saranno inoltre preparati su richiesta pastine di di-

versi formati con brodo vegetale, passati di verdure, creme di riso o di multi-cereali. Servizio biberoneria attivo dal 14/06 al 13/09. **Celiachia:** L'hotel somministra appositi cibi privi di glutine preconfezionati; inoltre, per quanto riguarda i cibi serviti al tavolo e/o a buffet non è garantita la totale assenza di contaminazione crociata nella fase di preparazione e/o di somministrazione delle pietanze. Si fa presente però che al ristorante sarà possibile trovare una grande varietà di alimenti fra cui anche pietanze che solitamente non contengono glutine oltre che alcuni prodotti di base dedicati.

Attività e servizi (alcuni servizi ed attività potrebbero variare in base alla stagione ed all'occupazione) Soggiorno. La formula pensione completa prevede colazione, pranzo e cena presso il ristorante. Il soggiorno inizia con la cena del giorno di arrivo e termina con il pranzo del giorno di partenza; acqua e vino sono inclusi ai pasti. **Tessera Club (dal 14/06 al 13/09)** Obbligatoria, da pagare in loco, per includere l'utilizzo dei seguenti servizi: accesso in piscina; servizio navetta da/per la spiaggia; servizio spiaggia con un ombrellone, una sdraio e un lettino per camera; animazione con ricco programma diurno e serale, mini club e junior club.

spiaggia (vedi “Modifiche prodotto vacanza”): La spiaggia privata, a ridosso della macchia mediterranea, dista circa 900 metri a piedi dall'hotel e dalle residenze: una distesa di sabbia fine bagnata dalle acque cristalline dello Ionio, premiata con la Bandiera Blu 2020. Fondale marino sabbioso a profondità graduale. La spiaggia è ben collegata da un efficiente e gratuito servizio di navetta, ma è anche piacevolmente raggiungibile a piedi attraversando la fresca pineta. Per ogni camera e appartamento un ombrellone con 1 sdraio e 1 lettino. **Piscina.** La maestosa piscina “Laguna” di 6.000 mq con i suoi isolotti, ponticelli, area sabbiosa e spazi verdi vi aspetta con varie vasche disponibili per grandi e piccini. In alta stagione disponibile

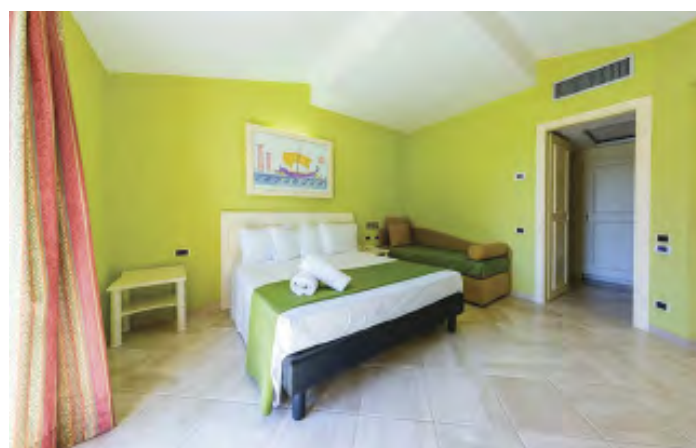

anche una piscina per il nuoto e una per i bambini presso il centro sportivo. **Animazione e Miniclub** (vedi "Modifiche prodotto vacanza"): Curata da un'équipe specializzata, propone un programma di intrattenimento. Animazione diurna e serale. Lo staff animerà i più piccoli impegnandoli con programma diviso per fasce di età: mini club 3/12 anni e junior club 12/18 anni. **Sport**: nei pressi del Resort, non gestiti direttamente dall'Hotel, disponibili corsi di vela, battute di

pesca, escursioni in barca. Inoltre è possibile rilassarsi con una cavalcata sulla spiaggia presso il maneggio a soli 8 km, o semplicemente fare jogging intorno al porto e nella pineta. **Altri Servizi**. Sala TV; **Wi-Fi** free in alcune aree comuni; parcheggio non custodito; banco escursioni; deposito bagagli; servizio navetta gratuito da e per la spiaggia; reception 24h; bar; area sportiva; sala convegni con sale modulari. L'ingresso in pineta è consentito solo a piedi o in bici. Alcuni

servizi ed attività potrebbero variare in base alla stagione ed all'occupazione.

A pagamento e su richiesta, previa disponibilità: servizio baby sitter, autonoleggio, attività sportive ed escursioni. **Animali domestici**: non ammessi. **Soggiorni**: liberi Min. 2 notti dalle ore 17:00 del giorno di arrivo (cena), alle Ore 10:00 del giorno di partenza (prima colazione).



TARIFE AGGIORNATE VEDI SEZIONI OFFERTE

PENSIONE COMPLETA ~ SOFT ALL INCLUSIVE

| Periodi | Notti | Tariffa Welcome (*) | Listino Ufficiale | RIDUZIONE LETTO AGGIUNTO | | |
|---------------|-------|---------------------|-------------------|--------------------------|--------------------------|------------------------------|
| | | | | 3° letto 3/13 anni | 4°/5°/6° letto 3/13 anni | 3°/4°/5°/6° letto da 13 anni |
| 31/05 - 07/06 | 7 | 350 | 560 | GRATIS | 50% | 20% |
| 07/06 - 14/06 | 7 | 350 | 560 | GRATIS | 50% | 20% |
| 14/06 - 21/06 | 7 | 420 | 630 | GRATIS | 50% | 20% |
| 21/06 - 28/06 | 7 | 420 | 630 | GRATIS | 50% | 20% |
| 28/06 - 05/07 | 7 | 560 | 770 | GRATIS | 50% | 20% |
| 05/07 - 12/07 | 7 | 560 | 770 | GRATIS | 50% | 20% |
| 12/07 - 19/07 | 7 | 630 | 910 | GRATIS | 50% | 20% |
| 19/07 - 26/07 | 7 | 630 | 910 | GRATIS | 50% | 20% |
| 26/07 - 02/08 | 7 | 630 | 910 | GRATIS | 50% | 20% |
| 02/08 - 09/08 | 7 | 700 | 980 | 50% | 50% | 20% |
| 09/08 - 16/08 | 7 | 840 | 1.120 | 50% | 50% | 20% |
| 16/08 - 23/08 | 7 | 840 | 1.120 | 50% | 50% | 20% |
| 23/08 - 30/08 | 7 | 700 | 980 | 50% | 50% | 20% |
| 30/08 - 06/09 | 7 | 630 | 910 | GRATIS | 50% | 20% |
| 06/09 - 13/09 | 7 | 420 | 630 | GRATIS | 50% | 20% |
| 13/09 - 20/09 | 7 | 350 | 560 | GRATIS | 50% | 20% |
| 20/09 - 27/09 | 7 | 350 | 560 | GRATIS | 50% | 20% |

(*) TARIFFA WELCOME

VALIDA FINO AD ESAURIMENTO POSTI E SOGGETTA A DISPONIBILITÀ

RIDUZIONI/SUPPLEMENTI:

• **Infant 0/3 anni**: gratis nel letto con i genitori, pasti inclusi; culla hotel: se richiesta Euro 7 al giorno da pagare in loco; • **Passaggio di cortesia**: Euro 7 al giorno da pagare in loco (più cauzione Euro 50 restituibile a fine soggiorno); • **Servizio biberoneria** (disponibile dal 14/06 al 13/09): Euro 70 a bambino a settimana (Euro 15 al giorno); • **Supplemento doppia uso singola**: +30% dal 31/05 al 14/06 e dal 13/09 al 27/09, +50% dal 14/06 al 13/09; • **Supplemento suite**: fino al 14/06 e dal 13/09 al 27/09 Euro 20 a camera al giorno; dal 14/06 al 02/08 e dal 30/08 al 13/09 Euro 40 a camera al giorno; dal 02/08 al 30/08 Euro 60 a camera al giorno; • **Supplemento camera vista piscina**: fino al 14/06 e dal 13/09 al 27/09 Euro 10 a camera al giorno; dal 14/06 al 02/08 e dal 30/08 al 13/09 Euro 20 a camera al giorno; dal 02/08 al 30/08 Euro 30 a camera al giorno; • **Ombrellone riservato**: (su richiesta se disponibile, da prenotare e pagare in loco) Euro 10 al giorno fino al 14/06 e dal 13/09 al 27/09, Euro 20 al giorno dal 14/06 al 02/08 e dal 30/08 al 13/09, Euro 30 al giorno dal 02/08 al 30/08; • **Ticket pranzo giorno di arrivo**: adulti Euro 25, bambini Euro 15; • **Late check-out**: Euro 50 a camera (entro le ore 18); • **Animali**: non ammessi; • **Tessera club** (da pagare in loco dal 14/06 al 13/09): obbligatoria, a settimana, adulti Euro 50 a settimana, 3/13 anni Euro 25 a settimana.

TASSA DI SOGGIORNO: I COMUNI ITALIANI HANNO LA FACOLTÀ DI APPLICARE LA TASSA DI SOGGIORNO. DETTA TASSA NON È PREVISTA NELLE QUOTE RIPORTATE IN TABELLA. SE APPLICATA, DOVRÀ EVENTUALMENTE ESSERE PAGATA DAL CLIENTE DIRETTAMENTE IN HOTEL.

Villaggio Nova Siri ****



INFORMATIVA COVID-19 – PRIMA LA SICUREZZA

Le seguenti descrizioni e condizioni integrano, sostituiscono ed annullano quanto pubblicato sul sito del villaggio Nova Siri (**Unico Sito Ufficiale** www.villaggonovanosiri.com) in merito all'erogazione dei servizi ed all'organizzazione interna del villaggio, in conseguenza dell'adeguamento alle disposizioni governative ed alle raccomandazioni della Oms a causa dell'emergenza Covid-19. Abbiamo sempre sentito forte la responsabilità del prenderci cura di chi si affidava a noi in un momento importante come quello della meritata e sognata vacanza estiva e lo faremo ora in maniera ancora più attenta e scrupolosa, perciò ecco come abbiamo riprogettato i nostri servizi.

LINEE GUIDA GENERALI: Per garantire il distanziamento fisico, accoglieremo nel nostro villaggio un numero contingentato di Ospiti rispetto alla capienza complessiva. Sospenderemo i servizi per i quali è impossibile attuare il distanziamento ed adatteremo tutti gli ausili di separazione e schermatura. I servizi, la ristorazione, i protocolli di sanificazione di tutti gli ambienti, la formazione del personale, sono conformi a norme e protocolli nazionali vigenti, improntati ai principi definiti dall'Organizzazione Mondiale della Sanità. Attueremo un piano di sanificazione rigoroso e continuo, con prodotti a base di alcool e di sodio ipoclorito. Tutto il personale sarà perfettamente formato e continuamente aggiornato al rispetto dei protocolli. I clienti dovranno indossare la mascherina in tutti gli ambienti chiusi ed in quelli aperti ove non sia possibile mantenere il distanziamento sociale. Tutte le file, gli accessi e i deflussi, saranno regolati per assicurare adeguate distanze fisiche, le postazioni di servizio saranno opportunamente distanziate. Ogni area comune verrà dotata di erogatori di prodotti sanificanti.

ACCOGLIENZA: Attiveremo il servizio di check-in online per ridurre al massimo gli afflussi nel giorno di arrivo. Un solo componente per famiglia potrà avvicinarsi al desk per consegnare i documenti di tutti gli occupanti, secondo turni che permettano il distanziamento sociale. Per garantire la sicurezza dei nostri clienti e nel pieno rispetto della normativa privacy, all'arrivo in villaggio effettueremo misurazioni della temperatura corporea. Il personale della reception sarà schermato da appositi ausili. Le operazioni di check out inizieranno il giorno prima della partenza, onde distribuire i flussi in ricevimento.

CAMERE: Per la pulizia delle camere e di tutti gli ambienti comuni ci affidiamo ad una società leader del settore in possesso della certificazione di qualità. Prima dell'arrivo in villaggio, e poi ciclicamente, tutte le camere verranno sanificate con prodotti a base di alcool e di sodio ipoclorito ed adeguatamente areate. La biancheria verrà sanificata ad alte temperature, e non vi sarà nessun contatto tra biancheria sporca e pulita. Quotidianamente le camere verranno opportunamente igienizzate.

RISTORANTE: I tavoli, come già è nostra prassi, saranno riservati per famiglia ed opportunamente distanziati (minimo 1 metro di distanza tra ogni tavolo). Secondo le disposizioni governative, potrà sedere allo stesso tavolo chi appartiene allo stesso nucleo familiare o chi produce idonea autocertificazione in deroga. Il nostro personale indosserà i dpi previsti, guanti e mascherina, ed offrirà il servizio al tavolo oppure ci saranno buffet schermati ed interamente serviti dal personale, a seconda delle disposizioni e indicazioni delle autorità locali e nazionali. Sarà servito un menù a scelta tra due primi, due secondi, antipasto e contorno; frutta a pranzo e dolce a cena. La sera saranno aperte anche la pizzeria e la griglieria, ma le pietanze saranno sempre servite al tavolo dal nostro personale. Le bevande (acqua, vino, birra, soft drinks) restano incluse ma saranno servite in caraffa al tavolo dal nostro personale. Tutte le stoviglie, la posateria e le attrezzature utilizzate, saranno ritirate dopo ogni servizio ed igienizzate. La sala ristorante sarà sanificata periodicamente con macchinari e prodotti appositi.

SPAGNIA E PISCINA: Gli ombrelloni saranno posizionati secondo la vigente normativa nazionale (10 mq. per ogni ombrellone), saranno assegnati per tutta la durata del soggiorno e nessuno sarà autorizzato ad occupare un ombrellone che non sia stato assegnato alla propria camera. Gli accessi ed i percorsi saranno regolati in modo da evitare assembramenti o afflussi fuori norma. La piscina sarà trattata con i prodotti e le modalità previste dalla vigente normativa nazionale e dalle linee guide Inail. Ogni sera tutti gli ombrelloni e le attrezzature saranno opportunamente igienizzati e periodicamente sanificati. Ogni cliente dovrà indossare la mascherina fintanto che non avrà raggiunto il proprio ombrellone. Gli erogatori di acqua e soft drinks presenti in piscina saranno schermati e ci sarà un assistente munito di dpi, guanti e mascherina, che provvederà all'erogazione. **BIBERONERIA:** Presso la Cucina Baby/Biberoneria, oltre alla consueta assistenza e alla raccolta di prodotti pronti o da preparare, un'addetta sarà a vostra disposizione per la preparazione delle pappe. La Biberoneria sarà aperta ad orari (12-13.30 e 19-20.30) e sarà fruibile solo in presenza della nostra assistente che preparerà quanto richiesto premunita degli appositi dpi, guanti e mascherina. I clienti non potranno preparare da soli le pietanze. Dopo ogni servizio, la Biberoneria sarà opportunamente igienizzata e periodicamente sanificata. **ANIMAZIONE E MINICLUB:** Per il servizio di animazione ci affideremo ad una società leader del settore in possesso della certificazione di qualità nei processi di erogazione dei servizi di intrattenimento. Garantiremo un servizio di intrattenimento diurno e serale in linea con i nostri standard ma rispettoso dei protocolli e delle ordinanze in vigore all'atto del vostro soggiorno e compatibile con le norme vigenti in materia di sicurezza anticovid. Gli spazi e le attrezzature della struttura turistica dedicati e dedicati all'intrattenimento ed all'equipage di animazione, sia in fase di preparazione che in quello di erogazione del servizio. Il divertimento al Nova Siri non può prescindere dalla sicurezza degli ospiti e dal pieno rispetto di tutte le normative in materia di sicurezza Covid-19. **CONDIZIONI DI PRENOTAZIONE:** In ottemperanza alle disposizioni sanitarie, per evitare assembramenti, il soggiorno inizierà con la cena e terminerà con il pranzo o con il cestino da viaggio, non sarà consentito iniziare il soggiorno con il pranzo, poiché il distanziamento dei tavoli limita lo spazio nella sala ristorante. A fine soggiorno, i clienti dovranno lasciare il villaggio entro le ore 15.00; ad inizio soggiorno i clienti potranno accedere al villaggio soltanto dopo le ore 16.00. Per quanto ci dispiaccia enormemente, non sarà possibile derogare con gli orari di ingresso ed uscita per evitare che il numero di persone presenti all'interno del villaggio superi il numero massimo consentito dalla legislazione vigente. In caso di annullamenti, tanto da parte della struttura, quanto da parte del cliente, dovuti allo stato di emergenza sanitaria Covid-19, secondo quanto normato dalla Legge 24 aprile 2020, n.27, sarà rilasciato un voucher di valore pari all'importo versato e valido fino a settembre 2022.

POSIZIONE

Il villaggio Nova Siri si trova in Basilicata, nel cuore della "Magna Grecia", in un'oasi verde a ridosso di una grande pineta e vicino ad altri insediamenti turistici.

COME ARRIVARE

In aereo: Aeroporto di Bari Palese (160 km), Aeroporto di Brindisi (168 km).
In treno: Stazione ferroviaria di Nova Siri (c.a 1 km) o Metaponto (37 km).

DESCRIZIONE E SERVIZI

composto da due corpi centrali dove si trovano tutte le camere ed i servizi principali, da un bel giardino con area sportiva e dalla zona mare attrezzata. **Camere:** Dispone di 141 camere (di cui 6 comunicanti con occupazione minima di 4 persone), tutte dotate di servizi privati con doccia, aria condizionata, telefono con linea diretta, TV satellitare, frigobar (servizio rifornimento a richiesta), asciugacapelli, cassetta di sicurezza, balcone attrezzato con tavolo e sedie. Ci sono varie tipologie: le doppie o matrimoniali dispongono di terzo letto o puff; le quadruple hanno un letto matrimoniale e un letto a castello o

letto + puff; le quintuple hanno un letto matrimoniale, un letto a castello + letto o puff. Disponibili 10 camere per diversamente abili. **Camere Superior 1 e 2:** (2/4 posti letto) e 8 quintuple prevedono la sistemazione in camere con terrazzo vista piscina, **primo piano Superior 1, secondo piano Superior 2;** ombrellone in prima fila (per la superior 1) o in seconda fila (per la superior 2), fornitura telo mare. Riassetto camera e cambio biancheria da bagno giornaliero, cambio biancheria da letto infrasettimanale.

Ristorazione (Vedi INFORMATIVA COVID-19): a disposizione dei clienti un ristorante con area interna climatizzata, (acqua, vino, birra coca cola, aranciata, gassosa inclusi con servizio self-service dagli erogatori), anche con piatti tipici della cucina locale e mediterranea. **Menù Celiaci:** E' previsto un menu' apposito che include pasto completo (prima colazione, pranzo e cena) a pagamento in loco. Per i piccolissimi ospiti da 0 a 3 anni, a disposizione: **Biberoneria (Vedi INFORMATIVA COVID-19):** completamente attrezzata, con prodotti di base prima infanzia disponibili (supplemento facoltativo) ed assistente negli orari sotto indicati: dalle ore 12.00 alle ore 13.30 e dalle ore 19.00 alle ore 20.30. L'assistente è presente dalle ore 12.00 alle

ore 13.30 e dalle ore 19.00 alle ore 20.30. La Biberoneria è attrezzata

con: frigorifero, lavabo, tavoli, sedie e seggioloni; pentole, e stoviglie; scaldabiberon, forno a microonde, frullatore, sterilizzatore, piastra elettrica. **Formula Soft all inclusive:** pensione completa con servizio a buffet, inclusi ai pasti acqua, vino, birra, cola, aranciata, gassosa, con servizio self-service dagli erogatori.

Open Bar (Vedi INFORMATIVA COVID-19): presso il chiosco bar in piscina dalle ore 08.00 alle ore 13.00 e dalle ore 16.00 alle ore 19.00 e presso il bar spiaggia dalle ore 08.00 alle ore 19.00 con fornitura illimitata dagli erogatori self service di succhi, cola, aranciata, gassosa, acqua dolce e gassata. Angolo delle tisane presso il bar piscina. Tutti i prodotti non elencati si intendono a pagamento. Presso il bar centrale della Hall non è previsto open bar, i prodotti sono tutti a pagamento. Riassetto camera e cambio biancheria da bagno giornaliero, cambio biancheria da letto bisettimanale.

Servizi e attrezzature: ricevimento, lobby bar, bar sulla spiaggia, piscina di acqua dolce per adulti con vasca idromassaggio, una piscina per bambini, attrezzate con ombrelloni e lettini, parco giochi per bambini, anfiteatro, bazar, animazione, **Wi-Fi** gratuito, tiro con l'arco, beach volley, acquagym, step, ginnastica aerobica, pallanuoto, ping-pong, biliardo e biliardino, campo da bocce. La struttura, inoltre, di-

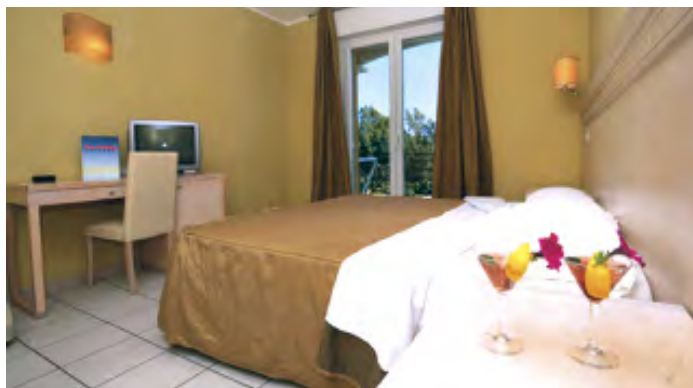

sponde di un campo polivalente per praticare tennis, calcetto su erba sintetica; è previsto un parcheggio interno non custodito.

A pagamento: illuminazione dei campi sportivi, escursioni e teli mare. **La spiaggia (Vedi INFORMATIVA COVID-19):** il lido privato dista soli 400 metri ed è raggiungibile a piedi attraverso la pineta con accesso diretto dal villaggio.

Tessera club (Vedi INFORMATIVA COVID-19): Obbligatoria da pagare in loco, a partire dai 4 anni include: uso piscine con ombrelloni e lettini, animazione diurna, tiro con l'arco, aerobica, step, yoga, training autogeno, lezioni di ballo, junior club, corsi dj per junior club, uso diurno dei campi sportivi, animazione serale con spettacoli in anfiteatro, ombrellone in spiaggia. Dalle ore 14.30 alle ore 16.30 ri-

poso pomeridiano e sospensione delle attività. **Animali:** non ammessi. **Soggiorni (Vedi INFORMATIVA COVID-19):** soggiorni da Domenica ore 17.00 a Domenica ore 10.00 (min. 7 notti). Possibili soggiorni liberi, minimo 2 notti, su richiesta e previa disponibilità fino al 21/06 e dal 07/09. Non è possibile sostituire il pranzo del giorno di partenza con il pranzo del giorno di arrivo.



TARIFE AGGIORNATE VEDI SEZIONI OFFERTE

| Periodi | Notti | Sistemazione | | Supplemento Superior 1 | Supplemento Superior 2 | RIDUZIONE LETTO AGGIUNTO | | | |
|---------------|-------|----------------------------|----------------------------|------------------------|------------------------|--------------------------|---------------------|---------------------------|--------------------------------|
| | | Standard Prenota Prima(**) | Standard Listino Ufficiale | | | 3° letto 3/14 anni | 3° letto 14/18 anni | 4°/5° letto(**) 3/18 anni | 3°/4°/5° letto(**) dai 18 anni |
| 31/05 - 07/06 | 7 | 420 | 460 | + 10% | + 7% | GRATIS | 50% | 50% | 30% |
| 07/06 - 14/06 | 7 | 420 | 460 | + 10% | + 7% | GRATIS | 50% | 50% | 30% |
| 14/06 - 21/06 | 7 | 420 | 460 | + 10% | + 7% | GRATIS | 50% | 50% | 30% |
| 21/06 - 28/06 | 7 | 480 | 515 | + 10% | + 7% | GRATIS | 50% | 50% | 30% |
| 28/06 - 05/07 | 7 | 590 | 665 | + 10% | + 7% | GRATIS | 50% | 50% | 30% |
| 05/07 - 12/07 | 7 | 590 | 665 | + 10% | + 7% | GRATIS | 50% | 50% | 30% |
| 12/07 - 19/07 | 7 | 640 | 706 | + 10% | + 7% | GRATIS | 50% | 50% | 30% |
| 19/07 - 26/07 | 7 | 640 | 706 | + 10% | + 7% | GRATIS | 50% | 50% | 30% |
| 26/07 - 02/08 | 7 | 640 | 706 | + 10% | + 7% | GRATIS | 50% | 50% | 30% |
| 02/08 - 09/08 | 7 | 790 | 850 | + 10% | + 7% | GRATIS | 50% | 50% | 30% |
| 09/08 - 16/08 | 7 | 990 | 1.090 | + 10% | + 7% | GRATIS | 50% | 50% | 30% |
| 16/08 - 23/08 | 7 | 920 | 980 | + 10% | + 7% | GRATIS | 50% | 50% | 30% |
| 23/08 - 30/08 | 7 | 690 | 750 | + 10% | + 7% | GRATIS | 50% | 50% | 30% |
| 30/08 - 06/09 | 7 | 480 | 515 | + 10% | + 7% | GRATIS | 50% | 50% | 30% |
| 06/09 - 13/09 | 7 | 420 | 460 | + 10% | + 7% | GRATIS | 50% | 50% | 30% |
| 13/09 - 20/09 | 7 | 420 | 460 | + 10% | + 7% | GRATIS | 50% | 50% | 30% |
| 20/09 - 27/09 | 7 | 420 | 460 | + 10% | + 7% | GRATIS | 50% | 50% | 30% |

(*) LA QUOTA "PRENOTA PRIMA" E' SOGGETTA A REVOCARLA DA PARTE DELL' HOTEL; (**) 5° LETTO DISPONIBILE SOLO IN SUPERIOR 1 CON RELATIVO SUPPLEMENTO.

RIDUZIONI/SUPPLEMENTI:

• **Infant 0/3 anni:** 1° infant gratis senza letto/culla, pasti inclusi da buffet; 2° infant paga baby card obbligatoria Euro 90 a settimana in loco, include noleggio culla, uso biberoneria con cibi base ed assistenza; • **Supplemento singola:** + 30%; • **Camere comunicanti:** richieste minimo 4 quote intere.

Costi obbligatori da pagare in loco all'arrivo:

• **Tessera club:** per persona, a partire dai 4 anni compiuti, Euro 42 a settimana, oppure Euro 7 al giorno, include uso servizi del villaggio, animazione e miniclub, bevande ai pasti dagli erogatori ed open bar ad orari, servizio spiaggia; • **Cauzione telecomando:** Euro 10.

Costi facoltativi da pagare in loco all'arrivo:

• **Baby card:** per il primo infant Euro 90 a settimana da pagare in loco, include noleggio culla, uso biberoneria con cibi base ed assistenza; • **Cauzione telo mare (se richiesto):** Euro 10 a telo; • **Noleggio telo mare:** Euro 14 a settimana; • **Menù celiaci:** Euro 20 al giorno, include pasto completo (prima colazione, pranzo e cena).

OFFERTE SPECIALI (NON CUMULABILI):

• **Genitore single:** adulto + infant 0/3 anni pagano 1 quota intera con supplemento singola; adulto + bambino 3/14 anni pagano 1,5 quote (anche in presenza di un infant);

• **Vacanza lunga:** per soggiorno di minimo 2 settimane, sconto del 5%.

• **Speciale coppie:** sconto del 5% sulla camera occupata da 2 adulti (no culle aggiunte);

N.B. Tutte le età si intendono non compiute, la direzione si riserva di chiedere i documenti attestanti le età ed, in mancanza, di applicare la fascia di prezzo superiore.

TASSA DI SOGGIORNO: I COMUNI ITALIANI HANNO LA FACOLTÀ DI APPLICARE LA TASSA DI SOGGIORNO. DETTA TASSA NON È PREVISTA NELLE QUOTE RIPORTATE IN TABELLA. SE APPLICATA, DOVRÀ EVENTUALMENTE ESSERE PAGATA DAL CLIENTE DIRETTAMENTE IN HOTEL.

Marinagri Hotel & Spa *****

NOVITA
2020



“MODIFICHE PRODOTTO VACANZA GREENBLU HOTELS & RESORT”

Greenblu Hotels & Resort, in linea con le direttive in materia di Covid-19, comunica alcune modifiche ai prodotti alberghieri presenti nel Catalogo “Vacanza Puglia e Basilicata 2020”, al fine di rendere più sicura la vacanza di ogni proprio ospite, incentivando questi ultimi a concedersi una vacanza in totale serenità. Greenblu ha istituito un **comitato tecnico** interno che è al lavoro per sviluppare e monitorare l'applicazione di tutte le norme sanitarie, con la definizione di un **protocollo** interno e di un continuo monitoraggio dello stesso.

Le modifiche ai servizi saranno applicate sino a quando vigerà l'attuale situazione di allerta sanitaria, non appena quest'ultima verrà meno, tutto potrà tornare ad essere erogato nella totale normalità.

ARRIVI E PARTENZE: Al fine di garantire spazi ideali ad un corretto distanziamento sociale, le occupazioni degli alberghi saranno ridotte rispetto agli standard.

Per questo sarà possibile arrivare e partire in giorni **liberi** della settimana a scelta del cliente, eliminando il vincolo di arrivo/partenza obbligatorio di domenica. Ciò permetterà anche di prenotare soggiorni non multipli di 7 notti, concedendosi una durata consona alle proprie esigenze.

PROPOSTE DI ARRANGIAMENTO: Al fine di rendere il soggiorno più adeguato alle esigenze di ogni singolo ospite, in base al grado di riservatezza che lo stesso voglia avere durante la propria permanenza, tutte le strutture proporranno arrangiamenti sia in **bed&breakfast**, che in **half board** che **full board**, in più presso Argonauti Sea Life Experience si potrà godere di soggiorni in formula **residence**, con il massimo della comodità e indipendenza. Proprio le proposte di arrangiamento più basiche saranno quelle più favorite, tendendo a evitare forme di assembramento durante i pasti.

RISTORAZIONE: Il servizio di somministrazione di cibi e bevande subirà delle modifiche. Per prima cosa non verrà erogato il servizio di **all-inclusive** presso i punti Bar, tale decisione viene presa considerando tale servizio di elevato rischio di assembramento presso i punti ristoro. I servizi a buffet vengono, invece, convertiti in ristorazione con **servizio al tavolo**, servizio di prima colazione inclusa, favorendo l'erogazione del servizio in aree all'aperto. Verranno promossi servizi di meal box per tutti i servizi ristorativi, oppure di servizio in camera. Nel caso fosse deliberata, dalle autorità sanitarie, la possibilità di un buffet assistito, la ristorazione potrebbe riadeguarsi nuovamente.

ANIMAZIONE: Il servizio di intrattenimento subirà certamente delle limitazioni rispetto al classico programma di animazione da villa allegria vacanza. Attività quali Mini-club, Junior-club, spettacolo serale, tornei, subiranno delle modifiche per garantire la salute degli stessi partecipanti e il distanziamento sociale. L'animazione sarà garantita di livello soft, con particolare attenzione all'addebiellamento mantenendo il distanziamento prescritto.

SERVIZIO SPIAGGIA: Il servizio spiaggia resta garantito in qualsiasi formula di soggiorno, sarà applicato un distanziamento tra gli ombrelloni consono alle linee guida sanitarie, inoltre il servizio di navetta per il lido (dove previsto) sarà erogato limitando le occupazioni dei mezzi e favorendo l'utilizzo di mezzi alternativi quali biciclette.

PULIZIE: Il servizio di pulizia sarà erogato come da prassi, applicando le buone norme sanitarie che le linee guida prevederanno. Sarà, in ogni caso, facoltà dell'ospite chiedere di non erogare tale servizio o chiederne una riduzione, al fine di limitare ingressi nella propria stanza. Al momento dell'arrivo degli ospiti la camera sarà **sanificata** con prodotti certificati per un ambiente completamente sicuro. Tutti i servizi, anche quelli non citati, subiranno degli adeguamenti per allinearsi alle linee guida in merito alla sicurezza da Covid-19. Tutti i nostri addetti utilizzeranno i dispositivi di protezione individuale idonei al proprio ruolo e alla propria attività.

POSIZIONE

L'Hotel Marinagri è un hotel 5 stelle direttamente sul mare. Sorge in Basilicata nel comune di Policoro in un'esclusiva area di circa 300 ettari, adagiata tra la foce dell'Agri e le lunghe spiagge sabbiose incontaminate del mar Jonio, incastonato tra il mare cristallino ed imponenti pinete costiere con un'incredibile ricchezza di flora e fauna autoctona. Terra fertile e rigogliosa sin dai tempi antichi, il Marinagri Resort dispone anche di un porto con circa 300 posti barca fino a 18 metri e di altri 200 fino a 12 metri, in darsena privata. Possibilità di attraccare direttamente sotto l'hotel la propria imbarcazione. Il resort si compone anche di ville e appartamenti organizzati su isole e penisole collegate da pittoreschi ponti in muratura, oppure affacciate sulla spiaggia privata, dalla quale non è raro scorgere gruppi di delfini che accompagnano le imbarcazioni. Piazzette, stradine, ponti, percorsi pedonali che si snodano in uno spazio raccolto e discreto ove convivono in armonia sistemi ricettivi e servizi. Valore aggiunto di Marinagri è la Riserva Naturale del WWF.

COME ARRIVARE

In aereo: Aeroporto di Bari a 150 km; aeroporto di Brindisi a 175 km.

In treno: stazione di Metaponto a 15 km.

In bus: fino alla stazione di Metaponto a 15 km.

Disponibile servizio transfer da/per aeroporti e stazioni ferroviarie.

In auto: Autostrada A14: uscita Taranto Barriera, S.S. 106 Jonica direzione Reggio Calabria, uscita Policoro. Autostrada A3: uscita Potenza, S.S. 407 Basentana, S.S. 106 Jonica, uscita Policoro.

DESCRIZIONE E SERVIZI

L'hotel 5 stelle dispone di 95 camere e suite, che offrono emozionanti viste sul Mar Ionio e sui giardini circostanti. Al suo interno è possibile scoprire le esperienze legate al gusto e all'enogastronomia, in location esclusive e in spiaggia, per rilassanti pranzi e cocktail al tramonto. Oltre ad una gamma versatile di sport classici e attività all'aria aperta, l'Hotel Marinagri offre la sua AQUA SPA, spazio esclusivo e rilassante con un percorso benessere ed una varietà di trattamenti, massaggi e rituali.

Camere e suite. L'Hotel Marinagri presenta una nuova ed esclusiva esperienza di soggiorno nei mari del Sud Italia, grazie alla sua articolata scelta di camere e suite, su uno o due livelli, ognuna equipaggiata in stile contemporaneo, con TV wide screen LED con programmi satellitari internazionali e piattaforma SKY, mini-bar, telefono, cassaforte, asciugacapelli e connessione internet.

Camere Standard. Confortevoli e spaziose, offrono una rilassante vista sui giardini del Resort o sulle isolette residenziali, sulla piscina interna o sul mare. Alcune con balcone, con finestra. Su richiesta è possibile usufruire del Pacchetto Superior, che include i seguenti servizi giornalieri: un percorso benessere, fast check-in, coffee machine, quotidiano, open frigo bar (con un rimpiazzamento giornaliero), frutta fresca, ripasso pulizie serale, 2 bicci adulti (su richiesta), ombrellone e lettini riservati, Beach Menu (insalata, snack salato, frutta, acqua, bibita e caffè – il beach menù è da intendersi in sostituzione del pranzo o della

cena), su richiesta, presso il Lounge Beach Bar. Alcuni servizi del pacchetto superior potrebbero variare in base alla stagione ed all'occupazione. **Suite Superior.** Grandi e rilassanti camere, con area living attrezzata e vista mozzafiato sul Mar Ionio o sulla piscina. Bagno con vasca Jacuzzi e doccia oversize. Per i nostri ospiti che scelgono un soggiorno in Suite è sempre incluso il Pacchetto Superior.

Ristoranti e Bar (vedi “Modifiche prodotto vacanza”): I ristoranti e i bar sono situati in aree suggestive del Resort, e sono pronti ad offrire sensazioni ed atmosfere uniche, alla scoperta delle tipiche fragranze del posto, studiate ed elaborate per garantire un'intensa esperienza di gusto. **Ristorante Luna.** Situato all'interno dell'hotel, il ristorante Luna è un ambiente informale e contemporaneo, anche con area all'aperto con vista sulla piscina, dove gli ospiti dell'hotel potranno assaporare piatti della cucina locale e italiana.

Celiachia: L'hotel somministra appositi cibi privi di glutine preconfezionati; inoltre, per quanto riguarda i cibi serviti al tavolo e/o a buffet non è garantita la totale assenza di contaminazione crociata nella fase di preparazione e/o di somministrazione delle pietanze. Si fa presente però che al ristorante sarà possibile trovare una grande varietà di alimenti fra cui anche pietanze che solitamente non contengono glutine oltre che alcuni prodotti di base dedicati.

Marinagri Lounge & Beach Bar. Situato sull'esclusiva spiaggia di sabbia privata, offre un gradevole ambiente vicino al mare per uno snack a pranzo o per creativi cocktail al tramonto. Garden Pool Bar. Il punto di ritrovo dell'hotel durante l'arco della giornata, un bar direttamente sulla piscina, dove trascorrere le ore più calde della giornata in pieno relax e serenità, sorseggiando un drink o un caffè.

The Bay American Bar. È un rilassante e riservato ambiente in cui gustare snack e drink. Situato nella hall dell'hotel, offre una vasta e accurata selezione di vini e bollicine, bevande alcoliche, analcoliche e cocktail, da gustare anche all'aperto con serate di piano bar, spettacoli e musica live (il bar in spiaggia e in piscina sono aperti in alta stagione); il Bay American Bar è aperto nella bassa stagione. Al di fuori dell'hotel, ma all'interno del resort, sul molo della Marina, direttamente tra gli yacht ormeggiati, è possibile servirsi del Wine Bar Bistrot, per un semplice aperitivo o una degustazione di vini e bollicine, con area interna ed esterna. Possibile anche pranzare e cenare presso il ristorante **Le Terrazze**, un belvedere sul porto con panorama sugli yacht e sul Mar Ionio; un posto ideale per eventi, banchetti e cene emozionali, dove degustare piatti tipici, nella grande sala climatizzata o godendo dell'aria di mare ombreggiati dal sole o con vista di un magnifico cielo stellato (servizi non gestiti dall'hotel e non garantiti). **Aqua spa.** L'acqua è elemento essenziale per il benessere psicofisico giornaliero. AQUA SPA è un'oasi circondata dall'acqua del tranquillo Mar Ionio, in cui rifugiarsi e recuperare il proprio tempo e il benessere di corpo e mente. Il percorso benessere della AQUA SPA è un'oasi di benessere che coniuga armoniosamente design e tecnologia dell'acqua. L'utilizzo in totale libertà delle tappe del percorso rende l'area un luogo ideale in cui rilassarsi da soli o con i propri amici, utilizzando la vasca Jacuzzi, la Biosauna o la Sauna Finlandese, il Bagno Turco e la Doccia emozionale, o godendosi un meritato relax nella piscina, con angolo tisaneria. Disponibili varie attività, tra cui rituali,

massaggi antistress e decontrattanti, massaggi drenanti, trattamenti estetici e bellezza, coccolati dalle sapienti mani di professionisti del settore. L'accesso alla SPA e alla piscina interna è consentito solo ai maggiori di 16 anni. Area fitness attrezzata interna, a libero ingresso per i soli maggiorenni, negli orari di apertura della SPA. **Attività e servizi (alcuni servizi ed attività potrebbero variare in base alla stagione ed all'occupazione)** Soggiorno. La formula pensione completa prevede colazione, pranzo e cena presso il ristorante Luna. Il soggiorno inizia con la cena del giorno di arrivo e termina con il pranzo del giorno di partenza; **acqua e vino sono inclusi ai pasti. Card Servizi (dal 28/06 al 06/09).** Obbligatoria, da pagare in loco, dà diritto all'utilizzo di: servizio spiaggia; servizio battello; piscina esterna; telo mare/piscina; animazione; parcheggio non custodito. Spiaggia. Una spiaggia sabbiosa privata, raggiungibile con percorso pedonale di circa 300 mt, con un lounge Bar che si affaccia sul Mar Ionio. È possibile raggiungere la spiaggia gratuitamente anche con apposito battello riservato che collega direttamente la reception dell'hotel con il molo antistante il lido. Immensa spiaggia di sabbia con fondale marino sabbioso ideale per i bimbi e per lunghe e salutari passeggiate, premiata con la Bandiera Blu 2020, per la quarta volta consecutiva. Ad ampia distanza l'uno dall'altro, grandi ombrelloni: per ogni camera un ombrellone non assegnato dalla terza fila in poi e due lettini. A disposizione per tutti gli ospiti un telo mare (eventuale cambio con supplemento).

Piscina panoramica. Un luogo esclusivo con vista sul Mar Ionio, sulle isolette residenziali e sul porto turistico, immersa in giardini tropicali e mediterranei. Sulla piscina, il Garden Pool Bar è il luogo di ritrovo diurno, dove poter degustare aperitivi e altre creazioni dei nostri barman direttamente presso la nostra piscina.

Animazione Soft (vedi “Modifiche prodotto vacanza”): Disponibile un programma dedicato ai grandi e ai più piccoli, con offerta di servizi curati da professionisti dell'intrattenimento. Animazione con attività diurne in formula club, con grande attenzione ai bambini e ragazzi di tutte le età. Attività club in spiaggia e in hotel; attività sportive; baby e mini club a partire da 4 anni; attività di animazione e intrattenimento serale anche con piano bar, spettacoli e musica live. Il servizio animazione è previsto solo in alta stagione.

Altri Servizi. Room service; sala TV; Wi-Fi free; tabacchi e giornali acquistabili presso la reception; possibilità di acquistare ingresso al centro benessere **Aqua spa** con piscina relax interna; parcheggio interno non custodito, anche al coperto; banco escursioni; deposito bagagli; servizio concierge.

Sport. All'interno del Resort disponibili una serie di facilities e attività (non gestiti dall'hotel, con supplemento), tra cui campi da tennis. Sarete invitati ad assaporare l'ebbrezza della velocità sull'acqua: sci nautico e wake-board, windsurf e kite-surf, per principianti ed esperti. Per vivere gli straordinari ambienti circostanti è possibile cavalcare cavalli e pony, o fare passeggiate in bicicletta, con 36 km di percorsi interni disponibili, lungo la costa, le pinete o i corsi d'acqua. A pagamento e su richiesta, previa disponibilità: servizio baby sitter, autotoleggiato, servizio navetta, campi sportivi, attività sportive ed escursioni.

Animali domestici: non ammessi.

Soggiorni: liberi Min. 2 notti dalle ore 17:00 del giorno di arrivo (cena), alle Ore 10:00 del giorno di partenza (prima colazione).

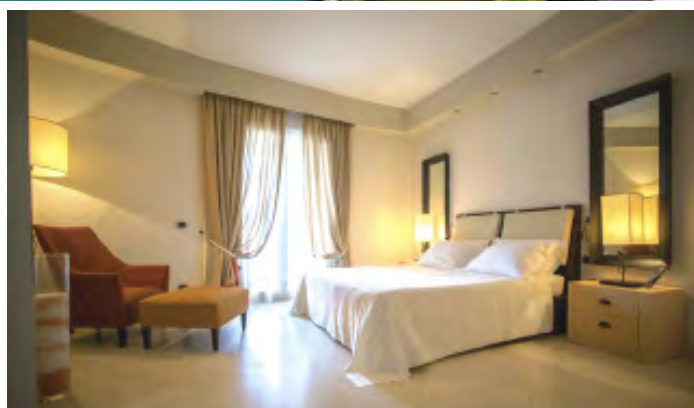

TARIFE AGGIORNATE VEDI SEZIONI OFFERTE PENSIONE COMPLETA ~ BEVANDE AI PASTI INCLUSE ~ SISTEMAZIONE CAMERA STANDARD

| Periodi | Notti | Tariffa Welcome(*) | Listino | RIDUZIONE LETTO AGGIUNTO | | |
|---------------|----------|--------------------|---------|--------------------------|--------------------|-------------------------|
| | | | | 3° letto 3/13 anni | 4° letto 3/13 anni | 3°/4° letto dai 13 anni |
| 31/05 - 07/06 | 1(Min.3) | 70 | 90 | GRATIS | 50% | 20% |
| 07/06 - 14/06 | 1(Min.3) | 70 | 90 | GRATIS | 50% | 20% |
| 14/06 - 21/06 | 1(Min.3) | 80 | 110 | GRATIS | 50% | 20% |
| 21/06 - 28/06 | 1(Min.3) | 80 | 110 | GRATIS | 50% | 20% |
| 28/06 - 05/07 | 1(Min.3) | 90 | 120 | 50% | 50% | 20% |
| 05/07 - 12/07 | 1(Min.3) | 90 | 120 | 50% | 50% | 20% |
| 12/07 - 19/07 | 7 | 700 | 910 | 50% | 50% | 20% |
| 19/07 - 26/07 | 7 | 700 | 910 | 50% | 50% | 20% |
| 26/07 - 02/08 | 7 | 700 | 910 | 50% | 50% | 20% |
| 02/08 - 09/08 | 7 | 840 | 1.120 | 50% | 50% | 20% |
| 09/08 - 16/08 | 7 | 1.050 | 1.330 | 50% | 50% | 20% |
| 16/08 - 23/08 | 7 | 1.050 | 1.330 | 50% | 50% | 20% |
| 23/08 - 30/08 | 7 | 840 | 1.120 | 50% | 50% | 20% |
| 30/08 - 06/09 | 7 | 700 | 910 | 50% | 50% | 20% |
| 06/09 - 13/09 | 1(Min.3) | 80 | 110 | GRATIS | 50% | 20% |
| 13/09 - 20/09 | 1(Min.3) | 70 | 90 | GRATIS | 50% | 20% |
| 20/09 - 27/09 | 1(Min.3) | 70 | 90 | GRATIS | 50% | 20% |

(*) TARIFFA WELCOME
AD ESAURIMENTO POSTI E SOGGETTA A DISPONIBILITÀ.

RIDUZIONI/SUPPLEMENTI:
 • **Infant 0/3 anni:** gratis nel letto con i genitori, pasti inclusi; • **Culla hotel:** se richiesta Euro 7 al giorno da pagare in loco; • **Supplemento doppia uso singola:** +50% dal 31/05 al 14/06 e dal 13/09 al 27/09; +60% nei restanti periodi; • **Supplemento pacchetto superior:** Euro 40 al giorno a camera dal 31/05 al 28/06 e dal 06/09 al 27/09; Euro 50 al giorno a camera dal 28/06 al 02/08 e dal 30/08 al 06/09; Euro 60 al giorno a camera nei restanti periodi. **Include i seguenti servizi giornalieri:** un percorso benessere, fast check-in, coffee machine, quotidiano, open frigo bar con rimpiazzamento giornaliero, frutta fresca, ripasso pulizie serale, 2 bici adulti su richiesta, ombrellone e lettini riservati in 2° fila, beach menu in sostituzione del pranzo o della cena. Alcuni servizi del pacchetto superior potrebbero variare in base alla stagionalità ed all'occupazione). • **Supplemento suite superior (incluso pacchetto superior):** Euro 90 a camera al giorno dal 31/05 al 28/06 e dal 06/09 al 27/09; euro 120 a camera al giorno dal 28/06 al 02/08 e dal 30/08 al 06/09; Euro 150 a camera al giorno nei restanti periodi; • **Card servizi (obbligatoria da pagare in loco):** Euro 20 al giorno a camera dal 28/06 al 06/09 (non prevista negli altri periodi). • **Include:** 1 ombrellone e 2 lettini non assegnati dalla terza fila in poi; servizio battello da/per la spiaggia; telo mare (eventuale cambio con supplemento), utilizzo piscina esterna, parcheggio non custodito, animazione). • **Supplemento ombrellone in prima fila:** Euro 15 al giorno a camera dal 31/05 al 28/06 e dal 06/09 al 27/09 (non disponibile prima del 31/05 e dopo il 27/09); Euro 20 a camera al giorno dal 28/06 al 02/08 e dal 30/08 al 06/09; euro 30 a camera al giorno negli altri periodi; • **Accesso al centro benessere unica (solo per maggiori di 16 anni):** Euro 25 a persona al giorno (include sauna, biosauna, bagno turco, jacuzzi, piscina interna). • **Late check-out:** Euro 80 a camera (entro le ore 18) su richiesta da prenotare e pagare in loco; • **Animali:** non ammessi.

TASSA DI SOGGIORNO: I COMUNI ITALIANI HANNO LA FACOLTÀ DI APPLICARE LA TASSA DI SOGGIORNO. DETTA TASSA NON È PREVISTA NELLE QUOTE RIPORTATE IN TABELLA. SE APPLICATA, DOVRÀ EVENTUALMENTE ESSERE PAGATA DAL CLIENTE DIRETTAMENTE IN HOTEL.

Minerva Club Resort Golf & Spa****



Minerva



IL VALORE DELL'ACCOGLIENZA È NELLA PROTEZIONE DI CIÒ CHE AMIAMO DI PIÙ, DA SEMPRE

Da oltre vent'anni lavoriamo per offrire il massimo comfort ai nostri ospiti, grati della fiducia che ci viene rinnovata ogni anno e che ci ha consentito di ottenere nel tempo importanti riconoscimenti come struttura turistica di eccellenza sul territorio. La salute e la sicurezza dei nostri ospiti e dei nostri collaboratori sono da sempre la nostra priorità, come elemento imprescindibile di una vacanza serena e spensierata. Proprio per questo abbiamo redatto un **protocollo interno seguendo scrupolosamente le linee guida stabilite dall'OMS (Organizzazione Mondiale della Sanità) nel rispetto della normativa vigente**. Alla luce di ciò abbiamo **rimodulato i nostri servizi** e introdotto nuove procedure sulle quali vigileremo costantemente.

Un nuovo modo di vivere la vacanza, con un'offerta innovativa e personalizzata. Il nostro Resort si estende su una vasta superficie di oltre 60 ettari completamente immersa nel verde, questo ci consentirà di poter garantire servizi efficienti in linea con le indicazioni stabilite. **Protocollo Minerva Club Resort estate 2020. Novità Pre check in on-line:** Servizio elimina code. Risparmia tempo, grazie al nuovo sito del Minerva, prima del tuo arrivo nel Resort potrai effettuare il check-in comodamente da casa e saldare il soggiorno. Un nostro operatore sarà sempre a tua disposizione, tutte le indicazioni dettagliate saranno fornite prima del tuo arrivo. Potrai inoltre restare sempre aggiornato, consultando la nuova App del Minerva. **Benvenuto:** Tutto avverrà secondo la normativa. Al tuo arrivo nel Resort e avrai effettuato il Pre check-in, ti verranno consegnate il kit famiglia e le chiavi della tua stanza. Se non avessi effettuato il pre check-in, dopo il controllo della temperatura, parcheggio ed 1 membro della famiglia si recherà nella Hall per ultimare il check-in. **Arrivo/partenza:** Per motivi di sicurezza e per permetterci una ottimale sanificazione del Resort, il soggiorno comincerà con la cena e terminerà con la colazione del giorno di partenza. Ai nostri ospiti in partenza verrà consegnato un ricco packed lunch, home made. Al fine di snellire le procedure, gli arrivi saranno divisi per fasce di orario. Tutti i dettagli saranno disponibili sull'APP, un nostro operatore sarà sempre a tua disposizione. **Le camere:** Il personale preposto, formato e fornito di dispositivi dpi (come stabilito da normativa vigente) effettuerà in modo rigoroso il servizio di sanificazione e pulizia di tutte le superfici con particolare attenzione a maniglie, telecomandi, rubinetterie, sanitari e climatizzatori. **Ristorazione:** Un tavolo riservato per te e la tua famiglia a disposizione per tutto il soggiorno. Gli orari e il servizio ristorazione saranno rimodulati, in linea con quanto stabilito dalla normativa, in modo da garantirvi il massimo comfort e la sicurezza a tavola. A tua disposizione come sempre, una ricca offerta nel menu giornaliero, che ti verrà servito al banco dal personale di sala. **Animazione:** Più spazio al divertimento. Il Resort si estende su una superficie tra le più vaste d'Italia. Abbiamo ampliato le aree dedicate al divertimento e i momenti di svago da vivere insieme in sicurezza. Una maggiore offerta con nuove attività che saranno stabilite in collaborazione con l'equipe di animazione, calibrate in modo da non creare mai assembramenti. Particolare attenzione sarà rivolta ai bambini, con giochi e attività pensati per le loro specifiche esigenze. **Sport:** I grandi spazi del Resort ci consentono di promuovere molteplici discipline sportive, in assoluta sicurezza. Con ben 9 campi attrezzati potrai cimentarti nel tennis e padel. Scoprire nuovi talenti con il foot golf da vivere nel mega campo immerso nel verde o rilassarti con la ginnastica dolce a contatto con la natura. Da scoprire il tiro con l'arco e le bocce, puoi provare l'innovativo teqball e tanto altro. I campi sportivi potranno essere prenotati attraverso l'App del Minerva, o contattando il ricevimento. **Le piscine:** Nel nostro Resort sono presenti 5 piscine, di cui 3 lagunari tra le più grandi d'Italia. Le aree saranno vigilate costantemente dal personale preposto in modo da garantire in ogni momento il rispetto della normativa sul distanziamento e al contempo, offrire a tutti gli ospiti la possibilità di poter godere dell'area. Verranno intensificati i controlli dei livelli di disinfezione dell'acqua. Da quest'anno in piscina è necessario l'uso delle cuffie. **Spagge:** I due lidi del Resort sono ad esclusivo utilizzo dei nostri ospiti. Gli ampi arenili ci consentono di allestire ombrelloni e sdraio nel rispetto della normativa vigente. Una gradita novità: quest'anno assegneremo ad ogni famiglia un posto ombrellone, che resterà ad uso strettamente personale per tutto il soggiorno. L'accesso al lido sarà garantito in modo da non creare assembramento con segnaletica per discesa e risalita. **Il treno:** Il servizio navetta dal Maregoffi e dal Marlusa sarà strutturato in modo da garantire gli standard previsti. Gli ospiti potranno in alternativa usare anche le loro auto ed usufruire del comodo parcheggio gratuito all'ingresso del lido Sibarium. **Il Sibarita:** Il ristorante in pineta "Il Sibarita", sarà disponibile per i nostri ospiti a pranzo, completamente gratuito su prenotazione, così come stabilito anche negli anni precedenti. Le prenotazioni potranno essere effettuate comodamente sull'APP del Minerva Club Resort, oppure al ricevimento. **In caso di ...!** Il Resort è dotato di ambulatorio medico e parafarmacia, situati all'interno del villaggio Minerva. A disposizione dei nostri ospiti visite gratuite negli orari di servizio. Reperibilità h 24.

POSIZIONE

Ubicato nella grande Piana di Sibari, nel cuore della Magna Grecia, è composto da 3 villaggi, si estende su 60 ettari e comprende 696 unità abitative. Si affaccia sulla spiaggia di sabbia del Mar Jonio.

COME ARRIVARE

In aereo: Aeroporto di Lamezia Terme (125 km) e di Crotone (110 km).

In treno: Linea Bologna-Reggio Calabria, stazione di Sibari (3 km dal Villaggio).

In auto: Autostrada A3 Salerno-Reggio Calabria, seguire le indicazioni per Taranto, quindi dopo circa 25 Km per Marina di Sibari; autostrada A14 Adriatica Bologna-Taranto, uscita Taranto e statale 106 Taranto-Reggio Calabria seguire le indicazioni per Rossano, Crotone quindi Marina di Sibari.

DESCRIZIONE E SERVIZI

IL MINERVA: 348 confortevoli camere complete di servizi con doccia, aria condizionata autonoma, Tv, minifrigo non attrezzato, phon. **72 Standard** (mq. 15,50 compreso ingresso) a 2/3 letti, ubicate al primo piano con terrazzo attrezzato. **276 Family** (mq. 21 compreso ingresso) a 3/4 letti ubicate al piano terra con veranda o al primo piano con terrazzo attrezzati, hanno letto matrimoniale e divano letto con letto estraibile, possibilità di aggiungere 5° letto, con ovvia limitazione dello spazio interno. **Standard comunicanti** : 2 camere standard comunicanti quindi con doppio ingresso, doppio bagno e doppio terrazzo. **Ristoranti e Bar** : prima colazione, pranzo e cena a buffet (acqua e vino in caraffa ai pasti senza limitazioni) presso il ristorante "Giunone", sale climatizzate con tavoli assegnati. Bar "Dafne" situato vicino la piscina principale, il "Saga Lounge", situato all'interno della Hall. Sala Pappe accessibile 24 ore su 24 (vedi paragrafo MINERVA CARD). Piscine ed impianti sportivi: una piscina lagunare di circa 1600 mq. con zona baby ed idromassaggio nel cuore del villaggio ed una piccola, solo per bambini, in pineta, con fungo e toboga,

tutte dotate di zona solarium, 3 campi da tennis in mateco, 2 campi da calcetto in erba sintetica, 3 campi di Padel. **Teatro:** per gli spettacoli serali, situato vicino l'ingresso del villaggio. **Sale Convegni:** Sala "Dioniso" per banchetti e convegni per 400 posti a sedere. **Sala meeting** con 150 posti a sedere ubicata al primo piano del fabbricato principale. Le camere del Minerva distano da un minimo di 250 metri ad un massimo di 600 metri dalla spiaggia alla quale si arriva a piedi attraversando la pineta di proprietà.

IL MARLUSA: 228 unità abitative, in villini bifamiliari o quadrifamiliari, tutte al piano terra, dotate di aria condizionata autonoma, tv, minifrigo non attrezzato, phon. 18 Classic: camere matrimoniali o a 2 letti (mq. 14). 178 Giada: (fino a 4 posti letto) bilocali con camera matrimoniale, soggiorno con divano letto estraibile, alcune con angolo cottura a disposizione, bagno, veranda attrezzata (con superficie che varia tra mq. 28 e mq. 32 per unità). Possibilità di 5° letto (esclusivamente letto pieghevole e solo in formula hotel, con ovvia limitazione dello spazio interno). 32 Ambra : (fino a 6 posti letto) trilocali con camera matrimoniale, 1 cameretta con 2 letti singoli, soggiorno con divano letto, cucinino indipendente, veranda attrezzata, bagno (mq. 35). Ristoranti e Bar : prima colazione, pranzo e cena presso il ristorante "Smeraldo" con tavoli assegnati, a buffet (acqua e vino in caraffa senza limitazioni). "Zaffiro blu", bar vicino alla piscina Rubino, ed in prossimità della hall. "bar Smeraldo" vicino alla piscina Smeraldo ed il bar "Diamante" direttamente nella Hall del Marlusa. Sala Pappe a disposizione negli orari dei pasti principali (vedi MINERVA CARD). Piscine ed impianti sportivi: due piscine lagunari, una, "Rubino", vicino la hall, di oltre 1.000 mq. e l'altra, "Smeraldo", di circa 1.500 mq., situata vicino il ristorante omonimo. Le piscine dispongono di zona solarium. Tre campi da tennis ed un campo polivalente, tutti in green set, campo di "calcio ballilla" umano. Teatro: grande anfiteatro con 1200 posti a sedere. Sale convegni: Una grande sala per congressi con 500 posti a sedere, un'altra, più piccola, adiacente alla prima con 70 posti a sedere. Le sale convegni sono situate all'interno del fabbricato Hall. Il

Marlusa dista circa 800 metri in linea d'aria dal mare. La spiaggia è raggiungibile con servizio navetta gratuito ad orari stabiliti: un treno che, con un tragitto di pochi minuti, accompagna gli ospiti del Marlusa in pineta, da qui il lido Sibarium si raggiunge a piedi traversando la pineta e percorrendo un breve tratto di lungomare.

Servizi dei villaggi: Servizi inclusi: Servizio spiaggia: 1 ombrellone e 2 lettini per ogni unità abitativa dalla quarta fila in poi assegnati per tutta la durata del soggiorno. **Ristorante:** ubicato nella pineta del Resort, offre a tutti gli ospiti la possibilità di pranzare con menù fisso, senza supplemento e su prenotazione (apertura/chiusura a discrezione della direzione). **Cucina per Celiaci:** su richiesta, alimenti non forniti, con personale qualificato alla preparazione dei pasti. Portineria: 24 ore su 24. Servizio navetta ad orari stabiliti: collegamento tra il villaggio Marlusa e la pineta. **Parcheggi:** ampi, interni al Resort, gratuiti e non custoditi. **Wi-fi:** gratuito, copertura negli spazi comuni del Resort. Servizio medico: gratuito incluso ad orari stabiliti (extra orario a pagamento). **Servizi a pagamento:** Servizio spiaggia nelle prime 3 file; utilizzo dei campi sportivi illuminati; servizio medico oltre gli orari prestabiliti; transfer da/per aeroporti; negozi di artigianato, giornali, parafarmacia, boutique, fotografie, prodotti tipici locali.

Amici a 4 zampe: ammessi di piccola taglia, escluso spazi comuni (ristoranti/teatro/piscina ecc), area sgambatoio nel Resort, da segnalare alla prenotazione (supplemento settimanale da pagare in loco). **LO SPORT:** (Attività incluse nella Minerva Card) A disposizione i seguenti impianti sportivi distribuiti nel Resort: 7 campi da Tennis con illuminazione artificiale, 3 campi di Padel nuovissimi con illuminazione artificiale, Campo di Footgolf a 18 buche Campo MINIGOLF 18 buche (a pagamento e nel Parco Sybaris Explora), Palestra **Centro benessere:** (A pagamento).

MINERVA CARD: servizio obbligatorio da pagare in loco. **SOGGIORNI:** da domenica a domenica in tutti i periodi o date fisse pubblicate in tabella (consegna camere/appartamenti dopo le ore 17.00 e rilascio entro le ore 10.00).

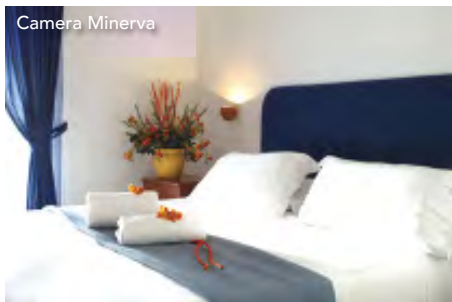

TARIFE AGGIORNATE VEDI SEZIONI OFFERTE MINERVA STANDARD & FAMILY / PENSIONE COMPLETA ~ BEVANDE INCLUSE

| Periodi | Notti | Listino | RIDUZIONE LETTO AGGIUNTO | | |
|---------------|-------|---------|--------------------------|-----------------------|-----------------------|
| | | | 3° letto 4/18 anni | 4°/5° letto 4/18 anni | 3°/4°/5° letto Adulti |
| 07/06 - 14/06 | 7 | 490 | GRATIS | GRATIS | 30% |
| 07/06 - 18/06 | 11 | 770 | GRATIS | GRATIS | 30% |
| 14/06 - 21/06 | 7 | N.D. | N.D. | N.D. | N.D. |
| 21/06 - 28/06 | 7 | N.D. | N.D. | N.D. | N.D. |
| 28/06 - 05/07 | 7 | N.D. | N.D. | N.D. | N.D. |
| 05/07 - 12/07 | 7 | N.D. | N.D. | N.D. | N.D. |
| 10/07 - 19/07 | 9 | 801 | GRATIS | 50% | 30% |
| 12/07 - 19/07 | 7 | 770 | GRATIS | 50% | 30% |
| 19/07 - 26/07 | 7 | 798 | GRATIS | 50% | 30% |
| 26/07 - 02/08 | 7 | 798 | GRATIS | 50% | 30% |
| 02/08 - 09/08 | 7 | 896 | GRATIS | 50% | 30% |
| 09/08 - 16/08 | 7 | 1.141 | GRATIS | 50% | 30% |
| 16/08 - 23/08 | 7 | 1.029 | GRATIS | 50% | 30% |
| 23/08 - 30/08 | 7 | 896 | GRATIS | 50% | 30% |
| 30/08 - 06/09 | 7 | 630 | GRATIS | 50% | 30% |
| 06/09 - 13/09 | 7 | 511 | GRATIS | 50% | 30% |
| 13/09 - 20/09 | 7 | 490 | GRATIS | GRATIS | 30% |
| 20/09 - 27/09 | 7 | 490 | GRATIS | GRATIS | 30% |

Gli anni si intendono non compiuti alla data di inizio del soggiorno, è obbligatorio all'arrivo presentare documenti attestanti la data di nascita dei bambini e ragazzi che godono di sconti, in mancanza la struttura applicherà lo sconto della fascia d'età superiore.

- **Camera family:** occupazione minima 3 persone, massima 5 persone incluso infant 04/ anni (5° letto aggiunto limitazione dello spazio interno);
- **Camera singola:** su richiesta con supplemento del 30%;
- **Amici a 4 zampe:** igienizzazione finale 90 Euro, da pagare in loco;
- **Standard comunicanti:** due camere comunicanti fino a 6 posti, occupazione minima 4 persone di cui 3 quote intere e 4°/5°/6° persona con riduzione del 40%;
- **Minerva card (dal 07/06 al 27/09):** obbligatoria per tutti da pagare in loco, al giorno Euro 6 adulti, Euro 8 bambini 0/12 anni;
- **Servizio spiaggia:** 1° fila Euro 84 a settimana; 2° fila Euro 63 a settimana; 3° fila Euro 42 a settimana;

OFFERTE SPECIALI (tutte a disponibilità limitata, cumulabili salvo diversamente indicato):

- **Best price:** sconto del 25% fino al 09/08 e dal 23/08 e del 15% dal 09/08 al 23/08 per prenotazioni confermate entro il 29/02 (non cumulabile con Nice Price);
- **Nice Price:** sconto del 15% fino al 09/08 e dal 23/08 e del 10% dal 09/08 al 23/08 per prenotazioni confermate entro il 30/04 (non cumulabile con Best Price);
- **Speciale 2 persone:** sconto del 10% (in camera Standard) in tutti i periodi (valida anche in presenza di infant 0/4 anni).

TARIFE AGGIORNATE VEDI SEZIONI OFFERTE MAREGOLF DOMUS ~ MARLUSA CLASSIC ~ GIADA ~ AMBRA / PENSIONE COMPLETA ~ BEVANDE INCLUSE

| Periodi | Notti | DOMUS MAREGOLF | MARLUSA | | | RIDUZIONE 3°/4° LETTO DOMUS-GIADA-AMBRA | | | RIDUZIONE 5°/6° LETTO AMBRA | |
|---------------|-------|----------------|---------|-------|-------|---|-----------|-------------|-----------------------------|-------------|
| | | | Classic | Giada | Ambra | 4/8 anni | 8/12 anni | dai 12 anni | 4/12 anni | dai 12 anni |
| 10/07 - 19/07 | 9 | 729 | 729 | 747 | 801 | GRATIS | GRATIS | 30% | 50% | 30% |
| 12/07 - 19/07 | 7 | 672 | 672 | 693 | 770 | GRATIS | GRATIS | 30% | 50% | 30% |
| 19/07 - 26/07 | 7 | 686 | 686 | 714 | 798 | GRATIS | GRATIS | 30% | 50% | 30% |
| 26/07 - 02/08 | 7 | 686 | 686 | 714 | 798 | GRATIS | GRATIS | 30% | 50% | 30% |
| 02/08 - 09/08 | 7 | 770 | 770 | 798 | 896 | GRATIS | GRATIS | 30% | 50% | 30% |
| 09/08 - 16/08 | 7 | 1.015 | 1.015 | 1.071 | 1.141 | GRATIS | 50% | 30% | 50% | 30% |
| 16/08 - 23/08 | 7 | 889 | 889 | 938 | 1.029 | GRATIS | 50% | 30% | 50% | 30% |
| 23/08 - 30/08 | 7 | 770 | 770 | 798 | 896 | GRATIS | GRATIS | 30% | 50% | 30% |
| 30/08 - 06/09 | 7 | 539 | 539 | 560 | 630 | GRATIS | GRATIS | 30% | 50% | 30% |
| 06/09 - 13/09 | 7 | 399 | 399 | 427 | 490 | GRATIS | GRATIS | 30% | 50% | 30% |

Gli anni si intendono non compiuti alla data di inizio del soggiorno, è obbligatorio all'arrivo presentare documenti attestanti la data di nascita dei bambini e ragazzi che godono di sconti, in mancanza la struttura applicherà lo sconto della fascia d'età superiore.

- **DOMUS:** occupazione massima 4 persone incluso infant 04/ anni;
- **GIADA:** occupazione minima 3 persone, massima 5 persone incluso infant 04/ anni (su richiesta con doppi servizi, supplemento da pagare in loco Euro 10 al giorno);
- **AMBRA:** occupazione minima 4 persone, massima 6 persone incluso infant 04/ anni;
- **SPECIALE DOMUS COMUNICANTI MAREGOLF:** 4 persone pagano 3 quote, 5 persone pagano 3,5 quote, 6 persone pagano 4 quote (senza limiti di età) (due camere comunicanti, occupazione minima 4 persone, occupazione massima 6 persone inclusi infant 0/4 anni);
- **SPECIALE ECONOMY SUITE:** in sistemazione bilocale giada (non disponibili con doppi servizi), 3 persone pagano 2,3 quote, 4 persone pagano 2,6 quote, 5 persone pagano 2,9 quote (senza limiti di età dai 4 anni in poi, occupazione massima 5 persone incluso infant 0/4 anni), (5° letto pieghevole con ovvia limitazione dello spazio interno);
- **Camera singola:** (Domus Maregolf o Classic Marlusa): su richiesta con supplemento del 30%;
- **Amici a 4 zampe:** igienizzazione finale 90 Euro, da pagare in loco;
- **MINERVA CARD (dal 07/06 al 27/09):** obbligatoria per tutti da pagare in loco, al giorno Euro 6 adulti, Euro 8 bambini 0/12 anni;
- **Servizio spiaggia:** 1° fila Euro 84 a settimana; 2° fila Euro 63 a settimana; 3° fila Euro 42 a settimana;

OFFERTE SPECIALI (tutte a disponibilità limitata, cumulabili salvo diversamente indicato):

- **Best price:** sconto del 25% fino al 09/08 e dal 23/08 e del 15% dal 09/08 al 23/08 per prenotazioni confermate entro il 29/02 (non cumulabile con Nice Price);
- **Nice price:** sconto del 15% fino al 09/08 e dal 23/08 e del 10% dal 09/08 al 23/08 per prenotazioni confermate entro il 30/04 (non cumulabile con Best Price);
- **Speciale 2 persone:** sconto del 10% (in camera Domus Maregolf e Classic Marlusa) in tutti i periodi (valida anche in presenza di infant 0/4 anni).

TASSA DI SOGGIORNO: I COMUNI ITALIANI HANNO LA FACOLTÀ DI APPLICARE LA TASSA DI SOGGIORNO. DETTA TASSA NON È PREVISTA NELLE QUOTE RIPORTATE IN TABELLA. SE APPLICATA, DOVRÀ EVENTUALMENTE ESSERE PAGATA DAL CLIENTE DIRETTAMENTE IN HOTEL.

Corte dei Greci Resort & Spa****



LINEE GUIDA POLICY COVID

Siamo contenti di poter riaprire e lo faremo **rispettando tutte le prescrizioni** dettate dalla **Organizzazione Mondiale della Sanità** e dal **Governo Italiano** attualmente in vigore. Desideriamo accoglierti con la nostra consueta ospitalità e al contempo **garantirti una vacanza sicura**, che tuteli te e gli altri nostri ospiti. Siamo adottando **protocolli di sicurezza** interni in linea con le disposizioni di legge e **linee-guida** per trascorrere in tranquillità, comfort e relax la tua vacanza alla CORTE DEI GRECI RESORT & SPA. Scopri cosa stiamo facendo e cosa troverai quando sarai qui a Cariatì Marina presso il nostro villaggio: **CAPACITÀ RICETTIVA RIDOTTA**: per garantire i distanziamenti di sicurezza necessari. **AMBIENTI SANIFICATI**: seguendo rigorosamente i protocolli di sanificazione. **UTILIZZO DISPOSITIVI DI PROTEZIONE INDIVIDUALE**: come da istruzioni degli organi competenti. **SERVIZIO RISTORAZIONE RIMODULATO**: senza rinunciare al servizio e alla qualità dei cibi **serviti NO BUFFET / TUTTI I PIATTI SERVITI AL TAVOLO SU ORDINAZIONE; TAVOLI RISERVATI**: per ogni nucleo familiare. **TAVOLI DISTANZIATI** per rispettare la normativa di distanziamento. **SPIAGGIA e PISCINA REGOLARMENTE FRUIBILI e REGOLAMENTATE**: da orari specifici, le stesse saranno presidiate da operatori qualificati che garantiranno le norme di convivenza, di distanziamento e di sicurezza. **FLUSSI DI ACCESSO AI SERVIZI**: (bar - ristorante - spiaggia - piscina - teatro - zone ludiche) verranno regolati e scrupolosamente monitorati per garantire le distanze di sicurezza. **CHECK-IN ONLINE** e il check-out concertato con gli operatori del ricevimento. **ANIMAZIONE PRESENTE** con attività variegata tra sport ed intrattenimento per adulti e bambini che saranno svolte in sicurezza e nel pieno rispetto del distanziamento fisico. **STAFF CONTROLLATO e RISPETTOSO NORMATIVA IN VIGORE**: tutto il nostro staff oltre ad essere soggetto ai controlli sanitari di legge, verrà munito di tutti i presidi medico chirurgici del caso. **PROTOCOLLO DI EMERGENZA ATTIVO** per la gestione in sicurezza di eventuali casi sospetti. **ESPOSIZIONE AVVISI e NOTE**: per i nostri clienti in merito all'utilizzo dei Dispositivi di Protezione Individuale. **NAVETTA SPIAGGIA-RESORT ATTIVA CON NUMERO CONTINGENTATO**: priorità agli ospiti con difficoltà motorie. La spiaggia dista dalla struttura circa 400 metri, raggiungibile a piedi mediante percorso pedonale interno. **SERVIZI SOSPESI TEMPORANEAMENTE IN ACCORDO CON LE NORMATIVE IN VIGORE**: Parco giochi se non monitorato dagli addetti; Feste e giochi che possano mettere a rischio la sicurezza degli ospiti; Zone umide del centro benessere; Campi di calcetto; Palestra; Beach volley; **POLITICA di CANCELLAZIONE: PRENOTAZIONI IN ESSERE** in caso di annullamento è previsto il rimborso dell'accordo già versato mediante voucher come da decreto legge pubblicato sulla Gazzetta Ufficiale di lunedì 2 marzo, n. 9/2020, poi ampliato dall'ultimo decreto del Presidente del Consiglio dei Ministri del 9 marzo. I voucher potranno essere utilizzati nella stagione in corso o nella stagione 2021. I voucher sono cedibili. **NUOVE RICHIESTE DI PRENOTAZIONE**: Devono essere inviate alla nostra struttura con anticipo e comunque non meno di 15 giorni dalla data di arrivo. Possibilità di annullamento senza penali entro 14 gg dalla data di arrivo.

BUONI VACANZE: CORTE DEI GRECI RESORT & SPA: accetta i **BUONI VACANZA** in attesa delle norme che ne regolamentano l'uso.

POSIZIONE

Inserito in un profumato parco naturale di 23 ettari che si estende fino al mare dove preme la presenza di moltissime piante di ulivi, agrumi, eucalipti alternate da ampi spazi verdi a disposizione degli ospiti. Il caratteristico borgo medioevale di Cariatì è a soli 4 Km.

COME ARRIVARE

In aereo: Aeroporto di Crotone (KR) a 70 km; Aeroporto di Lamezia Terme (CZ) a 150 km.

In treno: Stazione FS di Cariatì Marina.

In auto: Autostrada "Adriatica" uscita Taranto, SS 106 Jonica direzione Reggio Calabria al km 299,3. Autostrada "del Sole" uscita Sibari Spezzano, direzione SS 106 Jonica km 299,3.

DESCRIZIONE E SERVIZI

È composta da un nuovissimo ed elegante Hotel "ZEUS" di 104 camere su tre piani e dall'Hotel "GIUNONE" con 71 camere.

Camere: eleganti e molto confortevoli; tutte dispongono asciugacapelli, telefono, TV, cassaforte, minifrigo non attrezzato. Si dividono in: **ZEUS:** Camere **Standard**, doppie, triple, quaduple (4° letto a castello) distribuite tra piano terra, primo piano e piano mansardato (assegnazione a discrezione della Direzione in base alla disponibilità). Servizi con vasca nelle camere del piano terra e primo piano,

box doccia nelle camere dell'ultimo piano. Camere **Comfort** (doppie, triple, quaduple e quintuple), più ampie delle camere standard, accolgono su richiesta, il 5° letto. Dispongono di balcone e vasca idromassaggio. Camere **Comunicanti (su richiesta)** ubicate in mansarda e costituite da 2 camere comunicanti con 2 servizi (occupazione 4/6 persone). Per le camere comunicanti viene richiesto pagamento minimo 4 quote intere + eventuale 5° letto (su richiesta) con riduzioni da tabella. **GIUNONE:** Camere **Standard**, (doppie, triple, quaduple con 4° letto a castello), dotate di servizi privati con box doccia. **Bicamere** (triple, quaduple e quintuple) costituite da 2 camere con unico servizio con box doccia, atte ad ospitare su richiesta fino a 5 persone; **Mansarde** (low cost), situate all'ultimo piano prendono luce da particolari lucernari triangolari e dispongono di servizio con box doccia. Le camere del piano terra e primo di entrambi gli Hotel dispongono di poggiatesta. Le mansarde hanno il finestrone. Disponibili, a 20 metri dall'hotel Zeus, camere con giardino per famiglie con animali (sempre su richiesta). Le Comunicanti Zeus e le Bicamere/Giunone sono ideali per nuclei familiari o di amici. Per finire, in entrambi gli hotel, camere standard a 2 letti a norma CEE adatti anche a persone diversamente abili. **Ristorazione:** Nel Resort sono a disposizione i seguenti ristoranti: ristorante Demetra nell'hotel ZEUS e ristorante Dafne nell'hotel GIUNONE; in entrambi il servizio è a buffet arricchito con piatti tipici regionali ed alcune serate a tema. **Acqua e vino in caraffa sempre inclusi.** **Spiaggia:** di sabbia (ciottoli sul bagnasciuga) dista 400 metri e si raggiunge con un percorso pedonale, in buona parte ombreggiato, o con navetta dell'albergo a orari prestabiliti. Sono a disposizione: 1 ombrellone, 1 lettino e 1 sdraio per unità

abitativa, inclusi nella Tessera Club (escluso 1°/2° fila, prenotazione e pagamento in loco). **Servizi e attrezzature:** Ricevimento 24 ore su 24 sia all'hotel ZEUS che all'hotel Giunone, 5 bar di cui 1 in spiaggia, 1 in anfiteatro e 1 in piscina, 1 bar Zeus e 1 bar Giunone, parcheggio interno ombreggiato e incustodito. Boutique all'interno del villaggio. **WIFI Free** nelle aree comuni per entrambi gli hotel. A Cariatì negozi, farmacia e ospedale. **Per il benessere:** All'interno del Resort curatissimo Centro Benessere "Afrodite", vasca idromassaggio, percorso Kneipp, sauna e bagno turco, doccia emozionale, attrezzata palestra Tecnogym; il costo dell'ingresso in Spa è di euro 25 per persona (solo maggiorenni) al giorno utilizzato e consente l'utilizzo di tutte le attrezzature. A pagamento per tutti centro estetico. **Lo Sport e il divertimento:** inclusi nella tessera Club piscina attrezzata di ombrelloni e lettini, uso diurno dei campi da tennis e di calcetto, ping pong, beach volley, canoa. Parco giochi, corsi collettivi di nuoto, aerobica, acquagym, balli latino americani, tiro con l'arco, scuola calcio per bambini. Animazione diurna con attività e tornei sportivi, e serale con spettacoli in anfiteatro ed intrattenimenti musicali. Mini Club 4/8 anni, Teeny club 8/12 anni e Junior club 12/18 ad orari prestabiliti. **A pagamento:** uso notturno dei campi sportivi, lezioni individuali degli sport previsti, escursioni. Maneggio convenzionato all'interno del villaggio. **Animali:** ammessi di piccola taglia (previsto uno per camera e massimo 10 kg) con supplemento (escluso locali comuni, al guinzaglio sulla spiaggia). **Soggiorni:** da sabato ore 17.00 (inizio soggiorno con la cena) a sabato ore 10.00 (fine soggiorno con colazione). In caso di arrivo posticipato o interruzione della vacanza non è previsto nessuno sconto.

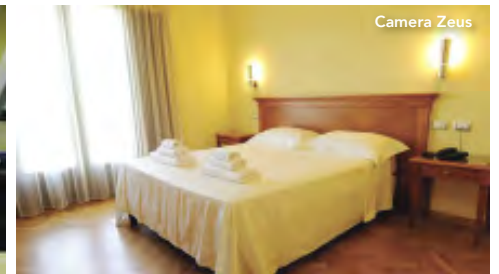
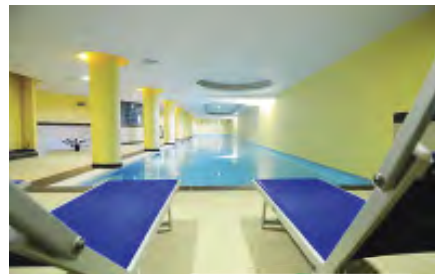
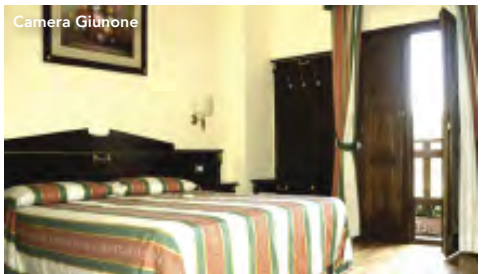

TARIFE AGGIORNATE VEDI SEZIONI OFFERTE

PENSIONE COMPLETA ~ BEVANDE INCLUSE

| Periodi | Notti | HOTEL GIUNONE | | HOTEL ZEUS | | RIDUZIONE LETTO AGGIUNTO | | |
|---------------|-------|---------------|-------------------|------------|-------------------|--------------------------|----------------------|------------------------|
| | | Listino | Prenota Prima (*) | Listino | Prenota Prima (*) | 3° letto 3/12 anni | 3° letto dai 12 anni | 4°/5° letto dai 3 anni |
| 30/05 - 06/06 | 7 | 308 | -20% | 343 | -20% | GRATIS | 50% | 50% |
| 06/06 - 13/06 | 7 | 329 | -20% | 364 | -20% | GRATIS | 50% | 50% |
| 13/06 - 20/06 | 7 | 329 | -20% | 364 | -20% | GRATIS | 50% | 50% |
| 20/06 - 27/06 | 7 | 420 | -20% | 462 | -20% | GRATIS | 50% | 50% |
| 27/06 - 04/07 | 7 | 546 | -20% | 595 | -20% | GRATIS | 50% | 50% |
| 04/07 - 11/07 | 7 | 567 | -20% | 616 | -20% | GRATIS | 50% | 50% |
| 11/07 - 18/07 | 7 | 595 | -20% | 644 | -20% | GRATIS | 50% | 50% |
| 18/07 - 25/07 | 7 | 658 | -20% | 707 | -20% | GRATIS | 50% | 50% |
| 25/07 - 01/08 | 7 | 658 | -20% | 707 | -20% | GRATIS | 50% | 50% |
| 01/08 - 08/08 | 7 | 770 | -20% | 819 | -20% | GRATIS | 50% | 50% |
| 08/08 - 15/08 | 7 | 896 | -15% | 945 | -15% | 80% | 50% | 50% |
| 15/08 - 22/08 | 7 | 896 | -15% | 945 | -15% | 80% | 50% | 50% |
| 22/08 - 29/08 | 7 | 658 | -20% | 707 | -20% | GRATIS | 50% | 50% |
| 29/08 - 05/09 | 7 | 476 | -20% | 518 | -20% | GRATIS | 50% | 50% |
| 05/09 - 12/09 | 7 | 329 | -20% | 364 | -20% | GRATIS | 50% | 50% |
| 12/09 - 19/09 | 7 | 308 | -20% | 343 | -20% | GRATIS | 50% | 50% |

(*) PRENOTA PRIMA

ULTERIORE SCONTO COME DA TABELLA. GLI SCONTI APPLICATI POTRANNO VARIARE IN FUNZIONE DELLA DISPONIBILITÀ E SONO SOGGETTI A REVOCA

RIDUZIONI/SUPPLEMENTI:

- **Infant 0/3 anni:** gratis nel letto con i genitori o in culla propria (se in camera con un solo adulto verrà applicato il supplemento singola);
- **Culla:** Euro 35 a settimana su richiesta, pasti e bevande fuori buffet su richiesta a pagamento;
- **Camera doppia uso singola:** +50% dall'08/08 e dal 22/08; +30% nei restanti periodi;
- **Supplemento camere comfort Zeus:** +10% (su richiesta);
- **Sistemazione bicamera (disponibile solo al Giunone)** composta da 2 camere con un solo bagno: minimo 3 quote intere, eventuale 5° letto riduzione 50%;
- **Tessera club obbligatoria da pagare in loco:** adulti Euro 40 a settimana, bambini 4/12 anni Euro 35 a settimana;
- **Animali:** ammessi di piccola taglia con supplemento di Euro 50 per disinfestazione finale; 1° e 2° fila in spiaggia: possibilità di prenotare il posto in spiaggia con supplemento da pagare in loco fino ad esaurimento disponibilità Euro 70 a settimana per 1° fila, Euro 60 a settimana per 2° fila;
- **Late check out:** previa verifica di disponibilità, fino alle ore 14: Euro 10 a persona dai 4 anni.

OFFERTE SPECIALI (non cumulabili tra loro e soggette a disponibilità limitata, cumulabili solo con il prenota prima):

- **Speciale coppie:** sconto del 10% e 2 percorsi benessere omaggio nella Spa Afrodite. Sconto valido in tutti i periodi per 2 persone adulti paganti in camera doppia (non valido in presenza di infant), in caso di coppia è l'unica offerta speciale applicabile ed è cumulabile solo con "Prenota Prima";
- **Single + bambino:** 1 adulto + 1 bambino 3/12 anni pagano 1 quota intera e una scontata del 50%;
- **Camere low cost:** sistemazione presso le camere mansardate dell'hotel Giunone, sconto del 10%;
- **Benvenuti al sud:** contributo sulle spese di viaggio di Euro 90 per clienti provenienti dalle regioni dall'abruzzo/lazio in su. Sconto valido sul totale del soggiorno e per soggiorni di almeno una settimana.

È OBBLIGATORIO PRESENTARE DOCUMENTI CHE ATTESTINO LA DATA DI NASCITA PER COLORO CHE GODONO DI SCONTI, IN MANCANZA LA STRUTTURA APPLICHERÀ LO SCONTO DELLA FASCIA D'ETÀ SUPERIORE.

TASSA DI SOGGIORNO: I COMUNI ITALIANI HANNO LA FACOLTÀ DI APPLICARE LA TASSA DI SOGGIORNO. DIETTA TASSA NON È PREVISTA NELLE QUOTE RIPORTATE IN TABELLA. SE APPLICATA, DOVRÀ EVENTUALMENTE ESSERE PAGATA DAL CLIENTE DIRETTAMENTE IN HOTEL.

Club Esse Sunbeach****



In questo periodo di emergenza abbiamo lavorato intensamente per farci trovare pronti alla ripartenza. L'abbiamo fatto con la massima serietà, come sempre facciamo quando si tratta della sicurezza dei nostri ospiti e dei nostri collaboratori, senza dimenticare l'obiettivo del relax e del divertimento, indispensabili per una vacanza vera, con la fantasia che ci contraddistingue. Siamo convinti che la formula del Villaggio Turistico non possa prescindere da determinate dinamiche che appartengono a tutti noi, che ci fanno star bene al di là del mare, del cibo e di tutti i servizi alberghieri. Non possiamo cambiare il nostro DNA, ma possiamo, anzi dobbiamo, adattarlo alle nuove regole. Per questo motivo abbiamo elaborato un piano per la ripartenza della stagione estiva in tutta sicurezza in conformità alle normative vigenti ed ai protocolli nazionali e regionali. Naturalmente saremo pronti ad adeguare le nostre procedure, sulla base delle ulteriori indicazioni e prescrizioni da parte delle autorità competenti.

SECURITY PLAN CLUB ESSE

PRECAUZIONI GENERALI: Ogni collaboratore di tutti i reparti delle nostre strutture, verrà sottoposto a sorveglianza sanitaria e controllo giornaliero della temperatura corporea e sarà formato e informato su tutte le procedure da applicare e da seguire sulla base dei decreti di sicurezza legati al COVID-19. Sarà possibile iniziare il proprio soggiorno in tutti i giorni della settimana, per scaglionare gli arrivi in piccoli gruppi consentendoci di gestire al meglio la fase del check-in. All'arrivo i nuovi ospiti saranno debitamente informati su tutte le procedure necessarie per una corretta convivenza all'interno dei nostri Resort.

Le aree di maggior passaggio all'interno del Resort saranno munite di stazioni gel-igienizzante. Al momento, l'utilizzo delle mascherine è obbligatorio in qualsiasi situazione dove non si riesca a mantenere il corretto distanziamento. L'obbligo seguirà le procedure in corso di validità al momento della presenza nel Resort. Ogni struttura limiterà la vendita delle camere in funzione delle misure di distanziamento necessarie, soprattutto nelle sale ristorante, al fine di evitare sovraffollamenti e assembramenti. Tutti gli ospiti saranno tenuti a rispettare rigorosamente le normative inerenti alle distanze minime e tutte le procedure previste dalle informative esposte in struttura per la propria sicurezza e per quella degli altri ospiti. Per le procedure di disinfezione e sanificazione saranno utilizzati specifici macchinari di ultima generazione con tecnologie approvate da OMS e ISS, per sterilizzare gli ambienti da virus e batteri in tutta la struttura (camere, sala ristorante, bar, reception, divani, sedie, sdraio, lettini, e quant'altro).

RICEVIMENTO E CAMERE: Gli ospiti saranno accolti dal nostro servizio di ricevimento che eseguirà tutte le procedure di ingresso in sicurezza. Ad ogni ospite, a tutela di tutto il Resort, sarà richiesta un'auto certificazione di non aver contratto il COVID-19, di non averne i sintomi, e di non essere esposto a provvedimento di quarantena. Agli ospiti in arrivo saranno consegnate camere COVID-Free, ovvero precedentemente sanificate. Le camere saranno igienizzate giornalmente e sanificate almeno una volta a settimana incluse tutte le suppellettili. La biancheria da letto e da bagno arriverà in struttura con rigorosi certificati di idoneità che seguono le linee guida dell'OMS e dell'ISS e con certificazione UNI EN 14065:2016. **RISTORAZIONE:** La disposizione della sala ristorante terrà conto delle misure di distanziamento previste dalle linee guida e dai decreti vigenti. Sarà assegnato un tavolo ad ogni camera. Al posto dei buffet saranno predisposte delle zone food dove i pasti saranno serviti direttamente dal nostro personale, nessun self-service sarà ammesso. Tutte le zone food saranno schermate e verranno sanificate alla fine di ogni servizio. Gli accessi al locale della biberoneria saranno regolamentati, l'igienizzazione sarà effettuata più volte nell'arco della giornata e la disinfezione programmata giornalmente. Inoltre, sarà offerto, per quanto possibile, l'utilizzo di prodotti monoporzione e di dispenser ermetici. Per gli ospiti in formula pernottamento e prima colazione abbiamo organizzato una linea dedicata di ristorazione espressa da asporto da poter consumare in tutta tranquillità in camera o negli spazi all'aperto del Resort e in più abbiamo deciso di ampliare l'offerta inserendo fra gli alimenti da asporto anche la pizza tonda. Le zone per la colazione sono state riorganizzate ed ampliate, utilizzando anche gli spazi esterni alla sala ristorante.

PISCINA: L'accesso all'area prendisole delle piscine sarà organizzato in conformità alle normative vigenti in materia di distanziamento. L'accesso alla vasca sarà libero per tutti gli ospiti, con l'obbligo dell'uso di cuffie da nuoto ed il rispetto della distanza minima dagli altri bagnanti.

SPAGNIA: Le postazioni spiaggia saranno assegnate dal nostro personale quotidianamente. Sono state disegnate tenendo conto delle misure di distanziamento previste dai decreti. Anche in questo caso attueremo rigidi protocolli di sanificazione ad ogni cambio di ospite, con cadenza minima giornaliera. Al momento non ci sono particolari restrizioni per il bagno in mare, sempre rispettando la distanza minima dagli altri bagnanti. **ANIMAZIONE, INTRATTENIMENTO E SPORT:** L'animazione, cuore pulsante del gruppo Club Esse, è stata riorganizzata senza perdere i suoi caratteri di eccellenza. Tutte le attività sportive, ludiche e di intrattenimento permesse saranno organizzate per singoli ospiti o comunque in modo da poter garantire nella maniera migliore il distanziamento sociale. **L'Hero Camp,** tanto amato dai nostri piccoli ospiti, cambierà orari per consentire ai bambini di pranzare con i loro genitori in totale sicurezza. Abbiamo incrementato il numero degli Hero Trainer per permettere una suddivisione dei bambini in gruppi più piccoli e più facilmente gestibili, ed alla sera abbiamo introdotto la novità 2020, la Hula-Dance, ovvero la baby dance dei nostri piccoli eroi, svolta all'interno di cerchi distanziati poggiati a terra, per consentire giocando l'adeguato distanziamento.

"I SERVIZI PREVISTI DALLA SCHEDA TECNICA E NON INTERESSATI DAL SECURITY PLAN RIMANGONO INVARIATI".

POSIZIONE

Il CLUB ESSE SUNBEACH è un moderno resort internazionale situato sul miglior tratto della costa ionica della Calabria: il meraviglioso Golfo di Squillace, una delle zone di mare più belle di tutto il sud Italia. Le splendide spiagge si alternano ai borghi storici, come Squillace antica, e alle località turistiche più vivaci, come Soverato, Copanello o lo stesso Lido di Squillace dove sorge il Resort.

COME ARRIVARE

In aereo: Aeroporto di Lamezia Terme Sant'Eufemia a 52 km.

In treno: Stazione FFSS di Catanzaro Lido a 7 km.

In auto: Autostrada A3 (Salerno-Reggio Calabria) fino a Lamezia Terme, poi superstrada Lamezia/Garmaneto/Soverato quindi SS106 fino a Squillace.

DESCRIZIONE E SERVIZI

Sistemazione: le 232 camere sono dotate di servizi privati con doccia e asciugacapelli, aria condizionata, mini-frigo, cassaforte, tv e telefono. Si dividono in: **Comfort** (doppie, triple e quaduple con letto a castello), **Suite** (fino a 5 posti letto, composte da una camera matrimoniale, soggiorno con divano letto matrimoniale o letto a castello, patio o terrazza attrezzata) e camere **Suite Laguna** (fino a 4 posti letto, composte come le Suite, tutte con patio attrezzato e accesso diretto alla piscina Laguna). Sono disponibili camere per ospiti diversamente abili. **Villaggio "ALL INCLUSIVE"**, a sottolineare l'internazionalità del resort è disponibile la sola formula "All Inclusive"

che comprende consumazioni libere al bicchiere presso i bar della struttura dalle 10:00 alle 23:00 (dalle 10:00 alle 19:00 per il Pool Bar ed il Beach Bar). Prodotti inclusi: acqua, vino, birra, caffetteria, succhi, varie bibite gasate zuccherate, ampia scelta di cocktail alcolici ed analcolici, vermouth, limoncello, amaro locale, Gin, Vodka, Rum, Grappa. Non verranno servite bevande alcoliche ai minori. **Ristorazione (Vedi Security Plane):** Sono sempre inclusi (salvo diverse indicazioni) senza alcun supplemento a pranzo e a cena acqua microfiltrata, vino bianco e rosso della casa, birra chiara. È inoltre disponibile una selezione di vini locali e nazionali. Il nostro personale è formato per preparare gli alimenti per le diverse intolleranze alimentari, prodotti specifici non forniti che, se necessari, dovranno essere forniti direttamente dall'ospite (alimenti per celiaci acquistabili anche presso la struttura). Per i bambini, ogni giorno: **Biberoneria:** area attrezzata, dedicata ai piccoli fino a 3 anni, accessibile senza limiti di orario, dove mamme e papà possono cucinare le pappe e trovare i principali alimenti base preparati senza sale dalla nostra cucina con prodotti freschi selezionati (brodo di carne/verdura/pesce, passato di verdure, pasta, formaggio grattugiato, latte UHT intero e parzialmente scremato, yogurt, formaggi, frutta di stagione). **Servizi, attrezzature e sport:** ristorante centrale climatizzato con grande patio per mangiare anche all'aperto e ristorante "La Terrazza" disponibile su prenotazione senza supplemento, con spettacolare vista sulla piscina. Bar centrale, bar piscina e bar spiaggia, 2 grandi piscine attrezzate ("Cassiodoro" che ospita tutte le attività con spazi per adulti e per bambini e "Laguna" per chi ama la tranquillità), 3 campi da tennis, 2 campi da bocce,

bazar. Parcheggio esterno non custodito, disponibile parcheggio interno con supplemento. Wi-Fi disponibile nelle zone comuni. Acquisto su ordinazione di riviste e giornali. Nolo teli mare e passeggini (da segnalare al momento della prenotazione). Servizio di lavanderia. Nolo auto. Ricco programma di escursioni. **Spiaggia:** ampia spiaggia di sabbia, privata e attrezzata con ombrelloni sdraio e lettini disponibili per ogni camera a partire dalla seconda fila (prima fila a pagamento in loco). Snack bar con terrazza panoramica, docce e servizi. **Animazione e Intrattenimento (Vedi Security Plane):** il Club Esse Sunbeach è un grande villaggio multilingue con formula club prettamente internazionale. Tutti i servizi saranno resi in modo accessibile a tutta la clientela presente. La struttura gode di ampi spazi perfettamente funzionali alle attività, come la piscina, la spiaggia, il piano bar e il teatro. Disco Bar Piscina. Il sorriso contagioso dell'equipe di animazione accompagna i nostri ospiti per l'intera vacanza con un ricco programma di intrattenimento, sport e spettacolo che coniuga relax e divertimento in un clima di allegria e condivisione.

Bambini e ragazzi: il pinguino "Pink Hero", la mascotte arrivata dal freddo, aspetta i nostri piccoli eroi per intratterli con attività ludiche, artistiche e sportive e sensibilizzarli sui temi dell'ecologia. **"Hero Camp"** (dai 3 ai 13 anni ulteriormente diviso per fasce di età) "Young Club" (dai 13 ai 18 anni).





Tessera Club "Esse Card": inclusa, comprende accesso alle piscine e alla spiaggia privata attrezzata con ombrelloni, sdraio e lettini disponibili per ogni camera (a partire dalla seconda fila, prima fila a pagamento in loco). Attività del Hero Camp e Young Club, utilizzo di campi da tennis e calcetto; beach volley e beach tennis, utilizzo delle canoe, fitness, acquagym, balli di gruppo, giochi e tornei, piano bar, accesso al teatro per gli spettacoli serali.

Infant Card: obbligatoria da 0 a 3 anni, da pagare in loco. Include l'utilizzo della culla e l'uso della biberoneria (alimenti di base forniti) con accesso 24h. Eventuale seconda culla solo su richiesta. **Animali domestici**: ammessi uno per camera, di piccola taglia (max 20 Kg), con limitazioni nelle zone comuni e contributo spese obbligatorio di igienizzazione finale. **Arrivi e partenze**: "check in" dopo le ore 16 e "check out" entro le ore 10. **Inizio e fine soggiorno**: dal 19/07 al 30/08 solo di

domenica altri giorni su richiesta. **Soggiorno minimo**: 7 notti dal 19/07 al 30/08; 4 notti negli altri periodi con supplemento 10%. Soggiorni di durata inferiore su richiesta e soggetti a un supplemento del 20%. I limiti di età si intendono sempre per anni non compiuti al momento della data di inizio soggiorno (obbligatorio documento di identità alla conferma e all'arrivo in struttura). Infant 0-3 anni gratuiti (con infant card obbligatoria).



TARIFE AGGIORNATE VEDI SEZIONI OFFERTE

PENSIONE COMPLETA IN ALL INCLUSIVE ~ TESSERA CLUB INCLUSA

| Periodi | Notti | Standard | Suite | RIDUZIONE LETTO AGGIUNTO | | | | | |
|---------------|-------|----------|-------|--------------------------|---------------------|--------------------|-------------------------|---|-----|
| | | | | 3° letto 3/13 anni | 3° letto 13/18 anni | 4° letto 3/18 anni | 3°/4° letto dai 18 anni | 5° letto in suite 3/18 anni dai 18 anni | |
| 31/05 - 07/06 | 7 | 455 | 490 | GRATIS | 50% (*) | 50% | 25% | 50% | 25% |
| 07/06 - 14/06 | 7 | 490 | 525 | GRATIS | 50% (*) | 50% | 25% | 50% | 25% |
| 14/06 - 21/06 | 7 | 560 | 595 | GRATIS | 50% (*) | 50% | 25% | 50% | 25% |
| 21/06 - 28/06 | 7 | 630 | 665 | GRATIS | 50% (*) | 50% | 25% | 50% | 25% |
| 28/06 - 05/07 | 7 | 700 | 770 | GRATIS | 50% (*) | 50% | 25% | 50% | 25% |
| 05/07 - 12/07 | 7 | 770 | 840 | GRATIS | 50% (*) | 50% | 25% | 50% | 25% |
| 12/07 - 19/07 | 7 | 770 | 840 | GRATIS | 50% (*) | 50% | 25% | 50% | 25% |
| 19/07 - 26/07 | 7 | 840 | 910 | GRATIS | 50% (*) | 50% | 25% | 50% | 25% |
| 26/07 - 02/08 | 7 | 840 | 910 | GRATIS | 50% (*) | 50% | 25% | 50% | 25% |
| 02/08 - 09/08 | 7 | 945 | 1.050 | GRATIS | 50% (*) | 50% | 25% | 50% | 25% |
| 09/08 - 16/08 | 7 | 1.155 | 1.260 | 50% | 50% | 50% | 25% | 50% | 25% |
| 16/08 - 23/08 | 7 | 1.155 | 1.260 | 50% | 50% | 50% | 25% | 50% | 25% |
| 23/08 - 30/08 | 7 | 945 | 1.050 | GRATIS | 50% (*) | 50% | 25% | 50% | 25% |
| 30/08 - 06/09 | 7 | 700 | 770 | GRATIS | 50% (*) | 50% | 25% | 50% | 25% |
| 06/09 - 13/09 | 7 | 560 | 595 | GRATIS | 50% (*) | 50% | 25% | 50% | 25% |
| 13/09 - 20/09 | 7 | 455 | 490 | GRATIS | 50% (*) | 50% | 25% | 50% | 25% |
| 20/09 - 27/09 | 7 | 455 | 490 | GRATIS | 50% (*) | 50% | 25% | 50% | 25% |

(*) PRENOTA PRIMA AL 30/04 (O FINO AD ESAURIMENTO DISPONIBILITÀ)
3° LETTO 13/18 ANNI GRATIS (ESCLUSO 09/08-23/08)

RIDUZIONI/SUPPLEMENTI:

- **Infant card**: obbligatoria da 0 a 3 anni, 7 Euro al giorno da pagare in loco. Include l'utilizzo della culla (una a camera, eventuale seconda culla solo su richiesta) e l'uso della biberoneria (alimenti di base forniti) senza limiti di orario;
- **Doppia uso singola**: 25% di supplemento in tutti i periodi (su richiesta, salvo disponibilità, escluso suite);
- **Supplemento suite laguna** (2/4 posti letto): Euro 30 al giorno a camera a camera (sulla tariffa suite);
- **Speciale "for 4"**: 4 adulti in una camera pagano 3 quote intere (in letto a castello), offerta applicabile anche in Suite con riduzione 5° letto come da tabella e relativa quota Suite;
- **Speciale adulto con bambino**: un adulto con un bambino (3-13 anni) in camera doppia pagano 1,5 quote (escluso suite);
- **Esse plus**: Euro 40 al giorno a camera;
- **Animali domestici**: ammessi uno per camera (peso max 20 kg), ad eccezione delle zone comuni, con contributo per igienizzazione finale Euro 50, da pagare in loco;
- **Tessera club "Esse Card"**: inclusa.

TASSA DI SOGGIORNO: I COMUNI ITALIANI HANNO LA FACOLTÀ DI APPLICARE LA TASSA DI SOGGIORNO. DETTA TASSA NON È PREVISTA NELLE QUOTE RIPORTATE IN TABELLA. SE APPLICATA, DOVRÀ EVENTUALMENTE ESSERE PAGATA DAL CLIENTE DIRETTAMENTE IN HOTEL.

Nausicaa Village***



POSIZIONE

Nel cuore della Magna Grecia, nel versante jonico della Calabria, il Villaggio Nausicaa è situato a poca distanza dal centro abitato di Sant'Andrea dello Jonio. Sorge in uno dei punti più belli della costa jonica ed è costituito da un corpo centrale e da diversi nuclei di casette bianche immerse nel curatissimo verde tra piante ed ulivi secolari. Direttamente sulla lunga spiaggia di sabbia bianca che si estende per chilometri davanti ad un mare limpido e pulito.

COME ARRIVARE

In aereo: Aeroporto di Lamezia Terme a 65 Km e Crotona 80 km.
In treno: Stazioni di S. Andrea dello Jonio o Soverato o Lamezia Terme.
In auto: Autostrada A3 fino a Lamezia Terme, poi superstrada Lamezia/Germaneto/Soverato quindi SS 106 fino a Sant'Andrea Jonio.

DESCRIZIONE E SERVIZI

Camere: 170, ubicate in costruzioni a schiera a 2 piani circondate dal verde o nel corpo centrale, tutte dotate di aria condizionata, ventilatore a pale, frigo, servizi con doccia e asciugacapelli, Tv LCD, cassetta di sicurezza, giardino comune o balcone/terrazzo; le camere del corpo centrale e le doppie al primo piano sono fornite di telefono. Disponibili seguenti tipologie di camere: **Standard** per 2/3/4 persone (triple e quadruple non a piano terra; quadruple con letto a castello); **Standard con Terrazza** per 3/4 persone, camere al 1° piano con ampia terrazza di 16 mq con veranda in legno ed attrezzata con tavolo e sedie (quadruple composte da cameretta matrimoniale e ca-

LINEE GUIDA ANTI COVID

A seguito degli ultimi decreti del Governo e della conseguente ordinanza n° 43 del 17/05/2020 della Regione Calabria e salvo "complicazioni" derivanti da eventuali modifiche e/o decreti attuativi successivi siamo lieti di comunicarVi che: Fermo restando che Le nuove disposizioni ci costringeranno a rivedere e rimodulare parte dei ns. servizi, al fine di poterVi intanto mettere in condizione di proporre la ns struttura, vi anticipiamo **di seguito le principali modifiche** che abbiamo apportato. Tutti i servizi dovranno essere utilizzati nel rispetto delle norme contenute nell'ordinanza regionale ed eventuali decreti attuativi successivi.

mera con letto a castello); **Family** a 2 vani, occupazione minima 4 persone, (possibilità di 5° letto aggiunto su richiesta), tutte a piano terra con giardino comune.

Trattamento: Pensione Completa con bevande ai pasti (acqua e vino), **quindi non più Soft All Inclusive.**

Servizio ristorazione: a ciascuna camera verrà assegnato il proprio tavolo che rimarrà lo stesso per tutto il soggiorno; il servizio molto probabilmente sarà al tavolo (salvo possibilità di proporre un buffet servito) con menu fisso a scelta tra 2 primi, 2 secondi con contorni, insalate e dessert, sempre con acqua e vino inclusi.

Biberoneria disponibile piccola area preparazione pasti presso il ristorante per bambini 0/3 anni, dispone di cucina attrezzata con scal-

dabiberon, microonde, frullatore, frigorifero, piastre elettriche, utensili, vengono forniti pasta, brodo vegetale, passato di verdure/pomodoro, pesce o pollo lesso, frutta, formaggi e latte.

Animazione: verrà svolta con un programma ridotto e light, in modo tale da evitare assembramenti, sia diurna che serale.

Miniclub: questo servizio non sarà più disponibile, salvo successive modifiche all'ordinanza; i bambini potranno comunque liberamente utilizzarne le strutture ed il parco giochi.

Piscine: l'accesso sarà contingentato e limitato nel rispetto dei parametri dell'ordinanza (1 persona ogni 7 mq sia in acqua che sul solarium).

Servizio Spiaggia: non subirà modifiche, salvo che ci sarà una maggiore distanza sia tra gli ombrelloni che tra le file, e l'ombrellone assegnato sarà lo stesso per tutto il soggiorno.

Spiaggia: di fronte al villaggio, con attraversamento del lungomare, ampia e di sabbia bianca, attrezzata con 1 ombrellone, 1 sdraio ed 1 lettino a camera, docce, servizi, spogliatoio ed infermeria.

SERVIZI: reception, ascensore corpo centrale, parcheggio interno incustodito, fotografo, area **Wi-Fi** gratuita, servizio medico a richiesta a pagamento; chiesa, farmacia e bancomat a 500 m.

A pagamento prodotti specifici per l'infanzia.

Carte di credito: Visa, Master Card e POS.

Animali: ammessi di piccola taglia a pagamento, in camere dedicate. Non ammessi nelle aree comuni quali spiaggia, ristorante e area piscina. Vengono fornite ciotole per acqua e cibo.

Soggiorni: minimo 3 notti fino al 02/08 e dal 30/08, 7 notti dal 02/08 al 30/08.

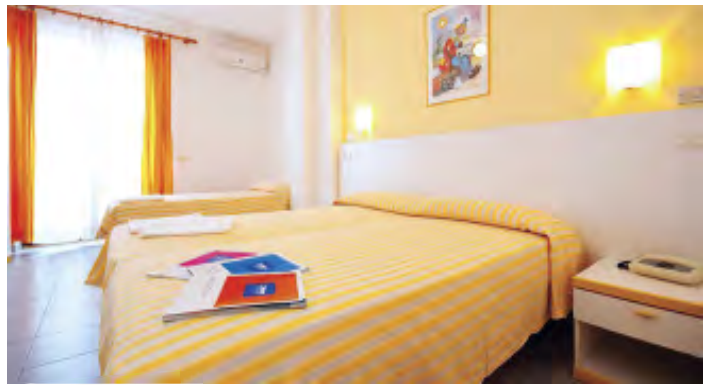

| TARIFFE AGGIORNATE VEDI SEZIONI OFFERTE | | SOFT ALL INCLUSIVE | | | | | RIDUZIONE LETTO AGGIUNTO | | |
|--|-------|------------------------|----------------|---------------|--|--|---|-----|--|
| Periodi | Notti | Best Price al 30/04 | Smart Price | Flex Price | 3° letto aggiunto 3/14 anni dai 14 anni | 4° letto standard 3/14 anni dai 14 anni | 5° letto family room 3/14 anni dai 14 anni | | |
| 07/06 - 14/06 | 7 | 378 | 427 | 462 | GRATIS (*) | 30% | 50% | 30% | |
| 14/06 - 21/06 | 7 | 399 | 448 | 490 | GRATIS (*) | 30% | 50% | 30% | |
| 21/06 - 28/06 | 7 | 427 | 476 | 518 | GRATIS (*) | 30% | 50% | 30% | |
| 28/06 - 05/07 | 7 | 476 | 525 | 567 | GRATIS (*) | 30% | 50% | 30% | |
| 05/07 - 12/07 | 7 | 518 | 567 | 616 | GRATIS (*) | 30% | 50% | 30% | |
| 12/07 - 19/07 | 7 | 518 | 567 | 616 | GRATIS (*) | 30% | 50% | 30% | |
| 19/07 - 26/07 | 7 | 602 | 651 | 707 | GRATIS (*) | 30% | 50% | 30% | |
| 26/07 - 02/08 | 7 | 602 | 651 | 707 | GRATIS (*) | 30% | 50% | 30% | |
| 02/08 - 09/08 | 7 | 672 | 721 | 784 | GRATIS (*) | 30% | 50% | 30% | |
| 09/08 - 16/08 | 7 | 854 | 903 | 980 | GRATIS (*) | 30% | 50% | 30% | |
| 16/08 - 23/08 | 7 | 805 | 854 | 931 | GRATIS (*) | 30% | 50% | 30% | |
| 23/08 - 30/08 | 7 | 581 | 630 | 686 | GRATIS (*) | 30% | 50% | 30% | |
| 30/08 - 06/09 | 7 | 427 | 476 | 518 | GRATIS (*) | 30% | 50% | 30% | |
| 06/09 - 13/09 | 7 | 378 | 427 | 462 | GRATIS (*) | 30% | 50% | 30% | |
| 13/09 - 20/09 | 7 | 350 | 399 | 434 | GRATIS (*) | 30% | 50% | 30% | |

BEST PRICE AL 30/04

VALIDO SOLO PER SOGGIORNI DI ALMENO 7 NOTTE CONFERMATE ENTRO IL 30/04, (SOGGETTO A RICONFERMA CON DISPONIBILITÀ LIMITATA)

SMART PRICE

VALIDO PER PRENOTAZIONI CONFERMATE ALMENO 30 GIORNI PRIMA DELL'INIZIO DEL SOGGIORNO (SOGGETTO A RICONFERMA CON DISPONIBILITÀ LIMITATA)

FLEX PRICE

CON POSSIBILITÀ DI CANCELLAZIONE FINO A 7 GIORNI PRIMA SENZA PENALI (APPLICABILE SEMPRE SALVO DISPONIBILITÀ)

(*) GRATUITA 3/14 ANNI DI TERZO LETTO STANDARD; SOGGETTA A CONTINGENTAMENTO, SU RICONFERMA, ESAURITA LA DISPONIBILITÀ DEDICATA VERRÀ APPLICATA LA RIDUZIONE DEL 70%;

RIDUZIONI/SUPPLEMENTI:

• **Infant 0/3 anni:** obbligatorio in loco Euro 10 al giorno, include culla e servizio di biberoneria; • **Camera standard con terrazza 16 mq:** +10% (solo triple e quaduple); • **Camera singola:** +30%, nessun supplemento fino al 21/06 e dal 06/09 (anche con infant 0/3 anni) per soggiorni di minimo 7 notti; • **Soggiorni inferiori a 3 notti:** +20% (sempre su richiesta); • **Tessera club:** obbligatoria Euro 6 a persona al giorno a partire da 3 anni; • **Animali:** ammessi di piccola taglia Euro 8 al giorno da richiedere alla prenotazione; • **Supplemento prime file in spiaggia:** prima fila Euro 9 al giorno a camera, seconda fila Euro 6 al giorno a camera (su richiesta fino ad esaurimento) incluso un noleggio di 2 teli mare a camera a soggiorno (con cauzione); • **Noleggio telo mare:** Euro 4 a telo a cambio (cauzione Euro 10); • **Speciale coppie:** sconto di Euro 42 a camera a settimana a 2 adulti in camera doppia/matrimoniale (anche con eventuale infant 0/3 anni) in tutti i periodi; • **Bambini 3/14 anni con 1 adulto:** riduzione del 40% sul 1° bambino, riduzione del 70% sul 2° bambino; • **Vacanza lunga:** sconto del 5% per soggiorni di almeno 14 notti, in tutti i periodi (cumulabile con le altre offerte speciali).

TASSA DI SOGGIORNO:

OBBLIGATORIA EURO 1 AL GIORNO A PERSONA A PARTIRE DAI 15 ANNI, DA SALDARE ALL'ARRIVO.

Borgo di Fiuzzi Resort & Spa ****

Praia a Mare



VACANZE SICURE: PROTOCOLLO ADOTTATO

Il numero di ospiti accolto sarà ridotto in funzione degli spazi disponibili; È idoneo materiale informativo sarà a disposizione del personale e degli ospiti così da predisporre una adeguata informazione sulle misure di prevenzione; È saranno introdotte procedure atte a garantire la **norma del distanziamento interpersonale** di almeno 1 metro in tutte le aree comuni, favorendo la **differenziazione dei percorsi** durante tutte le attività che potrebbero produrre assembramenti (check in, check out, bar, accesso al ristorante, etc); È potrà essere rilevata la **temperatura corporea** a tutti gli ospiti in arrivo, impedendo l'accesso in caso di temperatura **>37,5°C** e/o in presenza di sintomi respiratori evidenti; È verrà eseguito il controllo della temperatura corporea a tutto lo staff delle strutture quotidianamente; È sarà garantita un'ampia disponibilità e accessibilità a sistemi per l'**igiene delle mani** con soluzioni idro alcoliche in varie postazioni all'interno della struttura, con particolare attenzione per le zone più frequentate come la hall; È lo staff sarà dotato di mascherine e guanti; È le mascherine saranno obbligatorie per gli ospiti nel ristorante (eccetto che al proprio tavolo), e in ogni altra circostanza ove non potrà essere rispettata la **distanza interpersonale** di almeno 1 metro; È le **procedure di pulizia delle zone comuni saranno potenziate** con particolare attenzione alle superfici toccate con maggiore frequenza (corrimano, interruttori della luce, maniglie porte e finestre, pulsantieri ascensori, etc); È **tutti i collaboratori riceveranno formazione adeguata** così da garantire una corretta prevenzione, sia personale che nei confronti degli ospiti della struttura; È verrà predisposto un **protocollo di emergenza per la gestione in sicurezza di eventuali casi sospetti di contagio**; È dove si renda necessario la fruizione dei servizi potrebbe essere regolamentata con accessi e orari scaglionati e doppi turni. **SPIAGGIA e PISCINA**: È in spiaggia e in piscina le dotazioni a favore dei clienti (ombrelloni, sdraio e lettini). **SERVIZIO SPIAGGIA**: 1 ombrellone e 2 lettini a camera assegnati dalla terza fila in su. **Piscine esterne**: adulti lagunare e piccola per bambini. **Saranno distanziate** secondo i protocolli nazionali e regionali in vigore; È le **attività ludico sportive** di gruppo saranno rimodulate in modo da non dar luogo ad assembramenti; È l'accesso in piscina potrebbe essere regolamentato al fine di evitare assembramenti. **CAMERE**: È le **procedure di pulizia delle camere saranno potenziate** con particolare attenzione alle superfici toccate con maggiore frequenza le camere saranno sanificate con prodotti a base di alcool e sodio ipoclorito e la biancheria verrà sanificata ad alte temperature; **RISTORANTI e BAR**: È i **tavoli dei ristoranti saranno adeguatamente distanziati**; È **SERVIZIO RISTORAZIONE**: servizio ai tavoli cena e pranzo, colazione con buffet servito, i **buffet, saranno sostituiti dal servizio al tavolo** potrebbe rendersi necessario prevedere un doppio turno al ristorante per il consumo dei pasti principali (pranzo e cena). È nei punti bar la **consumazione al banco è consentita** nel rispetto della norma del distanziamento interpersonale. **SPORT e ANIMAZIONE**: **allegria e buonumore in totale sicurezza** durante tutta la vacanza! **ANIMAZIONE SOFT**: piano bar serale con balli di coppia e gruppi con baby dance, 2 ore pomeriggio e 2 mattina a gruppetti mini club per evitare assembramenti, organizzazione tornei campo polivalente calcetto e tennis, organizzazione tornei di bocce, carte, calcio ballilla e ping pong. **BIBERONERIA**: per quest'anno non attiva (ambiente interno), in sala al ristorante su richiesta troveranno piatti e alimenti specifici per l'infanzia (no richiesto supplemento).

SPA SALA UMIDA E PALESTRA: Ambienti chiusi non usufruibili. **Ambienti ritenuti pericolosi per diffusione e contagio covid-19 come da linee guida governative.**

POSIZIONE

In un posto incantevole, tra Praia a Mare e Diamante, immerso nel profumo dei famosi agrumi della Riviera dei Cedri. La struttura sorge in posizione privilegiata e offre una vista incantevole sull'isola di Dino, famosa per la sua bellezza e meta preferita degli amanti delle immersioni subacquee. Il resort, di recente costruzione e in stile mediterraneo, è costituito da varie unità distribuite su più livelli, collegate tra loro anche tramite ascensori. All' esterno spazi perfettamente curati, fiori, ulivi, palme tropicali, giardini illuminati nelle ore serali.

COME ARRIVARE

In aereo: Aeroporto di Lamezia Terme che dista 130 km.

In auto: autostrada A3 Casello di Lagonegro Nord.

In treno: Stazione di Praia.

DESCRIZIONE E SERVIZI

Camere: Le sue 345 camere, elegantemente arredate e dal design ricercato, sono di tipologia Classic (camere singole non disponibili), possono avere diversi affacci, Vista Corte sul cortile e/o l'anfiteatro, Vista Monte sulle colline, Vista Mare o Piscina verso l'ampia piscina, o verso il mare e l'Isola di Dino.

Ristorante: Il ristorante principale oltre ad avere una sala interna climatizzata è dotato di tre terrazze panoramiche esterne e coperte, da dove sarà possibile godere di una stupenda vista sul mare durante i pasti. Il trattamento offerto è di pensione completa con servizio a buffet, **acqua e vino inclusi ai pasti (1/2 acqua e 1/4 di vino ad adulto a pasto)** e assegnazione tavoli per tutta la durata del soggiorno (tavoli da 2 a 8 posti). I più piccoli possono pranzare in com-

pagnia degli animatori nel ristorante centrale "L'Isola che Non c'è". Il ristorante "Il Borgo", è situato al piano superiore (raggiungibile anche con ascensore) e dispone di sala climatizzata dall'arredo elegante e da terrazza coperta vista mare, con menù à la carte. Biberoneria: locale biberoneria H24 con piastre elettriche, piccoli elettrodomestici da cucina, microonde e frigorifero, seggioloni, pentole e stoviglie, scaldabiberon, sterilizzatore ed omogeneizzatore. Inoltre negli orari dei pasti principali brodi vegetali e di carne, passato di verdure, pasta, fettine di carne e filetti di pesce, prosciutto cotto, latticini, frutta fresca, latte fresco, yogurt e marmellate, the, camomilla e biscotti, omogeneizzati e prodotti per neonati.

Servizi e attività: Il resort è meta ideale per famiglie con bambini e ragazzi, e anche per coppie di ogni età. Un attento staff di animazione diverte con tornei, giochi spettacolari, balli di gruppo. L'intrattenimento



dei più piccoli è diviso per fasce d'età, con un ricco programma di attività ludico ricreative. Ogni anno è presentato un musical coinvolgente, interpretato dal vivo. Tre ristoranti, quattro bar (di cui uno in spiaggia), ampia piscina con lettini e adiacente area bimbi. Campo polivalente per giocare a tennis e calcetto, campo da bocce, palestra, esclusivo **Centro Benessere** con vasca idromassaggio, docce emozionali, bagno turco, sauna finlandese, area relax con tiseneria, trattamenti estetici e massoterapici (a paga-

mento). Parcheggio esterno non custodito, **Wi-Fi** nelle zone comuni gratuito.

Spieggi: la struttura sorge a pochi metri dalla propria spiaggia privata, su un mare limpido e cristallino di fronte all'Isola di Dino, mare premiato con la bandiera BLU 2017/2018/2019. L'ampia spiaggia di ghiaia e ciottoli è attrezzata con ombrelloni e lettini (vedi Tessera Club), spogliatoi, docce e Beach Bar.

Tessera club: (da pagare in loco) dai 3 anni comprende: Anima-

zione bambini Dino Resort. Piano Bar Serale. Programma serale teatro. Servizio spiaggia 2 lettini ed 1 ombrellone. Utilizzo campo beach. **Amici a 4 Zampe**: ammessi di piccola taglia, esclusi luoghi comuni, con supplemento obbligatorio da pagare in loco.

Soggiorni: Domenica / Domenica (minimo 7 notti). Consegna camere ore 17.00 / rilascio camere ore 10.00. N.B. I soggiorni iniziano sempre con la cena del giorno di arrivo e terminano con la prima colazione del giorno di partenza.



TARIFE AGGIORNATE VEDI SEZIONI OFFERTE

PENSIONE COMPLETA ~ BEVANDE INCLUSE

| Periodi | Notti | Ufficiale | Prenota Prima al 30/04 (*) | RIDUZIONE LETTO AGGIUNTO | | |
|---------------|-------|-----------|----------------------------|--------------------------|--------------------|-------------------------|
| | | | | 3° letto 3/14 anni | 4° letto 3/14 anni | 3°/4° letto dai 14 anni |
| 31/05 - 07/06 | 7 | 441 | -20% | GRATIS | GRATIS | -50% |
| 07/06 - 14/06 | 7 | 497 | -20% | GRATIS | GRATIS | -50% |
| 14/06 - 21/06 | 7 | 518 | -20% | GRATIS | GRATIS | -50% |
| 21/06 - 28/06 | 7 | 525 | -20% | GRATIS | GRATIS | -50% |
| 28/06 - 05/07 | 7 | 602 | -20% | GRATIS | -50% | -30% |
| 05/07 - 12/07 | 7 | 651 | -20% | GRATIS | -50% | -30% |
| 12/07 - 19/07 | 7 | 686 | -20% | GRATIS | -50% | -30% |
| 19/07 - 26/07 | 7 | 756 | -20% | GRATIS | -50% | -30% |
| 26/07 - 02/08 | 7 | 805 | -20% | GRATIS | -50% | -30% |
| 02/08 - 09/08 | 7 | 952 | -20% | GRATIS | -50% | -30% |
| 09/08 - 16/08 | 7 | 1.204 | -20% | -50% | -50% | -30% |
| 16/08 - 23/08 | 7 | 1.204 | -20% | -50% | -50% | -30% |
| 23/08 - 30/08 | 7 | 1.001 | -20% | -50% | -50% | -30% |
| 30/08 - 06/09 | 7 | 630 | -20% | GRATIS | -50% | -30% |
| 06/09 - 13/09 | 7 | 497 | -20% | GRATIS | -50% | -30% |
| 13/09 - 20/09 | 7 | 441 | -20% | GRATIS | GRATIS | -50% |
| 20/09 - 27/09 | 7 | 441 | -20% | GRATIS | GRATIS | -50% |

(*) PRENOTA PRIMA

TARIFFA VALIDA PER PRENOTAZIONI EFFETTUATE ENTRO IL 30/04/2020 (SOGGIORNI MINIMO 7 NOTTI)

RIDUZIONI/SUPPLEMENTI:

Infant 0/3 anni: tessera club baby obbligatoria da pagare in loco Euro 15 al giorno; • **Culla**: Euro 7 al giorno da segnalare alla prenotazione e pagare in loco (è ammesso un solo infante in culla oltre ai letti base in tutte le tipologie); • **Camera singola**: non prevista; • **Supplemento camera "dassic lato corte"**: Euro 70 a camera, a settimana (su richiesta, salvo disponibilità); • **Supplemento camera "dassic lato mare/piscina"**: (occupazione max 3 persone) Euro 100 a camera, a settimana (su richiesta, salvo disponibilità); • **Supplemento amici a 4 zampe**: Euro 20 al giorno, da pagare in loco; • **Tessera club**: obbligatoria da pagare in loco (dai 3 anni) Euro 7 al giorno a persona; • **Tessera benessere**: Euro 15 a persona al giorno da pagare in loco; • **Supplemento servizio spiaggia in prima fila**: Euro 10 al giorno a camera (da richiedere e regolare in loco, salvo disponibilità); • **Supplemento posto auto interno coperto e scoperto**: Euro 7 al giorno da pagare in loco, a disponibilità limitata.

TASSA DI SOGGIORNO: I COMUNI ITALIANI HANNO LA FACOLTÀ DI APPLICARE LA TASSA DI SOGGIORNO. DETTA TASSA NON È PREVISTA NELLE QUOTE RIPORTATE IN TABELLA. SE APPLICATA, DOVRÀ EVENTUALMENTE ESSERE PAGATA DAL CLIENTE DIRETTAMENTE IN HOTEL.

Nicotera Beach Village ^{★★★★}

Saint Jane
HOTELS & SUITES

Nicotera Marina



POSIZIONE

Sorge a Nicotera Marina, sulla costa tirrenica della Calabria in un'oasi di vera tranquillità, in un territorio ricco di vegetazione tra un agrumeto ed una pineta lontano da strade e centri abitati e dove si possono ammirare le magiche Isole Eolie che emergono dal mare. Ed in quel tratto di costa caratterizzato di spiagge e mare cristallino, che da Pizzo Calabro a Nicotera prende il nome di Costa degli Dei, è ubicato il Nicotera Village. Inoltre, la pineta adiacente al villaggio, chiusa ad auto e moto, è percorribile con percorsi pedonali, ciclabili e a cavallo e costeggia per 2 km l'azzurro mare e il litorale sabbioso fino al centro di Nicotera Marina

COME ARRIVARE

In aereo: Aeroporto di Lamezia Terme a 80 Km; e Reggio Calabria a 80 Km circa.

In treno: Stazione ferroviaria di Rosarno a 8 Km.

In auto: Autostrada A3 (Salerno-Reggio Calabria) uscita Rosarno e dopo 10 Km si arriva in Hotel.

DESCRIZIONE E SERVIZI

Le 300 unità abitative, in stile mediterraneo con colori tenui nelle sfumature cromatiche che vanno dall'azzurro al blu mare, rievocano i colori del cielo e del mare e sono suddivise in varie tipologie tra singole, doppie, triple, triple plus e comode suite per 4/5 persone (2 camere e 1 bagno). Tutte sono dotate di servizi con doccia, aria condizionata, TV satellitare, phon, cassaforte, telefono, frigobar, patio o balcone. Le camere triple sono composte da letto matrimoniale e letto aggiunto o poltrona letto; le triple plus con eventuale 4° letto aggiunto. Inoltre per i nuclei familiari di 4/5 persone sono disponibili ampie confortevoli Suite con patio o terrazza e sono composte da una camera con letto matrimoniale, un soggiorno con 2 divani letto singoli o 1 divano matrimoniale (più un eventuale 5° letto aggiunto). Disponibili camere per ospiti disabili.

CONSEGNA CAMERE E OMBRELLONI: Per assicurare il rispetto delle lontananze fisiche, le operazioni di check in dovranno essere effettuate da un solo ospite. Verrà inoltre agevolato il servizio di check attraverso piattaforma online. Le camere verranno consegnate dalle ore 16:00 in poi e gli ombrelloni verranno assegnati per camera e resteranno gli stessi per tutta la durata della vacanza.

Spiaggia: L'accesso alla spiaggia e al suo mare cristallino distano

SICUREZZA NELLE NOSTRE STRUTTURE

- Il numero di ospiti verrà ridotto in maniera da mantenere il distanziamento sociale secondo le vigenti norme di sicurezza COVID-19.
- Ogni struttura della catena avrà un COVID-MANAGER che sarà il diretto responsabile del corretto svolgimento delle norme di sicurezza COVID-19.
- Avremo un numero massimo di persone contemporaneamente per l'uso della piscina e se necessario per eventuali servizi per i quali sarà utile.
- Nei ristoranti i tavoli verranno distanziati secondo le normative di sicurezza COVID-19 In tutte le strutture effettueremo servizio al tavolo compresa la colazione. Chi lo desidera potrà avere la colazione in camera con supplemento.
- In spiaggia e in piscina gli ombrelloni e le sdraio saranno distanziati secondo norme di sicurezza COVID-19.
- Le aree comuni saranno fornite di appositi totem igienizzanti.
- Eventuali file (Bar, check-in e check-out) saranno regolate per consentire la distanza di sicurezza come da normative Covid-19.
- Gli arrivi saranno gestiti in modo tale da evitare il più possibile assembramenti.
- Saranno previste attività sportive e di intrattenimento per adulti e bambini che possono essere svolte in sicurezza e nel pieno rispetto del distanziamento fisico.
- Verrà eseguito il controllo della temperatura corporea a tutto il nostro staff.
- Le mascherine dovranno essere usate ove si riterrà necessario.
- La Cucina Baby / Biberoneria verrà gestita da un'operatrice addetta che si occuperà di preparare pasti, riscaldare latte ed omogeneizzati, sterilizzare, frullare ed effettuare tutti i servizi utili. Verranno predisposti orari di apertura e chiusa prestabiliti.
- Le aree comuni verranno sanificate secondo normativa Covid-19.
- Eventuali casi sospetti di Covid-19 verranno gestiti come da decreto legge del 18 maggio.

dal villaggio meno di 100 metri e vi si accede percorrendo un passaggio pedonale attrezzato, attraverso una lussureggiante e fresca pineta di macchia mediterranea con alti pini. L'ampia e lunghissima spiaggia privata di sabbia finissima a disposizione degli ospiti è attrezzata con ombrelloni e lettini, sdraio e docce. L'accesso diretto è fruibile anche per i disabili. A Nicotera nel 2015 è stata assegnata la Bandiera Verde, riconosciuta dai pediatri quale spiaggia tra le più idonee e a misura di bambino.

A disposizione della clientela: anfiteatro coperto ed attrezzato, 1 piscina per adulti con zona separata per i bambini, 2 campi da tennis

in erba sintetica, pineta attrezzata, custodia valori presso il ricevimento, parcheggio scoperto interno e esterno incustodito.

A pagamento: all'interno del villaggio: minimarket, giornali, tabacchi, fotografo, punto internet, noleggio auto ed escursioni.

Ristorazione: all'interno del Resort si trovano 2 ristoranti e in entrambi è possibile usufruire della formula All Inclusive: il Ristorante centrale climatizzato "Club" dove vengono serviti prima colazione, pranzo e cena (cucina regionale, nazionale ed internazionale), accessibili ai disabili; il secondo Ristorante/Pizzeria/Grill "Al terrazzo" aperto solo a cena con prenotazione obbligatoria con angolo show cooking (non accessibile ai disabili). **Celiachia:** per chi ha problemi di celiachia, la struttura mette a disposizione alimenti base (pasta, pane, biscotti), non avendo cucine separate, non è garantita la non contaminazione dei cibi. Nel Resort ci sono anche 2 bar: il Bar Village aperto dalle ore 8:00 alle ore 24:00 dove sono incluse le consumazioni di bevande analcoliche, alcoliche, birra, caffè, cappuccini, snack caldi (sono esclusi i confezionati e bevande in bottiglia e lattina); il Photo Bar, non inserito nella formula Open Bar, ma che offre la possibilità di gustare a pagamento deliziosi cocktail, long drinks e aperitivi, accessibile anche ai disabili.

Animazione, spettacoli e sport: Le attività diurne verranno svolte regolarmente con un programma animazione appositamente studiato con attività che non prevedono assembramenti. Ci sarà una ricca proposta di spettacoli, sempre nuovi e curati in ogni dettaglio. Saranno garantite tutte le attività di fitness con le dovute distanze come: step, aerobica, idro-bike, yoga, zumba e altre attività a corpo libero. Gli ospiti potranno usufruire del campo da tennis e dove previsto dell'area di tiro con l'arco, ping pong e calcio balilla. Saranno invece vietate le partite di calcetto, beach volley, beach soccer e tutti gli sport che prevedono assembramenti. **Mini e junior club:** Bambini e ragazzi potranno essere affidati ad uno staff di animazione altamente qualificato, con un ricco programma di giochi, sport, attività ludiche e ricreative. Le nostre attività di animazione saranno concentrate in particolare sui più piccoli, per farli giocare a gruppi ed in sicurezza, saranno predisposti tornei sportivi senza contatto come ping pong, freccette, tennis, caccia al tesoro e la baby dance serale. Anche per i ragazzi più grandi verranno organizzate attività specifiche.

Animali: non ammessi.

Soggiorni: da domenica ore 17,00 a domenica ore 10,00. Su richiesta possibilità di soggiorni liberi.



| TARIFFE AGGIORNATE VEDI SEZIONI OFFERTE | | ALL INCLUSIVE | | | | |
|--|-------|---------------|--------------------------|-------------------------|-----------------------|------------------------------|
| Periodi | Notti | Listino | RIDUZIONE LETTO AGGIUNTO | | | |
| | | | 3° letto 2/16 anni | 3° letto dai 16 anni | 4° letto 2/16 anni | 3°/4°/5° letto dai 2 anni |
| 07/06 - 14/06 | 7 | 420 | GRATIS | 50% | 50% | 50% |
| 14/06 - 21/06 | 7 | 455 | GRATIS | 50% | 50% | 50% |
| 21/06 - 28/06 | 7 | 525 | GRATIS | 50% | 50% | 50% |
| 28/06 - 05/07 | 7 | 630 | GRATIS | 50% | 50% | 50% |
| 05/07 - 12/07 | 7 | 700 | GRATIS | 50% | 50% | 50% |
| 12/07 - 19/07 | 7 | 700 | GRATIS | 50% | 50% | 50% |
| 19/07 - 26/07 | 7 | 770 | GRATIS | 50% | 50% | 50% |
| 26/07 - 02/08 | 7 | 770 | GRATIS | 50% | 50% | 50% |
| 02/08 - 09/08 | 7 | 875 | GRATIS | 50% | 50% | 50% |
| 09/08 - 16/08 | 7 | 1.015 | GRATIS | 50% | 50% | 50% |
| 16/08 - 23/08 | 7 | 1.015 | GRATIS | 50% | 50% | 50% |
| 23/08 - 30/08 | 7 | 805 | GRATIS | 50% | 50% | 50% |
| 30/08 - 06/09 | 7 | 630 | GRATIS | 50% | 50% | 50% |
| 06/09 - 13/09 | 7 | 490 | GRATIS | 50% | 50% | 50% |
| 13/09 - 20/09 | 7 | 420 | GRATIS | 50% | 50% | 50% |

RIDUZIONI/SUPPLEMENTI:
 • **Infant 0/2 anni:** baby card obbligatoria da regolare in loco Euro 70 a settimana include culla e accesso biberoneria; • **Supplemento singola:** su richiesta + 20% in tutti i periodi; • **Supplemento doppia uso singola:** su richiesta +30% in tutti i periodi; • **Tessera club:** Euro 35 a settimana a persona dai 2 anni in poi da pagare in loco; • **Speciale suite 2+2:** (due camere comunicanti con bagno in comune) 3/4 persone senza limiti di età pagano 3 quote intere in tutti i periodi; 5 persone senza limiti di età pagano 3,5 quote; 2 adulti + 2 bambini 2/16 anni + infant 0/2 anni pagano 3 quote intere. (non cumulabile con altri sconti); • **Speciale tripla plus:** 2 adulti + 2 bambini 2/16 anni in camera tripla + 4° letto aggiunto pagano 2 quote e mezzo (non cumulabile con altri sconti); • **Speciale single + bambino:** 1 adulto + 1 bambino 2/16 anni in camera doppia, pagano una quota intera e una scontata del 50 % in tutti i periodi, su richiesta e salvo disponibilità; • **Servizio spiaggia in prima fila:** Euro 70 a settimana (1 ombrellone e 2 lettini) da prenotare e regolare in loco.

TASSA DI SOGGIORNO: I COMUNI ITALIANI HANNO LA FACOLTÀ DI APPLICARE LA TASSA DI SOGGIORNO.
 DETTA TASSA NON È PREVISTA NELLE QUOTE RIPORTATE IN TABELLA. SE APPLICATA, DOVRÀ EVENTUALMENTE ESSERE PAGATA DAL CLIENTE DIRETTAMENTE IN HOTEL.

Villaggio Club Bahja****



VACANZE SICURE

Il numero di ospiti accolto sarà ridotto in funzione degli spazi disponibili; È idoneo materiale informativo sarà a disposizione del personale e degli ospiti così da predisporre una adeguata informazione sulle misure di prevenzione; È saranno introdotte procedure atte a garantire la **norma del distanziamento interpersonale** di almeno 1 metro in tutte le aree comuni, favorendo la **differenziazione dei percorsi** durante tutte le attività che potrebbero produrre assembramenti (check in, check out, bar, accesso al ristorante, etc); È potrà essere rilevata la **temperatura corporea** a tutti gli ospiti in arrivo, impedendogli l'accesso in caso di temperatura >37,5°C e/o in presenza di sintomi respiratori evidenti; È verrà eseguito il controllo della temperatura corporea a tutto lo staff della struttura quotidianamente; È sarà garantita un'ampia disponibilità e accessibilità a sistemi per **l'igiene delle mani** con soluzioni idro alcoliche in varie postazioni all'interno della struttura, con particolare attenzione per le zone più frequentate come la hall; È lo staff sarà dotato di mascherine e guanti; È le mascherine saranno obbligatorie per gli ospiti nel ristorante (eccetto che al proprio tavolo), e in ogni altra circostanza ove non potrà essere rispettata la **distanza interpersonale** di almeno 1 metro; È le **procedure di pulizia delle zone comuni saranno potenziate** con particolare attenzione alle superfici toccate con maggiore frequenza (corrimano, interruttori della luce, maniglie porte e finestre, pulsantieri ascensori, etc); È **tutti i collaboratori riceveranno formazione adeguata** così da garantire una corretta prevenzione, sia personale che nei confronti degli ospiti della struttura; È verrà predisposto un **protocollo di emergenza per la gestione in sicurezza di eventuali casi sospetti di contagio**; È dove si renda necessario la fruizione dei servizi potrebbe essere regolamentata con accessi e orari scaglionati e doppi turni. **SPAGGIA e PISCINA:** È in spiaggia e in piscina le dotazioni a favore dei clienti (ombrelloni, sdraio e lettini) saranno **distanziate** secondo i protocolli nazionali e regionali in vigore; È le **attività ludico sportive** di gruppo saranno rimodulate in modo da non dar luogo ad assembramenti; È l'accesso in piscina potrebbe essere regolamentato al fine di evitare assembramenti. **CAMERE:** È le **procedure di pulizia delle camere saranno potenziate** con particolare attenzione alle superfici toccate con maggiore frequenza le camere saranno sanificate con prodotti a base di alcool e sodio ipoclorito e la biancheria verrà sanificata ad alte temperature; **RISTORANTI e BAR:** È i **tavoli dei ristoranti saranno adeguatamente distanziati**; È i **buffet, saranno sostituiti dal servizio al tavolo** potrebbe rendersi necessario prevedere un doppio turno al ristorante per il consumo dei pasti principali (pranzo e cena). È nei punti bar la **consumazione al banco è consentita** nel rispetto della norma del distanziamento interpersonale. **SPORT e ANIMAZIONE:** **Garantiamo ai nostri ospiti allegria e buonumore in totale sicurezza** durante tutta la vacanza! L'equipe di animazione accompagnerà i nostri ospiti con spettacoli e attività dedicate a grandi e piccoli, appositamente studiate e rimodulate. **Il presente documento è redatto conformemente alle disposizioni del DPCM n° 33 del 16 maggio 2020 "Misure urgenti di contenimento del contagio sull'intero territorio nazionale" e suoi allegati, nonché alle ordinanze emanate dalla regione. È riconosciuto al villaggio il diritto di apportare modifiche ai servizi sopra descritti qualora fosse prescritto dalle autorità proposte a causa dell'emergenza covid19, o, in ogni caso, a discrezione della direzione al fine di limitare rischi di contagio e assicurare la sicurezza di ospiti e dipendenti.**

POSIZIONE

Il Villaggio Hotel Bahja è un 4 stelle a Paola, in provincia di Cosenza, nota per il suo Santuario dedicato a San Francesco, famoso per portare pellegrini da tutto il mondo. Immerso in 10 ettari di lussureggiante macchia mediterranea, il villaggio è direttamente sul mare, dal quale dista appena 100 metri, dove si trova una spiaggia a darsena, con sabbia mista a ghiaia. Il villaggio è in posizione strategica, ideale anche per partire alla volta di interessanti escursioni verso le bellezze della Calabria.

COME ARRIVARE

In aereo: Aeroporto di Lamezia a circa 105 Km.
In treno: Stazione FFSS di Paola.
In auto: Autostrada A2 Salerno/Reggio Calabria uscita (provenienza da Salerno) Cosenza Nord e proseguire sulla strada statale 107 Silana Crotonese in direzione Paola.

DESCRIZIONE E SERVIZI

Gli ospiti potranno scegliere la Formula Hotel in Pensione Completa in camera Standard o anche in appartamento. **Camera Hotel:** tutte a piano terra, dotate di tutti i comfort con bagno privato e doccia, Tv Digitale, aria condizionata, mini-frigo, letto matrimoniale e letto castello, alcune di recente costruzione più lontane dai servizi, altre ristrutturate più piccole ma vicino ai servizi. Si trovano tutte nel 2° viale. (no corpo centrale) Ogni unità abitativa dispone di patio attrezzato. Gli appartamenti, di varia metratura, si suddividono in: **Monolocali** (2 posti letto), unico ambiente con letto matrimoniale, 3/4° letto a castello, tutti a piano terra con area esterna attrezzata di tavolo, sedie e ombrellone situati a circa 300 mt dai servizi; **Bilocali** (4 posti letto) 2 ambienti, soggiorno con angolo cottura e letto a castello, camera matrimoniale, possono essere al primo piano con terrazzino attrezzato o a piano terra con patio, dotati di tavolo, sedie e ombrelloni all'esterno. **Ristorazione:** Ristorante con servizio di prima colazione, pranzo e cena, **acqua e vino in brocca inclusi ai pasti**, offre cucina Regionale e nazionale, in bassa stagione possibilità di pasti alla carta. Su richiesta pasti per celiaci (a pagamento). **Attività e servizi:** A disposizione dei clienti: mini market, bar, ristorante, animazione, parcheggio interno non custodito, spiaggia riservata con un ombrellone e due lettini, reception, **Wi-Fi**, punto foto vicino al bar, punto Estetista vicino al bar, piscina a tre livelli, 2 Campi da tennis, 2 Campi da Basket, Campo da calcio a cinque in erba sintetica, Campo da beach volley, 2 Campi da bocce nelle ore diurne. **Tessera Club** Obbligatoria, include: ingresso in piscina, animazione diurna e serale, 2 Campi da tennis, 2 Campi da bocce nelle ore diurne, Mini Club dai 3 anni compiuti, area giochi bambini.

Spaggia: Spiaggia di ghiaia e sabbia con una forma a T (darsena) con accesso diretto dall'interno del Villaggio tramite sottopassaggio. La spiaggia è riservata, dotata di 1 ombrellone e 2 lettini a unità abitativa con servizio obbligatorio a pagamento. Il posto ombrellone non è assegnato, ma rimane a libera scelta in base all'arrivo in spiaggia. **Animali:** Ammessi di piccola taglia (esclusi luoghi comuni)

con supplemento per disinfestazione finale dell'unità abitativa occupata. **Soggiorni:** Domenica/Domenica. Dalla cena del giorno di arrivo alla colazione del giorno di partenza (6 giorni in fbb + 1 giorno in hbb) con bevande incluse (acqua e vino). Check-in dalle Ore 17.00 del giorno di arrivo - Check-out entro le Ore 10.00 del giorno di partenza.

TARIFE AGGIORNATE VEDI SEZIONI OFFERTE

PENSIONE COMPLETA ~ BEVANDE INCLUSE

| Periodi | Notti | Camera Hotel e Monolocali | Bilocale | Prenota Prima Entro 30/04/2020 (**) | RIDUZIONE LETTO AGGIUNTO | | |
|---------------|-------|---------------------------|----------|-------------------------------------|--------------------------|--------------------|-------------------------|
| | | | | | 3° letto 3/14 anni | 4° letto 3/14 anni | 3°/4° letto dai 14 anni |
| 31/05 - 07/06 | 7 | 476 | 532 | -25% | GRATIS | GRATIS | 20% |
| 07/06 - 14/06 | 7 | 476 | 532 | -25% | GRATIS | GRATIS | 20% |
| 14/06 - 21/06 | 7 | 476 | 532 | -25% | GRATIS | GRATIS | 20% |
| 21/06 - 28/06 | 7 | 588 | 644 | -25% | GRATIS | GRATIS | 20% |
| 28/06 - 05/07 | 7 | 588 | 644 | -25% | GRATIS | 50% | 20% |
| 05/07 - 12/07 | 7 | 644 | 700 | -25% | GRATIS | 50% | 20% |
| 12/07 - 19/07 | 7 | 644 | 700 | -25% | GRATIS | 50% | 20% |
| 19/07 - 26/07 | 7 | 686 | 798 | -25% | GRATIS | 50% | 20% |
| 26/07 - 02/08 | 7 | 686 | 798 | -25% | GRATIS | 50% | 20% |
| 02/08 - 09/08 | 7 | 798 | 896 | -10% | GRATIS | 50% | 20% |
| 09/08 - 16/08 | 7 | 994 | 1.099 | -10% | GRATIS | 50% | 20% |
| 16/08 - 23/08 | 7 | 994 | 1.099 | -10% | GRATIS | 50% | 20% |
| 23/08 - 30/08 | 7 | 840 | 945 | -10% | GRATIS | 50% | 20% |
| 30/08 - 06/09 | 7 | 476 | 532 | -25% | GRATIS | GRATIS | 20% |
| 06/09 - 13/09 | 7 | 399 | 448 | -25% | GRATIS | GRATIS | 20% |

(*) TRATTAMENTO DI PENSIONE COMPLETA DALLA CENA DEL PRIMO GIORNO ALLA COLAZIONE DEL GIORNO DI PARTENZA (6FBB + 1 HBB)

(**) PRENOTA PRIMA

SCONTO VALIDO PER PRENOTAZIONI EFFETTUATE ENTRO IL 30/04/2020 (SOGGIORNI MINIMO 7 NOTTI / NON CUMULABILE CON PROMOZIONE VACANZA LUNGA)

RIDUZIONI/SUPPLEMENTI:

- **Infant 0/3 anni n.c.:** gratuito in culla propria o nel letto dei genitori; • **Culla hotel:** (su richiesta da segnalare alla prenotazione): Euro 26 a settimana, da regolare in loco; • **Camera singola:** non disponibile; • **Servizio spiaggia (obbligatorio):** Euro 60 a camera/a settimana, da regolare in loco; • **Tessera club** (dal 07/06 al 13/09) obbligatoria Euro 40 a persona a settimana (dai 3 anni), da regolare in loco; • **Animali:** ammessi di piccola taglia, escluso spazi comuni, con supplemento di euro 37 per la disinfestazione; • **Pranzo extra (a pagamento in loco):** dal 31/05 al 21/06 e dal 30/08 al 13/09: Euro 12,50 a pax adulto/Euro 7,50 a bambino 3/12 anni; dal 21/06 al 02/08 e dal 23/08 al 30/08: Euro 15 a pax adulto/Euro 10 a bambino 3/12 anni; dal 02/08 al 23/08/Euro 20 a pax adulto; Euro 15 a bambino 3/12 anni (bambini 0/3 anni gratuiti); • **Attivazione angolo cottura:** in appartamenti bilocali Euro 50 a settimana.

OFFERTE SPECIALI (non cumulabili con offerta "Prenota Prima"):

- **Vacanza lunga:** 14 giorni in pensione completa) valido fino al 26/07 e dal 30/08, sconto 6%.

TASSA DI SOGGIORNO: I COMUNI ITALIANI HANNO LA FACOLTÀ DI APPLICARE LA TASSA DI SOGGIORNO.

DETTA TASSA NON È PREVISTA NELLE QUOTE RIPORTATE IN TABELLA. SE APPLICATA, DOVRÀ EVENTUALMENTE ESSERE PAGATA DAL CLIENTE DIRETTAMENTE IN HOTEL.

Pizzo Calabro Resort****



VACANZE SICURE ITALY RESORT

- Prima dell'arrivo in struttura tutte le camere saranno sanificate con prodotti a base di alcool e sodio ipoclorito e la biancheria verrà sanificata ad alte temperature;
- Monitoraggio continuo dei turni per piscine, ristoranti, e per i servizi per i quali sarà utile. Per motivi organizzativi non sarà possibile offrire la discrezionalità della scelta del turno;
- I tavoli dei ristoranti saranno riservati per famiglia e adeguatamente distanziati, il servizio sarà al tavolo oppure con buffet che saranno schermati e serviti da operatori (a seconda delle disposizioni e indicazioni delle autorità locali e nazionali), le file regolate e distanziate;
- In spiaggia e in piscina gli ombrelloni saranno distanziati, l'accesso in piscina sarà regolato da turni.
- Ogni area comune verrà dotata di erogatori di prodotti sanificanti, inoltre ogni area comune sarà sanificata giornalmente per garantire ai clienti la massima sicurezza;
- Tutti le file, gli accessi e i deflussi, saranno regolati per assicurare distanze fisiche (ad es check-in e check-out, bar, accesso al ristorante etc...);
- L'unità abitativa verrà sanificata con una pulizia straordinaria al check-out dei clienti;
- Nelle camere e nelle zone comuni saranno adottati rigorosi protocolli di sanificazioni;
- Saranno previste attività sportive e di piano bar per adulti e bambini che possono essere svolte in sicurezza e nel pieno rispetto del distanziamento fisico.
- Verrà attuato il controllo della temperatura corporea a tutti gli ospiti in arrivo e al nostro staff;
- Verrà predisposto un protocollo di emergenza per la gestione in sicurezza di eventuali casi sospetti;
- Lo staff sarà dotato di mascherine e guanti;
- Le mascherine saranno obbligatorie nel ristorante (eccetto che al proprio tavolo), in tutte le file, e in ogni altro punto ove si riterrà necessario.

È riconosciuto a Italy Resort il diritto di apportare modifiche ai servizi descritti nel presente listino ufficiale, qualora fosse prescritto dalle autorità proposte a causa dell' emergenza covid19, o, in ogni caso, a discrezione di Italy Resort al fine di limitare rischi di contagio e assicurare la sicurezza di ospiti e dipendenti.

POSIZIONE

La struttura si compone di piacevoli costruzioni a due piani a schiera, immersa in un bellissimo giardino di agrumi e piante fiorite, l'ambiente perfetto per il relax delle famiglie e per le molteplici attività sportive e di svago organizzate dalla equipe di animazione. La zona offre la possibilità di visitare le Isole Eolie con un'escursione dal Villaggio, il caratteristico paesino di Pizzo e la bellissima Tropea

COME ARRIVARE

In aereo: Aeroporto di Lamezia Terme a circa 14 km.

In treno: Stazione ferroviaria di Lamezia Terme a circa 3 km.

In auto: Segui A1/E45, A30 e E45 in direzione di SS 18 Tirrena Inferiore a Pizzo. Prendi l'uscita Pizzo da E45.

DESCRIZIONE E SERVIZI

La struttura, composta da piacevoli costruzioni a due piani a schiera, immersa in un giardino di agrumi e piante fiorite, dispone di 252 camere, tutte molto confortevoli e arredate con attenzione e cura dei particolari. Tutte le camere (doppie, triple e quaduple) sono fornite

di ingresso indipendente in stile Mediterraneo dotate di servizi privati con doccia e phon, mini frigo rifornito su richiesta e a pagamento, climatizzazione regolabile in modo autonomo in ciascuna camera, apparecchio TV, cassaforte, patio o terrazza arredati con tavolo e sedie da esterni. Disponibilità di camere a norma per diversamente abili (struttura adatta a portatori di handicap, priva di barriere architettoniche e con camere a norma CEE). **Ristorazione:** Nel villaggio sono presenti due ristoranti, il ristorante principale che offre un'area interna con area condizionata e un'area esterna composta da due terrazze con ombrelloni ed il ristorante della spiaggia con bar situato direttamente in spiaggia. Il resort offre la formula Pensione Completa con bevande ai pasti; le bevande in bottiglia, in lattina e tutti i prodotti confezionati sono a pagamento. La pensione completa include: colazione a buffet; pranzo e cena a buffet (3 scelte di primi, 2 scelte di secondi, ricco buffet di antipasti, frutta e dolci) con bevande ai pasti (acqua minerale, soft drink e vino della casa ai pasti). **Servizi:** Nel villaggio è presente un'ampia zona piscina di 1.500 mq composta da una piscina semi olimpionica, una piscina in stile laghetto con getto di idromassaggio e una piscina per bambini. Per la zona piscina

e per la spiaggia sono disponibili ombrelloni, lettini e sdrai. All'interno della struttura è possibile trovare la palestra, due campi da tennis, l'anfiteatro per l'animazione serale, la disco ed il parcheggio privato non custodito. A pagamento: il bazar e la boutique.

Attività e attrezzature: La formula club del villaggio Pizzo Calabro Resort organizza corsi e tornei di differenti sport nell'anfiteatro e nella disco. Durante il giorno è possibile svolgere alcune attività sportive tra cui: canoa, corsi collettivi e tornei di tiro con l'arco, ginnastica in acqua, risveglio muscolare, aerobica e stretching, freccette, ping-pong, bocce, calcio balilla e palestra. **SPIAGGIA:** Il mare dista dal villaggio 450 metri ed è raggiungibile attraversando una pineta o con un comodo servizio navetta; la lunga spiaggia è di sabbia fine con ghiaia sul bagnasciuga ed è ideale per la balneazione anche dei più piccoli. **Animali:** ammessi di piccola taglia (max 10 kg). Possibilità di circolare nelle aree verdi riservate, non in spiaggia e nei ristoranti. Soggiorno nella camera del proprietario.

Soggiorni: da Domenica ore 17:00 a Domenica ore 10:00. Il soggiorno comincerà con la cena del giorno di arrivo e terminerà con il pranzo del giorno di partenza.



**TARIFE AGGIORNATE
VEDI SEZIONI OFFERTE**

PENSIONE COMPLETA ~ BEVANDE INCLUSE

| Periodi | Notti | Listino | Super Prenota Prima al 31/03 | Prenota Prima al 31/05 | RIDUZIONE LETTO AGGIUNTO | | |
|---------------|-------|---------|---------------------------------|---------------------------|--------------------------|-----------------------|----------------------------|
| | | | | | 3° letto 3/16 anni | 4° letto 3/16 anni | 3°/4° letto dai 16 anni |
| 07/06 - 14/06 | 7 | 490 | 20% | 15% | GRATIS | 50% | 30% |
| 14/06 - 21/06 | 7 | 560 | 20% | 15% | GRATIS | 50% | 30% |
| 21/06 - 28/06 | 7 | 630 | 20% | 15% | GRATIS | 50% | 30% |
| 28/06 - 05/07 | 7 | 700 | 20% | 15% | GRATIS | 50% | 30% |
| 05/07 - 12/07 | 7 | 700 | 20% | 15% | GRATIS | 50% | 30% |
| 12/07 - 19/07 | 7 | 770 | 20% | 15% | GRATIS | 50% | 30% |
| 19/07 - 26/07 | 7 | 805 | 20% | 15% | GRATIS | 50% | 30% |
| 26/07 - 02/08 | 7 | 840 | 20% | 15% | GRATIS | 50% | 30% |
| 02/08 - 09/08 | 7 | 1.120 | 20% | 15% | GRATIS | 50% | 30% |
| 09/08 - 16/08 | 7 | 1.225 | 20% | 15% | GRATIS | 50% | 30% |
| 16/08 - 23/08 | 7 | 1.225 | 20% | 15% | GRATIS | 50% | 30% |
| 23/08 - 30/08 | 7 | 1.120 | 20% | 15% | GRATIS | 50% | 30% |
| 30/08 - 06/09 | 7 | 665 | 20% | 15% | GRATIS | 50% | 30% |
| 06/09 - 13/09 | 7 | 490 | 20% | 15% | GRATIS | 50% | 30% |
| 13/09 - 20/09 | 7 | 455 | 20% | 15% | GRATIS | 50% | 30% |

SUPER PRENOTA PRIMA

SCONTO 20% PER PRENOTAZIONI CONFERMATE ENTRO IL 31/03/2020

PRENOTA PRIMA

SCONTO 15% PER PRENOTAZIONI CONFERMATE ENTRO IL 31/05/2020

RIDUZIONI/SUPPLEMENTI:

• **Infant 0/3 anni:** gratuito in letto con genitori o in culla propria; • **Supplemento culla:** Euro 50 a settimana da pagare in loco (su richiesta); • **Camera singola:** non prevista; • **Biberoneria:** su richiesta a pagamento, Euro 90 a settimana e include accesso a comode cucine attrezzate, prodotti specifici e culla; • **Tessera club:** obbligatoria dal 07/06 al 13/09 dai 3 anni Euro 35 a persona a settimana da pagare in agenzia; • **Telo mare:** Euro 2 a noleggio e ad ogni cambio da pagare in loco; • **Gold class service:** 250 Euro a camera a settimana, +25 Euro a camera ogni giorno aggiuntivo. Per un soggiorno esclusivo di minimo 7 notti il pacchetto gold class service. Il pacchetto include: check-in preferenziale, amenities di benvenuto, prima fornitura minibar, tavolo riservato al ristorante principale, precedenza di prenotazioni ai ristoranti alternativi, dove presenti, ombrellone e due lettini o sdraio riservati nelle prime file ,servizio telo mare (cambio giornaliero), assistenza del servizio guest relation, check-out preferenziale; • **Speciale Dog service:** 150 Euro a settimana, +15 Euro ogni giorno aggiuntivo, su richiesta. Offre la possibilità di viaggiare insieme al tuo cane: ammessi solo se di piccola taglia, massimo 10 kg di peso. Possibilità di circolare nelle aree verdi riservate, non in spiaggia e nei ristoranti, soggiorno nella camera del proprietario, kit dog dream che include le scodelle per l'acqua e il cibo , possibilità di circolare solo se munito di guinzaglio e museruola si richiede certificazione sanitaria, a seguito di controllo veterinario prima della partenza.

TASSA DI SOGGIORNO: I COMUNI ITALIANI HANNO LA FACOLTÀ DI APPLICARE LA TASSA DI SOGGIORNO.
DETTA TASSA NON È PREVISTA NELLE QUOTE RIPORTATE IN TABELLA. SE APPLICATA, DOVRÀ EVENTUALMENTE ESSERE PAGATA DAL CLIENTE DIRETTAMENTE IN HOTEL.

Hotel Club Guardacosta ^{★★★★}

Cirella di Diamante



MEDITERRANEA GESTIONI COVID-19 - SICUREZZA NELLE NOSTRE STRUTTURE

Il numero di ospiti verrà ridotto in maniera da mantenere il distanziamento sociale secondo le vigenti norme di sicurezza COVID-19 - Ogni struttura avrà un **COVID-MANAGER** che sarà il diretto responsabile del corretto svolgimento delle norme di sicurezza COVID-19 - Avremo un numero massimo di persone contemporaneamente per l'uso della piscina e se necessario per eventuali servizi per i quali sarà utile. - Nei ristoranti i tavoli verranno distanziati secondo le normative di sicurezza COVID-19 ed assegnati per camera e resteranno gli stessi per tutta la durata della vacanza. In tutte le strutture effettueremo servizio al tavolo compresa la colazione. - In spiaggia e in piscina gli ombrelloni e le sdraia saranno distanziati secondo norme di sicurezza COVID-19 - Le aree comuni saranno fornite di appositi totem igienizzanti - Eventuali file (Bar, check-in e check-out) saranno regolate per consentire la distanza di sicurezza come da normative Covid-19 - Gli arrivi saranno gestiti in modo tale da evitare il più possibile assembramenti - Saranno previste attività sportive e di intrattenimento per adulti e bambini che possono essere svolte in sicurezza e nel pieno rispetto del distanziamento fisico. - Verrà eseguito il controllo della temperatura corporea a tutto il nostro staff. - Le mascherine dovranno essere usate ove si riterrà necessario - Le aree comuni verranno sanificate secondo normativa Covid-19 - Eventuali casi sospetti di Covid-19 verranno gestiti come da Decreto Legge del 18 maggio. **CONSEGNA CAMERE E OMBRELLONI:** Per assicurare il rispetto delle lontananze fisiche, le operazioni di check in dovranno essere effettuate da un solo ospite. Verrà inoltre agevolato il servizio di check attraverso piattaforma online. Le camere verranno consegnate dalle ore 16:00 in poi e gli ombrelloni verranno assegnati per camera e resteranno gli stessi per tutta la durata della vacanza.

ANIMAZIONE, SPETTACOLI E SPORT: Le attività diurne verranno svolte regolarmente con un programma animazione appositamente studiato con attività che non prevedono assembramenti. Saranno garantite tutte le attività di fitness con le dovute distanze come: step, aerobica, zumba e altre attività a corpo libero. Gli ospiti potranno usufruire del campo da tennis e dove previsto del ping pong e calcio pallina. Saranno invece vietate le partite di calcetto, beach volley, beach soccer e tutti gli sport che prevedono assembramenti. **MINI E JUNIOR CLUB:** Bambini e ragazzi potranno essere affidati ad uno staff di animazione altamente qualificato, con un ricco programma di giochi, sport, attività ludiche e ricreative. Le nostre attività di animazione saranno concentrate in particolare sui più piccoli, per farli giocare a gruppi ed in sicurezza, saranno predisposti tornei sportivi senza contatto come ping-pong, freccette, tennis, caccia al tesoro e la baby dance serale. Anche per i ragazzi più grandi verranno organizzate attività specifiche.

Le suddette linee guida potrebbero subire variazioni in base alle eventuali variazioni governative.

POSIZIONE

Nel cuore di Cirella, piccolo e incantevole paesino dell'alto Tirreno cosentino, a soli 4 km da Diamante (città di murales e del Peperoncino). Immerso in un parco di ulivi e pini, si affaccia sulle acque cristalline della Riviera dei Cedri, caratterizzata da ampie spiagge, scogliere mozzafiato. Si compone di un corpo centrale dove sono inserite parte delle camere, il ristorante e la hall, e da 20 graziosi chalet che ospitano altrettante camere.

Distanza dal mare: direttamente sul mare. Percorrendo un grazioso sentiero gradonato lievemente in discesa che attraversa la pineta si raggiunge la bellissima spiaggia privata di sabbia e ghiaia, dotata di moderno stabilimento balneare con bar e ristorante.

COME ARRIVARE

In aereo: Aeroporto di Lamezia a circa 111 Km.

In treno: Stazione FFSS di Scalea a 10 km.

In auto: percorrere autostrada A3 uscita casello di Lagonegro Nord, seguire SS585 e SS18 fino a Cirella.

DESCRIZIONE E SERVIZI

Servizi ed attrezzature: Wi-Fi free point nella hall ed in piscina, hall, ascensore, ampia terrazza, ristorante con prima colazione con distributori automatici di bevande calde e fredde; pranzo e cena serviti al tavolo (assegnato per l'intero soggiorno) con acqua e vino da distributori automatici ai pasti senza limitazione; bar, snack bar in spiaggia, sala tv, terrazzo solarium attrezzato (fino ad esaurimento), parco giochi attrezzato per bambini, ampia piscina con zona riservata ai bambini, intrattenimento giornaliero con giochi e tornei e piano bar serale, miniclub, servizio spiaggia, beach volley, tennis, parcheggio

interno incustodito. Sono accettate carte di credito e bancomat. A meno di 100 metri il centro di Cirella offre servizi e negozi di ogni genere. Il paesaggio circostante sia marino che collinare è ricco di storia, cultura e archeologia. Con una breve passeggiata, si possono raggiungere i Ruder di Cirella antica e l'Anfiteatro che durante la stagione estiva ospita spettacoli teatrali e musicali.

Tessera Club: obbligatoria da pagare in loco (dai 3 anni in poi), include: servizio spiaggia (1 ombrellone e 1 sdraio ed 1 lettino ad unità abitativa), intrattenimento giornaliero con giochi, tornei, aerobica,

acquagym e piano bar serale, uso diurno del campo da tennis, uso della piscina, mini-club con attività ricreative e ludiche. Camere: doppie, triple e quaduple (con letto a castello) tutte dotate di aria condizionata, servizi privati con doccia, asciugacapelli, telefono, mini-frigo, tv. Ad esclusione del servizio spiaggia sempre garantito, per tutti gli altri servizi di intrattenimento e/o sportivi l'utilizzo delle attrezzature e/o gli ingressi in caso di necessità potranno essere contingentati per rispettare un giusto distanziamento tra le persone come da norme previste di prevenzione al Covid19.

TARIFE AGGIORNATE VEDI SEZIONI OFFERTE

PENSIONE COMPLETA ~ BEVANDE AI PASTI INCLUSE

| Periodi | Notti | Listino | Prenota Prima (*) | RIDUZIONE LETTO AGGIUNTO | |
|---------------|-------|---------|-------------------|---|---|
| | | | | 3 ³ / ₄ ° letto 2/16 anni (**) | 3 ³ / ₄ ° letto Adulti |
| 07/06 - 14/06 | 7 | 400 | 300 | GRATIS | 50% |
| 14/06 - 21/06 | 7 | 470 | 350 | GRATIS | 50% |
| 21/06 - 28/06 | 7 | 470 | 350 | GRATIS | 50% |
| 28/06 - 05/07 | 7 | 530 | 400 | GRATIS | 50% |
| 05/07 - 12/07 | 7 | 580 | 450 | GRATIS | 50% |
| 12/07 - 19/07 | 7 | 650 | 490 | GRATIS | 50% |
| 19/07 - 26/07 | 7 | 700 | 540 | GRATIS | 50% |
| 26/07 - 02/08 | 7 | 750 | 600 | GRATIS | 50% |
| 02/08 - 09/08 | 7 | 840 | 690 | GRATIS | 50% |
| 09/08 - 16/08 | 7 | 980 | 880 | GRATIS | 30% |
| 16/08 - 23/08 | 7 | 980 | 880 | GRATIS | 30% |
| 23/08 - 30/08 | 7 | 750 | 600 | GRATIS | 50% |
| 30/08 - 06/09 | 7 | 530 | 400 | GRATIS | 50% |
| 06/09 - 13/09 | 7 | 530 | 400 | GRATIS | 50% |
| 13/09 - 20/09 | 7 | 530 | 400 | GRATIS | 50% |

(*) PRENOTA PRIMA

GARANTITO PER PRENOTAZIONI EFFETTUATE ENTRO IL 30/05.

DOPO TALE DATA APPLICABILE SU RICHIESTA FINO AD ESAURIMENTO DELLE DISPONIBILITÀ RISERVATE.

(**) CONTRIBUTO PASTI OBBLIGATORIO DA PAGARE IN LOCO: EURO 20 AL GIORNO

RIDUZIONI/SUPPLEMENTI:

- **Infant 0/2 anni:** gratuiti in culla propria con pasti da menu inclusi, da segnalare alla prenotazione;
- **Noleggio culla:** (biancheria esclusa) Euro 105 a settimana da pagare in loco e da segnalare alla prenotazione;
- **Supplemento doppia uso singola:** + 20% dal 12/07 al 23/08, senza supplemento nei restanti periodi;
- **Aria condizionata:** inclusa nelle quote;
- **Servizio spiaggia:** incluso;
- **Parccheggio:** incluso;
- **Tessera club:** obbligatoria da pagare in loco dai 3 anni Euro 40 a persona a settimana.

TASSA DI SOGGIORNO: I COMUNI ITALIANI HANNO LA FACOLTÀ DI APPLICARE LA TASSA DI SOGGIORNO. DETTA TASSA NON È PREVISTA NELLE QUOTE RIPORTATE IN TABELLA. SE APPLICATA, DOVRÀ EVENTUALMENTE ESSERE PAGATA DAL CLIENTE DIRETTAMENTE IN HOTEL.

Villaggio Club La Pace ****

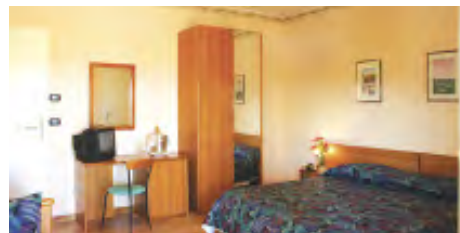

MEDITERRANEA GESTIONI COVID-19 - SICUREZZA NELLE NOSTRE STRUTTURE

Il numero di ospiti verrà ridotto in maniera da mantenere il distanziamento sociale secondo le vigenti norme di sicurezza COVID-19 - Ogni struttura avrà un **COVID-MANAGER** che sarà il diretto responsabile del corretto svolgimento delle norme di sicurezza COVID-19 - Avremo un numero massimo di persone contemporaneamente per l'uso della piscina e se necessario per eventuali servizi per i quali sarà utile. - Nei ristoranti i tavoli verranno distanziati secondo le normative di sicurezza COVID-19 ed assegnati per camera e resteranno gli stessi per tutta la durata della vacanza. In tutte le strutture effettueremo servizio al tavolo compresa la colazione. - In spiaggia e in piscina gli ombrelloni e le sdraio saranno distanziati secondo norme di sicurezza COVID-19 - Le aree comuni saranno fornite di appositi totem igienizzanti - Eventuali file (Bar, check-in e check-out) saranno regolate per consentire la distanza di sicurezza come da normative Covid-19 - Gli arrivi saranno gestiti in modo tale da evitare il più possibile assembramenti - Saranno previste attività sportive e di intrattenimento per adulti e bambini che possono essere svolte in sicurezza e nel pieno rispetto del distanziamento fisico. - Verrà eseguito il controllo della temperatura corporea a tutto il nostro staff. - Le mascherine dovranno essere usate ove si riterrà necessario - Le aree comuni verranno sanificate secondo normativa Covid-19 - Eventuali casi sospetti di Covid-19 verranno gestiti come da Decreto Legge del 18 maggio. **CONSEGNA CAMERE e OMBRELLONI:** Per assicurare il rispetto delle lontananze fisiche, le operazioni di check in dovranno essere effettuate da un solo ospite. Verrà inoltre agevolato il servizio di check attraverso piattaforma online. Le camere verranno consegnate dalle ore 16:00 in poi e gli ombrelloni verranno assegnati per camera e resteranno gli stessi per tutta la durata della vacanza. **ANIMAZIONE, SPETTACOLI E SPORT:** Le attività diurne verranno svolte regolarmente con un programma animazione appositamente studiato con attività che non prevedono assembramenti. Saranno garantite tutte le attività di fitness con le dovute distanze come: step, aerobica, zumba e altre attività a corpo libero. Gli ospiti potranno usufruire del campo da tennis e dove previsto del ping pong e calcio ballata. Saranno invece vietate le partite di calcetto, beach volley, beach soccer e tutti gli sport che prevedono assembramenti. **MINI E JUNIOR CLUB:** Bambini e ragazzi potranno essere affidati ad uno staff di animazione altamente qualificato, con un ricco programma di giochi, sport, attività ludiche e ricreative. Le nostre attività di animazione saranno concentrate in particolare sui più piccoli, per farli giocare a gruppi ed in sicurezza, saranno predisposti tornei sportivi senza contatto come ping-pong, freccette, tennis, caccia al tesoro e la baby dance serale. Anche per i ragazzi più grandi verranno organizzate attività specifiche.

Le suddette linee guida potrebbero subire variazioni in base alle eventuali variazioni governative.

POSIZIONE

Il Villaggio si presenta come un ampio balcone panoramico sovrastante Tropea. Si estende su di un'area di 70.000 mq in posizione panoramica con splendida vista sul Golfo di Lamezia fino alle Isole Eolie. Dista 3 km dal centro di Tropea e dalla stazione ferroviaria. Si compone di un corpo centrale dove sono inserite le camere e la hall, e da una serie di palazzine a schiera dove sono inseriti il ristorante, la sala colazioni, le bicamere e gli appartamenti.

Distanza dal mare: una strada privata di circa 2.800 metri collega sia Tropea che la bellissima spiaggia privata di sabbia e pietrisco, un comodo servizio navetta privato e gratuito la percorre continuamente dalle 9,00 alle 19,00 (escluso dalle 14,00 alle 15,00)

COME ARRIVARE

In aereo: Aeroporto di Lamezia a circa 45 Km.

In treno: Stazione FFSS di Tropea a 3 km.

In auto: percorrere l'autostrada "Salerno-Reggio Calabria", uscire a Pizzo Calabro e proseguire per Tropea a circa 20 Km.

DESCRIZIONE E SERVIZI

Servizi ed attrezzature: Wi-Fi free point nella hall ed in piscina, hall, ascensore, ristorante con prima colazione con distributori automatici di bevande calde e fredde, pranzo e cena con servizio al tavolo (assegnato per l'intero soggiorno) o con buffet assistiti dal personale di sala per la composizione dei piatti delle portate principali per mantenere alto il livello di decoro e di igiene, acqua, vino e soft drink da distributori automatici ai pasti senza limitazione; pizzeria, bar, snack bar in spiaggia, sala tv, terrazzo solarium attrezzato (fino ad esaurimento), mini market, parco giochi attrezzato per bambini, 2 piscine di cui 1 semi olimpioniche ed 1 a forma circolare con zona riservata ai bambini, animazione diurna e serale con giochi, tornei, miniclub e pianobar, servizio spiaggia, tennis, ping pong, bocce, beach volley, discoteca all'aperto, parcheggio interno incustodito, fitness club (aperto ad orari

prestabiliti, con accesso consentito dai 12 anni e muniti di certificato medico) dotato di modernissima palestra attrezzata con sala pesi, cardio fitness e corsi di gruppo a ritmo di musica (Step-GAG e Zumba). Sono accettate carte di credito e bancomat. A circa 2.800 metri supermarket, farmacia e pronto soccorso. **A pagamento:** uso notturno del campo da tennis, escursioni organizzate, servizio medico su prenotazione ad orari prestabiliti; a pochi metri dalla spiaggia privata noleggio di pedalò e canoe.

Tessera Club: obbligatoria da pagare in loco (dai 3 anni in poi), include: servizio navetta da e per la spiaggia continuo (escluso dalle 14.00 alle 15.00), servizio spiaggia (1 ombrellone e 2 sdraio ad unità abitativa), saltuariamente discoteca all'aperto, animazione diurna e serale con gare, tornei sportivi e ludici, aerobica, acquagym e piano bar serale, uso diurno dei

campi da tennis e calcetto, uso delle piscine, miniclub con attività ludiche e ricreative. **Formula hotel:** Prevede le seguenti sistemazioni: Camere: a 2/3 letti, tutte dotate di aria condizionata, servizi privati con doccia, asciugacapelli, telefono, minifrigo, tv. Bicamere: a 3/4 letti, tutte dotate di aria condizionata, asciugacapelli, minifrigo e tv, sono composte da soggiorno con divano letto doppio, camera matrimoniale e servizi privati con doccia. In alcune è possibile l'inserimento del 5° e 6° letto (letto a castello) nonché l'attivazione dell'angolo cottura in esse presente. **Attenzione:** Ad esclusione del servizio spiaggia sempre garantito, per tutti gli altri servizi di intrattenimento e/o sportivi l'utilizzo delle attrezzature e/o gli ingressi in caso di necessità potranno essere contingentati per rispettare un giusto distanziamento tra persone come da norme previste di prevenzione al Covid19.

TARIFE AGGIORNATE VEDI SEZIONI OFFERTE

| Periodi | Notti | Listino | Prenota Prima (**) |
|---------------|-------|---------|--------------------|
| 31/05 - 07/06 | 7 | 400 | 300 |
| 07/06 - 14/06 | 7 | 400 | 300 |
| 14/06 - 21/06 | 7 | 470 | 350 |
| 21/06 - 28/06 | 7 | 470 | 350 |
| 28/06 - 05/07 | 7 | 530 | 400 |
| 05/07 - 12/07 | 7 | 580 | 450 |
| 12/07 - 19/07 | 7 | 650 | 490 |
| 19/07 - 26/07 | 7 | 700 | 540 |
| 26/07 - 02/08 | 7 | 750 | 600 |
| 02/08 - 09/08 | 7 | 840 | 690 |
| 09/08 - 16/08 | 7 | 980 | 880 |
| 16/08 - 23/08 | 7 | 980 | 880 |
| 23/08 - 30/08 | 7 | 750 | 600 |
| 30/08 - 06/09 | 7 | 530 | 400 |
| 06/09 - 13/09 | 7 | 530 | 400 |
| 13/09 - 20/09 | 7 | 530 | 400 |

PENSIONE COMPLETA ~ BEVANDE AI PASTI INCLUSE ~ FORMULA HOTEL ****

RIDUZIONE LETTO AGGIUNTO

| 3*/4° letto 2/16 anni (**) | 3*/4° letto Adulti |
|-------------------------------|-----------------------|
| GRATIS | 50% |
| GRATIS | 50% |
| GRATIS | 50% |
| GRATIS | 50% |
| GRATIS | 50% |
| GRATIS | 50% |
| GRATIS | 50% |
| GRATIS | 50% |
| GRATIS | 50% |
| GRATIS | 50% |
| GRATIS | 50% |
| GRATIS | 50% |
| GRATIS | 50% |
| GRATIS | 50% |
| GRATIS | 50% |

(**) PRENOTA PRIMA

GARANTITO PER PRENOTAZIONI EFFETTUATE ENTRO IL 30/05.

DOPO TALE DATA APPLICABILE SU RICHIESTA FINO AD ESAURIMENTO DELLE DISPONIBILITÀ RISERVATE.

(**) CONTRIBUTO PASTI OBBLIGATORIO DA PAGARE IN LOCO: EURO 20 AL GIORNO

RIDUZIONI/SUPPLEMENTI:

- **Infant 0/2 anni:** gratuiti in culla propria con pasti da menu inclusi, da segnalare alla prenotazione;
- **Noleggio culla:** (biancheria esclusa) Euro 105 a settimana da pagare in loco e da segnalare alla prenotazione;
- **Supplemento doppia uso singola:** + 20% dal 12/07 al 23/08, senza supplemento nei restanti periodi;
- **Supplemento attivazione angolo cottura (facoltativo in bicamera):** Euro 100 a settimana da pagare in loco e da richiedere alla prenotazione;
- **Servizio spiaggia:** incluso;
- **Parcheggio:** incluso;
- **Tessera club:** obbligatoria da pagare in loco dai 3 anni Euro 45 a persona a settimana.

TASSA DI SOGGIORNO: NON PREVISTA

Hotel Zaro****

Ischia Porto



POSIZIONE

Da oltre quarant'anni, l'Hotel Zaro vi accoglie a Forio d'Ischia, nella splendida baia di S. Francesco. Racchiuso in un grande giardino di piante mediterranee con tre piscine e solarium, l'hotel si affaccia sul verde smeraldo della baia di San Francesco, con accesso diretto a una delle spiagge più belle ed esclusive dell'isola d'Ischia. A pochi metri, l'antico santuario di San Francesco di Paola e il celebre giardino botanico de La Mortella. Il centro storico di Forio d'Ischia si raggiunge a piedi (1,5 km) con una bella passeggiata sul lungomare, oppure in 5 minuti di autobus.

COME ARRIVARE

In aereo: Aeroporto di Napoli Capodichino, proseguimento in nave.
In nave: traghetti da Napoli e Pozzuoli.

DESCRIZIONE E SERVIZI

L'hotel ha camere molto ampie e climatizzate, sono perfette per una vacanza tranquilla e confortevole, tutte con terrazzo o balcone indipendente vista mare o sul nostro splendido e rilassante giardino. Gli ambienti sono caratterizzati da gusto e comodità: stile classico mediterraneo e tinte pastello per gli arredi, doccia e frigobar, aria condizionata autonoma, asciugacapelli, TV SAT, cassaforte. Con un piccolo supplemento, inoltre, potrete coccolarvi con una ricca colazione in camera davanti a uno dei panorami più belli di Ischia. Oltre alle camere standard, l'hotel dispone anche di camere doppie uso singole e camere comunicanti, perfette per ospitare anche intere famiglie. L'hotel vi offre un elegante bar interno con ampio salone, dove si possono gustare superbi aperitivi accompagnati sempre da un sottofondo musicale; adiacente al bar vi è anche una sala TV con comodo poltrone. **Il ristorante** interno è climatizzato. In giardino, lo snack bar si affaccia sulle piscine: qui, oltre a freschi e dissetanti cocktail, potrete gustare degli ottimi e veloci pasti. Il servizio bar è garantito 24 ore. La cucina è uno dei fiori all'occhiello dell'Hotel Zaro: lasciatevi tentare dalle prelibatezze degli chef, che sapranno coccolarvi dalla colazione alla cena. A colazione vi aspetta un ricco buffet dolce e salato con cornetti e torte preparate al momento, salumi e formaggi. A pranzo e cena, oltre al buffet di verdure e contorni, si potrà scegliere sempre tra quattro primi e quattro secondi di carne o di pesce (a pranzo sono tre primi e tre secondi), frutta di stagione o dolci fatti in casa. Dai gustosi piatti regionali alle ricette internazionali, troverete sempre ingredienti freschissimi e di prima qualità, e una volta alla settimana lo chef e il suo staff vi delizieranno con la cucina tipica dell'isola d'Ischia. Cortesia, freschezza, ma soprattutto tanta attenzione per i clienti: oltre ai menu tradizionali, infatti, lo chef prepara piatti dedicati a vegetariani e celiaci (con supplemento). Anche i bimbi meritano la giusta attenzione: nel ristorante troverete seggioloni e una piccola cucina attrezzata per preparare la pappa ai vostri figli direttamente con i vostri prodotti. Ma le attenzioni non finiscono qui: su prenotazione e con un piccolo extra potrete chiedere allo chef

PROTOCOLLO DI SICUREZZA

- L'accesso alla struttura sarà consentito previa misurazione della temperatura corporea.
- Gli arrivi saranno gestiti in modo tale da evitare il più possibile assembramenti.
- Le operazioni di check-in e check-out dovranno essere effettuate da un solo ospite.
- Gli ospiti dovranno indossare sempre le mascherine nei luoghi comuni, e comunque quando non è possibile rispettare la distanza interpersonale di almeno 1 metro.
- Le aree comuni saranno fornite di appositi totem igienizzanti, ed è consigliabile una frequente igienizzazione delle mani.
- Nei ristoranti i tavoli verranno distanziati secondo le normative di sicurezza Covid-19 ed assegnati per camera.
- Effettueremo servizio al tavolo compresa la colazione, chi lo desidera potrà avere la colazione in camera con supplemento.
- Per quanto riguarda le attività di ristorazione si fa presente che i clienti dovranno indossare la mascherina tutte le volte che non sono seduti al tavolo.
- L'accesso alle piscine è contingentato, per cui è richiesta la collaborazione degli ospiti nel rispettare la capienza massima e nel mantenere le distanze interpersonale.
- Non sarà possibile lasciare effetti personali sui lettini non utilizzati personalmente e su altre superfici quali corrimano, sedie, tavoli.
- È vietato fare tuffi, introdurre giochi acquatici ed effetti personali in piscina.
- Per motivi igienici è vietato introdurre cibi e bevande dall'esterno.
- In piscina gli ombrelloni e i lettini saranno distanziati secondo le norme di sicurezza Covid-19.
- Verrà eseguito il controllo della temperatura corporea a tutto il nostro staff.
- Le aree comuni verranno sanificate secondo normativa Covid-19.
- Potrebbero svolgersi attività di intrattenimento che saranno svolte in sicurezza e nel pieno rispetto del distanziamento sociale.
- Il personale della struttura è tenuto a sanificare le attrezzature dopo l'utilizzo da parte degli utenti.

qualsiasi capriccio culinario. **Spiaggia:** Dal giardino si scende direttamente sulla spiaggia di San Francesco, una lingua di sabbia vulcanica affacciata su acque cristalline. La spiaggia è di sabbia e grazie alle scogliere antistanti, è perfetta anche per famiglie con bambini. Se invece volete rilassarvi in hotel, in giardino trovate tre piscine di cui una con acqua calda, una con acqua a temperatura ambiente ed una vasca idromassaggio, terrazzo solarium attrezzato a disposizione degli ospiti fino ad esaurimento, giostrine per i bambini.

L'hotel dispone inoltre di: Parcheggio gratuito, ascensore, copertura Wi-Fi gratuita (solo negli spazi comuni), navetta gratuita per stabilimento convenzionato per cure termali e trattamenti estetici, Acquisto quotidiani e giornali. Alla reception potrete richiedere il servizio di baby sitting, biglietti per l'autobus, organizzazione di gite, eventi ed escursioni, noleggio auto, taxi e scooter ed il servizio lavanderia. **Animali:** non ammessi.

Soggiorni: da domenica ore 17:00 a domenica ore 10:00

TARIFE AGGIORNATE VEDI SEZIONI OFFERTE

PENSIONE COMPLETA ~ BEVANDE ESCLUSE

| Periodi | Notti | Listino | RIDUZIONE LETTO AGGIUNTO | | |
|---------------|-------|---------|--------------------------|--------------------------|-------------------------------|
| | | | 3° letto 2/12 anni | 4°/5° letto 2/12 anni | 3°/4°/5° letto dai 12 anni |
| 31/05 - 07/06 | 7 | 665 | 50% | 50% | 20% |
| 07/06 - 14/06 | 7 | 665 | 50% | 50% | 20% |
| 14/06 - 21/06 | 7 | 665 | 50% | 50% | 20% |
| 21/06 - 28/06 | 7 | 665 | 50% | 50% | 20% |
| 28/06 - 05/07 | 7 | 700 | 50% | 50% | 20% |
| 05/07 - 12/07 | 7 | 700 | 50% | 50% | 20% |
| 12/07 - 19/07 | 7 | 700 | 50% | 50% | 20% |
| 19/07 - 26/07 | 7 | 700 | 50% | 50% | 20% |
| 26/07 - 02/08 | 7 | 700 | 50% | 50% | 20% |
| 02/08 - 09/08 | 7 | 770 | 50% | 50% | 20% |
| 09/08 - 16/08 | 7 | 770 | 50% | 50% | 20% |
| 16/08 - 23/08 | 7 | 770 | 50% | 50% | 20% |
| 23/08 - 30/08 | 7 | 770 | 50% | 50% | 20% |
| 30/08 - 06/09 | 7 | 665 | 50% | 50% | 20% |
| 06/09 - 13/09 | 7 | 665 | 50% | 50% | 20% |
| 13/09 - 20/09 | 7 | 665 | 50% | 50% | 20% |
| 20/09 - 27/09 | 7 | 665 | 50% | 50% | 20% |

RIDUZIONI/SUPPLEMENTI:

- **Infant 0/2 anni:** gratis se in culla propria; culla: se richiesta alla prenotazione Euro 15 al giorno da pagare in loco
- **Supplemento doppia uso singola:** Euro 25 al giorno;
- **Servizio spiaggia:** incluso nelle ultime file fino al 26/07 e dal 31/08; dal 26/07 al 30/08 su richiesta a pagamento in loco secondo listino in vigore;
- **Supplemento cucina per celiaci:** Euro 12 al giorno da pagare in loco;
- **Supplemento Gran Galà di Ferragosto:** obbligatorio euro 60 a persona dai 3 anni in poi da pagare in loco (bevande incluse).

TASSA DI SOGGIORNO: EURO 1,50 AL GIORNO A PERSONA DAL 01/01 AL 31/03 E DAL 01/11 AL 31/12;
EURO 3,00 AL GIORNO A PERSONA DAL 01/04 AL 31/10 PER I PRIMI 7 GIORNI DI SOGGIORNO (OBBLIGATORIA, DAI 18 ANNI IN POI, DA REGOLARE IN LOCO ALL'ARRIVO).

Gran Hotel delle Terme Re Ferdinando ^{★★★★}



TESTO AGGIORNATO CON ALCUNE INDICAZIONI DI MASSIMA ANTI COVID-19 • IGIENE E SICUREZZA IN HOTEL - TUTTO CIÒ CHE È GIUSTO SAPERE E CHE VA FATTO

Benvenuto ad Ischia, benvenuto nei Dimhotels! Lavorare nel rispetto delle regole igienico-sanitarie e in spazi ampi, vivibili e igienizzati per noi non è certo una novità del momento. Lo abbiamo sempre fatto! Oggi, naturalmente, per i motivi che tutti conosciamo, abbiamo dovuto intensificare queste attenzioni, affinché ciascuno dei nostri Ospiti possa trascorrere il proprio soggiorno nella massima serenità e nella certezza di trovare le condizioni ideali a veder tutelata la propria salute e la propria sicurezza. Confidiamo nella Sua attenzione e, soprattutto, nella Sua collaborazione. Grazie e buon soggiorno!

IL SUO SOGGIORNO: La camera: igienizzata e sicura. Oltre alle scrupolose operazioni di pulizia da sempre previste dagli elevatissimi standard DimHotels, la sua camera le viene consegnata dopo una completa operazione di igienizzazione. Il nostro personale di servizio potrà entrarvi solo munito di guanti puliti e mascherina, nel rispetto dei protocolli di sicurezza e le linee guida operative vigenti sottoposte al controllo delle autorità sanitarie locali.

La distanza di sicurezza: Le chiediamo di rispettare in ogni ambiente comune la distanza di sicurezza di almeno un metro da tutti gli altri ospiti che non siano del suo stesso nucleo familiare. Si rivolga ai nostri collaboratori senza alcun timore, ma sempre mantenendo la distanza di sicurezza. Per accedere ai servizi dei vari reparti dell'hotel (reception, bar, spa), si avvicini alle zone di contatto indicate, sempre mantenendo la distanza di un metro. Lo staff sarà munito di mascherina, occhiali o visiera. Per le varie consumazioni o servizi extra, per la stagione 2020 non sarà obbligatorio firmare il buono di addebito. Sarà possibile regolare il conto la sera prima del giorno di partenza.

L'igiene personale: Mantenga una perfetta igiene delle mani, lavandole spesso e a lungo con acqua e sapone. Usi sempre i distributori di gel sanificante che troverà segnalati all'interno dell'hotel, del reparto cure, della spa, del bar e delle piscine. Eviti di toccarsi con le mani occhi, naso e bocca. Utilizzi, quando necessario, i dispositivi di protezione individuale. Quando accede al reparto cure o alla spa, sia all'accoglienza che durante l'attesa, indossi sempre la mascherina che le è stata fornita nel kit cortesia. Per alcuni trattamenti è previsto che si possa togliere la mascherina. Il personale che si prende cura di lei le indicherà quando potrà toglierla e quando dovrà rimetterla. In piscina, al ristorante e al bar potrà togliere la mascherina, ma sempre rispettando le distanze di sicurezza. Occupi sempre il posto che le è stato assegnato dai nostri collaboratori. Al ristorante e al bar si accomodi al suo tavolo in attesa di essere servito, oppure chiedi (senza alcun supplemento) di essere servito in camera. Il nostro personale La assisterà, come è più di sempre, con sua proverbiale cortesia e professionalità. L'uso della mascherina, in questo periodo, non va interpretato come una fastidiosa restrizione, bensì come vera e propria "buona abitudine". Porti pazienza! È magari, per sentirsi ancor più in sicurezza, la utilizzi anche quando non è obbligatoria. Non abbandoni nei luoghi comuni le mascherine o i fazzoletti usati! Usi gli appositi contenitori che troverà, ben visibili, a sua disposizione. Questo consentirà uno smaltimento dei rifiuti corretto e sicuro. Quando si toglie la mascherina, non la appoggi mai sui tavoli o sedie, ma la riponga nel suo sacchetto, in borsa o in tasca.

ALLA SPA: Segua le istruzioni pubblicate al reparto cure e alla reception della spa. All'arrivo in reparto, Le saranno consegnate delle mascherine, che dovrà indossare nel corso della Sua permanenza in reparto, salvo quando il personale che La assiste nei trattamenti Le segnalerà che può starne senza. Come sempre, la visita medica occorrerà a verificare che non ci siano controindicazioni ai trattamenti e alle terapie a cui si accinge a sottoporsi, ma anche ad accettare che non vi siano sintomi sospetti nelle sue condizioni di salute. Tra i controlli, è prevista la misurazione della temperatura corporea con scanner contactless. Il personale della spa, come sempre, saprà poi dedicarsi a Lei con la massima disponibilità e professionalità, consigliandole i trattamenti più adatti alle Sue esigenze. Oltre alle rituali operazioni di pulizia tra un trattamento e l'altro, l'intero reparto viene igienizzato ogni giorno durante gli orari di chiusura al pubblico. Tutti i trattamenti del reparto verranno effettuati esclusivamente con accesso individuale alle cabine. **Piscine e sauna:** Il bagno in piscina termale è di per sé estremamente sicuro, se si considera la temperatura dell'acqua alle fonte termale. A ciò va aggiunta l'azione dei nostri processi di filtraggio, clorazione e disinfezione di ciascuna piscina. Vale la stessa considerazione anche per la sauna (che è attiva ad una temperatura superiore ai 65°C, il cui accesso è individuale o in compagnia esclusivamente di componenti del proprio nucleo familiare) e per il percorso Knipp (dove va rispettata la distanza di sicurezza di 1 metro). Attività sportive in piscina (come, ad esempio, i corsi di acqua gym), continueranno regolarmente, ma mantenendo le distanze di sicurezza tra i partecipanti. Le aree crostanti piscine e vasche termali sono già attrezzate in modo da garantire il rispetto delle distanze sociali. **Cucina, bar e ristorante:** È forse superfluo rassicurarvi sul fatto che tutto il nostro personale utilizzi guanti e mascherine durante ogni fase di lavorazione, sia interna ai reparti che a contatto con gli Ospiti. Come è più di sempre, i cibi e gli ingredienti sono utilizzati e conservati nell'assoluto rispetto delle norme e dei protocolli igienico-sanitari. La restrizione delle normative vigenti non ha impedito ai nostri Chef di cucinare nuovi gustosissimi menu, garantendo - se non migliorando - i nostri già elevati standard qualitativi ai pasti.

La novità rilevante è costituita dal servizio diretto al tavolo, essendo proibito il servizio al buffet. La ricettività di sala ristorante e bar è stata disposta in modo da rispettare le distanze sociali. Contiamo di riuscire ad evitare tempi d'attesa, anche dilatando gli orari di servizio e, se necessario, ricorrendo ad un efficiente sistema di prenotazione preventiva. Sempre per garantirLe la massima sicurezza possibile, potrà richiedere di consumare i pasti in camera, in una stanza o in un salotto. Nelle belle giornate ischitane, faremo di tutto per ampliare alle aree esterne dei nostri hotels le zone di servizio di bar e ristorante. **Se non si sente bene...** Siamo sicuri che il Suo soggiorno sarà piacevole e salutare per il corpo e per la mente. Dobbiamo però rammentarLe che qualora accusasse sintomi come tosse, difficoltà respiratorie, stafi febbrili o simili, avrà l'obbligo di raggiungere immediatamente la Sua camera, insieme ai Suoi accompagnatori/familiari, restandovi ed evitando contatti con altri Ospiti. Dovrà inoltre contattare immediatamente la reception, direttamente o, se impedito, tramite chi la accompagna e indossare immediatamente la mascherina, prima che venga raggiunto dal nostro personale che le presterà tutta la necessaria assistenza. Se accessa, dovrà inoltre spegnere l'aria condizionata. Il personale medico del Suo hotel La assisterà subito e nel migliore dei modi.

Un invito che è anche un obbligo: Con notevole sacrificio e anche tanto coraggio, pur di garantirLe la continuità dei nostri servizi alberghieri e il piacere di una vacanza ad Ischia, abbiamo adottato provvedimenti particolarmente restrittivi per la nostra attività: tra tutti, la notevole riduzione del numero di Ospiti per ciascun hotel, al fine di facilitare il rispetto della distanza sociale e di garantire ambienti interni ed esterni meno affollati. Il buon senso di tutti aiuterà sia il personale sia i nostri Ospiti a considerare queste misure quali indispensabili per la sicurezza e il rispetto di chiunque soggiorni o lavori nei nostri hotels. Tuttavia, non va dimenticato che le misure di sicurezza e le regole di comportamento vanno considerate assolutamente obbligatorie e che comportamenti poco collaborativi o intolleranti di esse saranno oggetto di segnalazione obbligatoria alle Autorità competenti, in quanto violano le disposizioni normative poste in essere dallo Stato, anche attraverso gli Enti e le Autorità locali, a seguito dell'emergenza Covid_19. Pertanto, contiamo sulla Sua comprensione e, soprattutto, sulla Sua collaborazione.

POSIZIONE

Il Grand Hotel delle Terme "Re Ferdinando", ad Ischia, si trova in una posizione decisamente strategica. Dista poco più di 100 mt dal porto, 50 mt dall'esclusiva passeggiata di Via Roma e Riva Destra del Porto e circa 200 mt. dalla spiaggia di San Pietro. Appena fuori dall'hotel, posteggio taxi e fermata Autolinee pubbliche garantiscono estrema facilità nei collegamenti con le principali località ed attrattive dell'intera Isola.

COME ARRIVARE

In aereo: Aeroporto di Napoli Capodichino, proseguimento in nave.
In nave: traghetti da Napoli e Pozzuoli.

DESCRIZIONE E SERVIZI

Prima Jolly Hotel, poi NH Thermal Resort & Spa, oggi Grand Hotel delle Terme "Re Ferdinando": nomi e gestioni diverse che compongono il passato, il presente e il futuro di questo autentico baluardo del turismo ischitano, oggi entrato a far parte a pieno titolo del Gruppo Dim Hotels. È immerso nella quiete di un rigoglioso giardino mediterraneo che ospita le due piscine di acqua termale, di cui una coperta. L'hotel è situato in posizione centrale, a 300 metri dal porto principale di Ischia ed a pochi passi dall'area pedonale di Corso Vittoria Colonna e dalla Famosa Riva Destra, vivacemente animate da graziosi ristoranti, bar, negozi e boutique.

Wi-Fi: free nelle aree comuni e nelle camere.

Camere: 194 camere di cui 10 Junior suite e 2 Suite, elegantemente arredate e dotate di telefono diretto, TV via satellite, asciugacapelli, cassetta di sicurezza e aria condizionata, su richiesta possibilità di Room Service. Inoltre sono disponibili camere per disabili.

Servizi: Ristorante con servizio al tavolo (bevande escluse), Snack Bar, American Bar, Piano Bar, 5 sale Meeting, (da 10 a 300 persone), Internet Corner, internet wi-fi (aree comuni), boutique, palestra, centro estetico, centro termale, una piscina termale coperta ed una scoperta nel parco,

parcheggio, baby Sitting. Mini club 2/12 anni (dal 13/06 al 10/09). Spiaggia convenzionata. L'attrezzato centro termale, con fisioterapia e reparto estetico, si propone agli ospiti per la fruizione dei benefici effetti delle acque termali e dei fanghi, unitamente ad una vasta gamma di trattamenti e cure con programmi seguiti da personale specializzato.

Il **Centro Benessere** offre un'accurata gamma di trattamenti estetici per viso e corpo, con l'impiego di prodotti delle migliori case nazionali ed internazionali, rigorosamente naturali e mirati per ritrovare forma e bellezza. **Animali:** ammessi di piccola taglia (max. 10 kg.) con supplemento. **Soggiorni:** da Domenica ore 17,00 a domenica ore 10,00.

TARIFE AGGIORNATE
VEDI SEZIONI OFFERTE

PENSIONE COMPLETA ~ BEVANDE ESCLUSE

| Periodi | Notti | Listino | CONTRIBUTO PASTI | | RIDUZIONE LETTO AGGIUNTO 3/4° letto dal 12 anni |
|---------------|-------|---------|---------------------------|---------------------------|---|
| | | | 3° letto (*) 3/12 anni | 4° letto (*) 3/12 anni | |
| 03/05 - 24/05 | 7 | 510 | 300 | 300 | 10% |
| 24/05 - 31/05 | 7 | 510 | 300 | 300 | 10% |
| 31/05 - 07/06 | 7 | 618 | 300 | 300 | 10% |
| 07/06 - 14/06 | 7 | 618 | 300 | 300 | 10% |
| 14/06 - 21/06 | 7 | 618 | 300 | 300 | 10% |
| 21/06 - 28/06 | 7 | 618 | 300 | 300 | 10% |
| 28/06 - 05/07 | 7 | 618 | 300 | 300 | 10% |
| 05/07 - 12/07 | 7 | 618 | 300 | 300 | 10% |
| 12/07 - 19/07 | 7 | 618 | 300 | 300 | 10% |
| 19/07 - 26/07 | 7 | 618 | 300 | 300 | 10% |
| 26/07 - 02/08 | 7 | 618 | 300 | 300 | 10% |
| 02/08 - 09/08 | 7 | 680 | 300 | 300 | 10% |
| 09/08 - 16/08 | 7 | 850 | 300 | 300 | 10% |
| 16/08 - 23/08 | 7 | 850 | 300 | 300 | 10% |
| 23/08 - 30/08 | 7 | 670 | 300 | 300 | 10% |
| 30/08 - 06/09 | 7 | 670 | 300 | 300 | 10% |
| 06/09 - 13/09 | 7 | 670 | 300 | 300 | 10% |
| 13/09 - 20/09 | 7 | 670 | 300 | 300 | 10% |
| 20/09 - 27/09 | 7 | 630 | 300 | 300 | 10% |

**PRENOTA PRIMA
PER TUTTE LE PRENOTAZIONI
CONFERMATE
ENTRO IL 01/03/2020
ULTERIORE SCONTO DEL 10%**

(*) CONTRIBUTO PASTI OBBLIGATORIO DA PAGARE IN LOCO.

RIDUZIONI/SUPPLEMENTI:

- **Infant 0/3 anni:** gratis se dorme nel letto con i genitori, paga solo eventuali pasti al consumo;
- **Culla:** se richiesta Euro 20 al giorno pasti inclusi da pagare in loco;
- **Supplemento singola:** Euro 40 al giorno;
- **Camera Superior:** Euro 15 a persona al giorno per un massimo di 2 quote a camera;
- **Supplemento Cenone Galà di Ferragosto:** obbligatorio da pagare in loco, adulti Euro 70 a persona; bambini 3/12 anni Euro 35.
- **Animali:** Euro 10 al giorno da pagare in loco.

TASSA DI SOGGIORNO: I COMUNI ITALIANI HANNO LA FACOLTÀ DI APPLICARE LA TASSA DI SOGGIORNO.
DETTA TASSA NON È PREVISTA NELLE QUOTE RIPORTATE IN TABELLA. SE APPLICATA, DOVRÀ EVENTUALMENTE ESSERE PAGATA DAL CLIENTE DIRETTAMENTE IN HOTEL.

Hotel Terme President *****



TESTO AGGIORNATO CON ALCUNE INDICAZIONI DI MASSIMA ANTI COVID-19 • IGIENE E SICUREZZA IN HOTEL - TUTTO CIÒ CHE È GIUSTO SAPERE E CHE VA FATTO

Benvenuto ad Ischia, benvenuto nei Dimhotels! Lavorare nel rispetto delle regole igienico-sanitarie e in spazi ampi, vivibili e igienizzati per noi non è certo una novità del momento. Lo abbiamo sempre fatto! Oggi, naturalmente, per i motivi che tutti conosciamo, abbiamo dovuto intensificare queste attenzioni, affinché ciascuno dei nostri Ospiti possa trascorrere il proprio soggiorno nella massima serenità e nella certezza di trovare le condizioni ideali a veder tutelata la propria salute e la propria sicurezza. Confidiamo nella Sua attenzione e, soprattutto, nella Sua collaborazione. Grazie e buon soggiorno!

IL SUO SOGGIORNO. La camera: igienizzata e sicura. Oltre alle scrupolose operazioni di pulizia da sempre previste dagli elevatissimi standard DimHotels, la sua camera le viene consegnata dopo una completa operazione di igienizzazione. Il nostro personale di servizio potrà entrarvi solo munito di guanti puliti e mascherina, nel rispetto dei protocolli di sicurezza e le linee guida operative vigenti sottoposte al controllo delle autorità sanitarie locali.

La distanza di sicurezza: La chiediamo di rispettare in ogni ambiente comune la distanza di sicurezza di almeno un metro da tutti gli altri ospiti che non siano del suo stesso nucleo familiare. Si rivolga ai nostri collaboratori senza alcun timore, ma sempre mantenendo la distanza di sicurezza. Per accedere ai servizi dei vari reparti dell'hotel (reception, bar, spa), si avvicini alle zone di contatto indicate, sempre mantenendo la distanza di un metro. Lo staff sarà munito di mascherina, occhiali o visiera. Per le varie consumazioni o servizi extra, per la stagione 2020 non sarà obbligatorio firmare il buono di addebito. Sarà possibile regolare il conto la sera prima del giorno di partenza. **L'igiene personale:** Mantenga una perfetta igiene delle mani, lavandole spesso e a lungo con acqua e sapone. Usi sempre i distributori di gel sanificante che troverà segnalati all'interno dell'hotel, del reparto cure, della spa, del bar e delle piscine. Eviti di toccarsi con le mani occhi, naso e bocca. Utilizzi, quando necessario, i dispositivi di protezione individuale. Quando accede al reparto cure o alla spa, sia all'accoglienza che durante l'attività, indossi sempre la mascherina che le è stata fornita nel kit cortesia. Per alcuni trattamenti è previsto che si possa togliere la mascherina. Il personale che si prende cura di lei le indicherà quando potrà toglierla e quando dovrà rimetterla. In piscina, al ristorante e al bar potrà togliere la mascherina, ma sempre rispettando le distanze di sicurezza. Occupi sempre il posto che le è stato assegnato dai nostri collaboratori. Al ristorante e al bar si accomodi al suo tavolo in attesa di essere servito, oppure chiedi (senza alcun supplemento) di essere servito in camera. Il nostro personale La assisterà, come e più di sempre, con sua proverbiale cortesia e professionalità. L'uso della mascherina, in questo periodo, non va interpretato come una fastidiosa restrizione, bensì come vera e propria "buona abitudine". Porti pazienza! E magari, per sentirsi ancor più in sicurezza, la utilizzi anche quando non è obbligatoria. Non abbandoni nei luoghi comuni le mascherine o i fazzoletti usati! Usi gli appositi contenitori che troverà, ben visibili, a Sua disposizione. Questo consentirà uno smaltimento dei rifiuti corretto e sicuro. Quando si toglie la mascherina, non la appoggi mai su tavoli o sedie, ma la riponga nel suo sacchetto, in borsa o in tasca. **ALLA SPA:** Segua le istruzioni pubblicate al reparto cure e alla reception della spa. All'arrivo in reparto, Le saranno consegnate delle mascherine, che dovrà indossare nel corso della Sua permanenza in reparto, salvo quando il personale che La assiste nei trattamenti Le segnalerà che può staccarle senza. Come sempre, la visita medica occorrerà a verificare che non ci siano controindicazioni ai trattamenti e alle terapie a cui si accinge a sottoporsi, ma anche ad accertare che non vi siano sintomi sospetti nelle sue condizioni di salute. Tra i controlli, è prevista la misurazione della temperatura corporea con scanner contactless. Il personale della spa, come sempre, saprà dedicarsi a Lei con la massima disponibilità e professionalità, consigliandole i trattamenti più adatti alle Sue esigenze. Oltre alle rituali operazioni di pulizia tra un trattamento e l'altro, l'intero reparto viene igienizzato ogni giorno durante gli orari di chiusura al pubblico. Tutti i trattamenti del reparto verranno effettuati esclusivamente con accesso individuale alle cabine. **Piscine e sauna:** Il bagno in piscina termale è di per sé estremamente sicuro, se si considera la temperatura dell'acqua alla fonte termale. A ciò va aggiunta l'azione dei nostri processi di filtraggio, clorazione e disinfezione di ciascuna piscina. Vale la stessa considerazione anche per la sauna (che è attiva ad una temperatura superiore ai 65°C, il cui accesso è individuale o in compagnia esclusivamente di componenti del proprio nucleo familiare) e per il percorso Kneipp (dove va rispettata la distanza di sicurezza di 1 metro). Attività sportive in piscina (come, ad esempio, i corsi di acqua gym), continueranno regolarmente, ma mantenendo le distanze di sicurezza tra i partecipanti. Le aree circostanti piscine e vasche termali sono già attrezzate in modo da garantire il rispetto delle distanze sociali. **Cucina, bar e ristorante:** E forse vorremo rassicurarla sul fatto che tutto il nostro personale utilizzi guanti e mascherine durante ogni fase di lavorazione, sia interna ai reparti che a contatto con gli Ospiti. Come e più di sempre, i cibi e gli ingredienti sono utilizzati e conservati nell'assoluto rispetto delle norme e dei protocolli igienico-sanitari. La restrizione delle normative vigenti non ha impedito ai nostri Chef di cucina di studiare nuovi gustosissimi menu, garantendo - se non migliorando - i nostri già elevati standard qualitativi ai pasti. La novità rilevante è costituita dal servizio diretto al tavolo, essendo proibito il servizio al buffet. La ricettività di sala ristorante e bar è stata disposta in modo da rispettare le distanze sociali. Contiamo di riuscire ad evitare tempi d'attesa, anche dilatando gli orari di servizio e, se necessario, ricorrendo ad un efficiente sistema di prenotazione preventiva. Sempre per garantirLe la massima sicurezza possibile, potrà richiedere di consumare i pasti in camera, senza pagare alcun supplemento. Nelle belle giornate ischitane, faremo di tutto per ampliare alle aree esterne dei nostri hotels le zone di servizio di bar e ristorante. **Se non si sente bene...** Siamo sicuri che il Suo soggiorno sarà piacevole e salutare per il corpo e per la mente. Dobbiamo però rammentarLe che qualora accusasse sintomi come tosse, difficoltà respiratorie, stati febbrili o simili, avrà l'obbligo di raggiungere immediatamente la Sua camera, insieme ai Suoi accompagnatori/familiari, restandovi ed evitando contatti con altri Ospiti. Dovrà inoltre contattare immediatamente la reception, direttamente o, se impedito, tramite chi la accompagna e indossare immediatamente la mascherina, prima che venga raggiunto dal nostro personale che le presterà tutta la necessaria assistenza. Se accessa, dovrà inoltre spegnere l'aria condizionata. Il personale medico del Suo hotel La assisterà subito e nel migliore dei modi.

Un invito che è anche un obbligo: Con notevoli sacrifici e anche tanto coraggio, pur di garantirLe la continuità dei nostri servizi alberghieri e il piacere di una vacanza ad Ischia, abbiamo adottato provvedimenti particolarmente restrittivi per la nostra attività: tra tutti, la notevole riduzione del numero di Ospiti per ciascun hotel, al fine di facilitare il rispetto della distanza sociale e di garantire ambienti interni ed esterni meno affollati. Il buon senso di tutti aiuterà sia il personale sia i nostri Ospiti a considerare queste misure quali indispensabili per la sicurezza e il rispetto di chiunque soggiorni o lavori nei nostri hotels. Tuttavia, non è dimenticato che le misure di sicurezza e le regole di comportamento vanno considerate assolutamente obbligatorie e che comportamenti poco collaborativi o intolleranti di esse saranno oggetto di segnalazione obbligatoria alle Autorità competenti, in quanto violano le disposizioni normative poste in essere dallo Stato, anche attraverso gli Enti e le Autorità locali, a seguito dell'emergenza Covid_19. Pertanto, contiamo sulla Sua comprensione e, soprattutto, sulla Sua collaborazione.

POSIZIONE

L'albergo, composto da tre corpi attigui, è situato in zona molto panoramica alle pendici della verde collina del Montagnone e sovrastante il caratteristico e suggestivo Porto di Ischia, dal quale dista 800 metri. È collegato con servizio navetta ad orari prestabiliti.

COME ARRIVARE

In aereo: Aeroporto di Napoli Capodichino, proseguimento in nave.
In nave: traghetti da Napoli e Pozzuoli.

DESCRIZIONE E SERVIZI

Diretto con cura e professionalità, è la tipica struttura isolana che si propone ad una ampia fascia di clientela, per lo stampo signorile-familiare e le varie tipologie di sistemazione, per l'attezzato e ricercato **CENTRO BENESSERE "LA NINFEA"** e lo stabilimento termale convenzionato con il Servizio Sanitario Nazionale, situati entrambi all'interno della struttura alberghiera. L'albergo dispone di sale comuni climatizzate, sala TV e sala giochi carte, saletta slot machine e saletta cinema. Tre ascensori, palestra attrezzata, parcheggio privato incustodito e parrucchiere. Assistenza medica. Piscina termale coperta a 38° considerata tra le più belle e grandi dell'isola e due piscine esterne. Due piscine termali esterne 36° con vista diretta sul Golfo di Napoli. **Wi-Fi:** free nelle aree comuni e nelle camere. servizio al tavolo molto curato (bevande ai pasti escluse). Prima colazione al buffet. Raffinate serate di gala a lume di candela e serate folk con menù di degustazione. Musica-ambiente con piano bar e ballo. Eventi artistico-culturali e sfilate di moda. Sauna naturale ai vapori termali e Mini club con parco giochi bambini. **(**) OPEN BAR SUMMER 2020 (SE PRENOTATO) INCLUDE DALLE 10.30 alle 23.59:** Caffè Espresso, Cappuccino (anche Decaffeinato e d'Orzo), Latte Bianco e Macchiato, Ginseng, Caffè Americano, Correzioni, Crema Caffè, The e Infusioni, Cioccolata Calda, Birra e Bibite alla Spina servite in bicchieri (non di vetro) da 20cl. (Scelta tra The Freddo al Limone o alla Pesca, Limonata, Acqua Tonica, Chinotto e Gassosa, Aranciata e Coca-Cola/Pepsi (secondo disponibilità); Succhi di Frutta (giusti secondo disponibilità); Soroppi(Amarena, Granatina, Latte di Mandorla, Menta e Orzata), Acqua minerale al Bicchiero, Granite. Selezione di Aperitivi Nazionali: Aperol, Aperol Soda, Bitter Campari, Sanbitter, Crodino, Campari Soda, Martini Rosso, Bianco e Dry, Cocktail San Pellegrino, Vino della Casa Bianco e Rosso. Spumante o Prosecco (secondo di-

ponibilità). Selezione di Digestivi e Liquori: Amaro Averna, Branca Menta, Fernet Branca, Amaro Ramazzotti, Amaro del Capo, Amaro Lucano, Amarischia, Cointreau, Drambuie, Grand Marnier, Amaretto di Saronno, Sambuca, Grappa. Sono esclusi cocktail, champagne e distillati speciali, come indicato sulle liste bar. **Camere:** tutte le camere sono completamente rinnovate negli arredi e nelle finiture e dispongono di aria condizionata/riscaldamento, telefono, TV-sat, frigo bar, cassaforte e asciugacapelli. Bagno o doccia. **STANDARD:** camere situate prevalentemente nel Corpo Centrale, con finestra

e vista verso l'interno. **VISTA MARE:** camere situate nei due corpi attigui con balcone vista mare. **SUPERIOR:** camere in posizione estremamente tranquilla con balcone o terrazza panoramica. Vista mare e golfo.

Particolarità: Gode di un centro bellezza e di un centro termale che sono sicuramente degni di nota. Consigliato a coloro che intendono effettuare cure termali. **Animali:** ammessi di piccola taglia (max. 10 kg), con supplemento. **Soggiorni:** Domenica/Domenica (minimo 7 notti). Check In ore 17.00 - Check Out ore 10.00

TARIFE AGGIORNATE VEDI SEZIONI OFFERTE

| Periodi | Notti | Listino | RIDUZIONE LETTO AGGIUNTO | | |
|---------------|-------|-----------|--------------------------|-----------|-------------|
| | | | 3° letto | 4° letto | 3°/4° letto |
| 03/05 - 31/05 | 7 | 420 | 3/15 anni | 3/15 anni | dai 15 anni |
| 31/05 - 07/06 | 7 | 480 (**) | 20% | 20% | 15% |
| 07/06 - 14/06 | 7 | 570 (***) | GRATIS (***) | 20% | 15% |
| 14/06 - 21/06 | 7 | 570 (***) | GRATIS (***) | 20% | 15% |
| 21/06 - 28/06 | 7 | 570 (***) | GRATIS (***) | 20% | 15% |
| 28/06 - 05/07 | 7 | 570 (***) | GRATIS (***) | 20% | 15% |
| 05/07 - 12/07 | 7 | 610 (***) | GRATIS (***) | 20% | 15% |
| 12/07 - 19/07 | 7 | 610 (***) | GRATIS (***) | 20% | 15% |
| 19/07 - 26/07 | 7 | 610 (***) | GRATIS (***) | 20% | 15% |
| 26/07 - 02/08 | 7 | 610 (***) | GRATIS (***) | 20% | 15% |
| 02/08 - 09/08 | 7 | 710 (***) | GRATIS (***) | 20% | 15% |
| 09/08 - 16/08 | 7 | 910 (***) | 20% | 20% | 15% |
| 16/08 - 23/08 | 7 | 800 (***) | 20% | 20% | 15% |
| 23/08 - 30/08 | 7 | 675 (***) | GRATIS (***) | 20% | 15% |
| 30/08 - 06/09 | 7 | 613 (***) | GRATIS (***) | 20% | 15% |
| 06/09 - 13/09 | 7 | 613 (***) | GRATIS (***) | 20% | 15% |
| 13/09 - 20/09 | 7 | 455 (**) | 20% | 20% | 15% |
| 20/09 - 27/09 | 7 | 455 (**) | 20% | 20% | 15% |

PENSIONE COMPLETA ~ BEVANDE ESCLUSE ~ OPPURE ALL INCLUSIVE (**)

PRENOTA PRIMA

PER TUTTE LE PRENOTAZIONI CONFERMATE ENTRO IL 01/03/2020 ULTERIORE SCONTO DEL 10%

(**) PRESSO LA SPIAGGIA DELL'HOTEL SARÀ RISERVATO NELLE ULTIME FILE UN OMBRELLONE E DUE SORRIPER PER CAMERA DAL LUNEDÌ AL SABATO

(***) TRATTAMENTO ALL INCLUSIVE (COME DA DESCRIZIONE)

(***) QUANDO GRATUITO PAGERÀ IN LOCO FORFAT PASTI DI EURO 120 A SETTIMANA

RIDUZIONI/SUPPLEMENTI:

- **Infant 0/3 anni:** gratis se dorme nel letto con i genitori, paga solo eventuali pasti al consumo;
- **Culla:** se richiesta Euro 20 al giorno pasti inclusi da pagare in loco;
- **Supplemento singola:** Euro 20 al giorno;
- **Supplemento Canone Gala di Ferragosto:** obbligatorio da pagare in loco bambini 2/12 anni Euro 35, dai 12 anni Euro 70 a persona;
- **Animali:** Euro 10 al giorno da pagare in loco.

TASSA DI SOGGIORNO: I COMUNI ITALIANI HANNO LA FACOLTÀ DI APPLICARE LA TASSA DI SOGGIORNO. DETTA TASSA NON È PREVISTA NELLE QUOTE RIPORTATE IN TABELLA. SE APPLICATA, DOVRÀ EVENTUALMENTE ESSERE PAGATA DAL CLIENTE DIRETTAMENTE IN HOTEL.

Cristallo Palace Hotel Terme ****

Casamicciola Terme

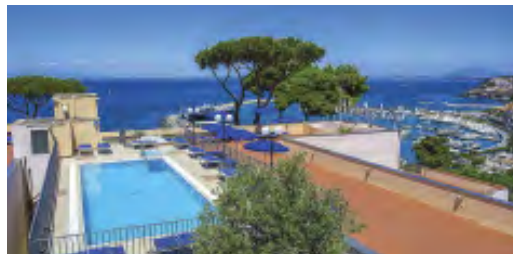

TESTO AGGIORNATO CON ALCUNE INDICAZIONI DI MASSIMA ANTI COVID-19 • IGIENE E SICUREZZA IN HOTEL - TUTTO CIÒ CHE È GIUSTO SAPERE E CHE VA FATTO

Benvenuto ad Ischia, benvenuto nei Dimhotels! Lavorare nel rispetto delle regole igienico-sanitarie e in spazi ampi, vivibili e igienizzati per noi non è certo una novità del momento. Lo abbiamo sempre fatto! Oggi, naturalmente, per i motivi che tutti conosciamo, abbiamo dovuto intensificare queste attenzioni, affinché ciascuno dei nostri Ospiti possa trascorrere il proprio soggiorno nella massima serenità e nella certezza di trovare le condizioni ideali a tutela della propria salute e della propria sicurezza. Confidiamo nella Sua attenzione e, soprattutto, nella Sua collaborazione. Grazie e buon soggiorno!

IL SUO SOGGIORNO: La camera: igienizzata e sicura. Oltre alle scrupolose operazioni di pulizia da sempre previste dagli elevatissimi standard DimHotels, la sua camera le viene consegnata dopo una completa operazione di igienizzazione. Il nostro personale di servizio potrà entrarvi solo munito di guanti puliti e mascherina, nel rispetto dei protocolli di sicurezza e le linee guida operative vigenti sottoposte al controllo delle autorità sanitarie locali.

La distanza di sicurezza: Le chiediamo di rispettare in ogni ambiente comune la distanza di sicurezza di almeno un metro da tutti gli altri ospiti che non siano del suo stesso nucleo familiare. Si rivolga ai nostri collaboratori senza alcun timore, ma sempre mantenendo la distanza di sicurezza. Per accedere ai servizi dei vari reparti dell'hotel (reception, bar, spa), si avvicini alle zone di contatto indicate, sempre mantenendo la distanza di un metro. Lo staff sarà munito di mascherina, occhiali o visiera. Per le varie consumazioni o servizi extra, per la stagione 2020 non sarà obbligatorio firmare il buono di addebito. Sarà possibile regolare il conto la sera prima del giorno di partenza. **L'igiene personale:** Mantenga una perfetta igiene delle mani, lavandole spesso e a lungo con acqua e sapone. Usi sempre i distributori di gel sanificante che troverà segnalati all'interno dell'hotel, del reparto cure, della spa, del bar e delle piscine. Eviti di toccarsi con le mani occhi, naso e bocca. Utilizzi, quando necessario, i dispositivi di protezione individuale. Quando accede al reparto cure o alla spa, sia all'accoglienza che durante l'attesa, indossi sempre la mascherina. Per alcuni trattamenti è previsto che si possa togliere la mascherina. Il personale che si prende cura di lei le indicherà quando potrà toglierla e quando dovrà rimetterla. In piscina, al ristorante e al bar potrà togliere la mascherina, ma sempre rispettando le distanze di sicurezza. Occupi sempre il posto che le è stato assegnato dai nostri collaboratori. Al ristorante e al bar si accomodi al suo tavolo in attesa di essere servito, oppure chiedi (senza alcun supplemento) di essere servito in camera. Il nostro personale La assisterà, come e più di sempre, con la proverbiale cortesia e professionalità. L'uso della mascherina, in questo periodo, non va interpretato come una fastidiosa restrizione, bensì come vera e propria "buona abitudine". Porti pazienza! E magari, per sentirsi ancor più in sicurezza, la utilizzi anche quando non è obbligatoria. Non abbandoni nei luoghi comuni le mascherine o i fazzoletti usati! Usi gli appositi contenitori che troverà, ben visibili, a sua disposizione. Questo consentirà uno smaltimento dei rifiuti corretto e sicuro. Quando si toglie la mascherina, non la appoggi mai sui tavoli o sedie, ma la riponga nel suo sacchetto, in borsa o in tasca. **ALLA SPA:** Segua le istruzioni pubblicate al reparto cure e alla reception della spa. All'arrivo in reparto, Le saranno consegnate delle mascherine, che dovrà indossare nel corso della Sua permanenza in reparto, salvo quando il personale che La assiste nei trattamenti Le segnalerà che può staccare senza. Come sempre, la visita medica occorrerà a verificare che non ci siano controindicazioni ai trattamenti e alle terapie a cui si accinge a sottoporsi, ma anche ad accertare che non vi siano sintomi sospetti nelle sue condizioni di salute. Tra i controlli, è prevista la misurazione della temperatura corporea con scanner contactless. Il personale della spa, come sempre, saprà poi dedicarsi a Lei con la massima disponibilità e professionalità, consigliandole i trattamenti più adatti alle Sue esigenze. Oltre alle rituali operazioni di pulizia tra un trattamento e l'altro, l'intero reparto viene igienizzato ogni giorno durante gli orari di chiusura al pubblico. Tutti i trattamenti del reparto verranno effettuati esclusivamente con accesso individuale alle cabine. **Piscine e sauna:** Il bagno in piscina termale è di per sé estremamente sicuro, se si considera la temperatura dell'acqua alla fonte termale. A ciò va aggiunta l'azione dei nostri processi di filtraggio, clorazione e disinfezione di ciascuna piscina. Vale la stessa considerazione anche per la sauna (che è attiva ad una temperatura superiore ai 65°C, il cui accesso è individuale o in compagnia esclusivamente di componenti del proprio nucleo familiare) e per il percorso Kneipp (dove va rispettata la distanza di sicurezza di 1 metro). Attività sportive in piscina (come, ad esempio, i corsi di acqua gym) continueranno regolarmente, ma mantenendo le distanze di sicurezza tra i partecipanti. Le aree circostanti piscine e ische termali sono già attrezzate in modo da garantire il rispetto delle distanze sociali. **Cucina, bar e ristorante:** È forse superfluo rassicurarla sul fatto che tutto il nostro personale utilizzi guanti e mascherine durante ogni fase di lavorazione, sia interna ai reparti che a contatto con gli Ospiti. Ma è di più di sempre. I cibi e gli ingredienti sono utilizzati e conservati nell'assoluto rispetto delle norme e dei protocolli igienico-sanitari. La restrizione delle normative vigenti non ha impedito ai nostri Chef di cucina di studiare nuovi gustosissimi menu, garantendo - se non migliorando - i nostri già elevati standard qualitativi ai pasti. La novità rilevante è costituita dal servizio diretto al tavolo, essendo proibito il servizio al buffet. La ricettività di sala ristorante e bar è stata disposta in modo da rispettare le distanze sociali. Contiamo di riuscire ad evitare tempi d'attesa, anche dilatando gli orari di servizio e, se necessario, ricorrendo ad un efficiente sistema di prenotazione preventiva. Sempre per garantirLe la massima sicurezza possibile, potrà richiedere di consumare i pasti in camera, senza pagare alcun supplemento. Nelle belle giornate ischitane, faremo di tutto per ampliare alle aree esterne dei nostri hotels le zone di servizio di bar e ristorante. **Se non si sente bene...** Siamo sicuri che il Suo soggiorno sarà piacevole e salutare per il corpo e per la mente. Dobbiamo però rammentarLe che qualora accusasse sintomi come tosse, difficoltà respiratorie, stadi febbrili o simili, avrà l'obbligo di raggiungere immediatamente la Sua camera, insieme ai Suoi accompagnatori/familiari, restandovi ed evitando contatti con altri Ospiti. Dovrà inoltre contattare immediatamente la reception, direttamente o, se impedito, tramite chi la accompagna e indossare immediatamente la mascherina, prima che venga raggiunto dal nostro personale che le presterà tutta la necessaria assistenza. Se accesa, dovrà inoltre spegnere l'aria condizionata. Il personale medico del Suo hotel La assisterà subito e nel migliore dei modi.

Un invito che è anche un obbligo: Con notevoli sacrifici e anche tanto coraggio, pur di garantirLe la continuità dei nostri servizi alberghieri e il piacere di una vacanza ad Ischia, abbiamo adottato provvedimenti particolarmente restrittivi per la nostra attività: tra tutti, la notevole riduzione del numero di Ospiti per ciascun hotel, al fine di facilitare il rispetto della distanza sociale e di garantire ambienti interni ed esterni meno affollati. Il buon senso di tutti aiuterà sia il personale sia i nostri Ospiti a considerare queste misure quali indispensabili per la sicurezza e il rispetto di chiunque soggiorni o lavori nei nostri hotels. Tuttavia, non va dimenticato che le misure di sicurezza e le regole di comportamento vanno considerate assolutamente obbligatorie e che comportamenti poco collaborativi o intolleranti di esse saranno oggetto di segnalazione obbligatoria alle Autorità competenti, in quanto violano le disposizioni normative poste in essere dallo Stato, anche attraverso gli Enti e le Autorità locali, a seguito dell'emergenza Covid-19. Pertanto, contiamo sulla Sua comprensione e, soprattutto, sulla Sua collaborazione.

POSIZIONE

In Casamicciola Terme, incastonato in un'oasi di verde, il Cristallo Palace Hotel Terme sembra sospeso tra cielo e mare. Vicinissimo al centro storico, al porto e alla spiaggia, gode di una posizione panoramica e privilegiata che gli danno un'atmosfera tranquilla e riservata. Costituito da bianchi padiglioni con terrazze fiorite, con vista sul mare, immersi nel verde di una rigogliosa Macchia Mediterranea.

menta e orzata), acqua minerale al bicchiere, granite. Selezione di Aperitivi Nazionali: Aperol, Aperol Soda, Bitter Campari, Sanbitter, Crodino, Campari Soda, Marini Rosso, Bianco e Dry, Cocktail San Pellegrino, Vino della Casa Bianco e Rosso. Spumante o Prosecco (secondo disponibilità). Selezione di Digestivi e Liquori: Amaro Averna, BrancaMenta, Fernet Branca, Amaro Ramazzotti, Limoncello, Amaro del Capo, Amaro Lucano, Amarischia, Cointreau, Drambuie, Grand Marnier, Amaretto di Saronno, Sambuca. Sono esclusi cocktail, champagne e distillati

speciali, come indicato sulle liste bar. Non è consentito l'asporto in altre zone dell'hotel, né la richiesta di consumazioni per altri componenti del soggiorno non presenti al banco o per Ospiti che non hanno aderito all'offerta. Il Bar del Cristallo Palace Beach Club non rientra nell'offerta All Inclusive.

Animali: ammessi di piccola taglia (max. 10 kg.) con supplemento.
Soggiorni: Domenica/Domenica (minimo 7 notti), Check In ore 17.00 - Check Out ore 10.00

COME ARRIVARE

In aereo: Aeroporto di Napoli Capodichino, proseguimento in nave.
In nave: traghetti da Napoli e Pozzuoli.

DESCRIZIONE E SERVIZI

La sensazione di autentico relax, stando in terrazza o in piscina, magari innanzi ad un drink ben mixato, ammirando un panorama più unico che raro, è di quelle da non perdersi. A meno di trecento metri dal mare e dall'isola pedonale di Casamicciola, l'Hotel mette a disposizione degli ospiti quattro piscine termali, di cui 2 coperte, percorso vascolare kneipp, bagno turco, palestra, reparto termale convenzionato SSN, moderna beauty farm ed una condizione giovanile e cordiale. Ecco i motivi per cui, in un condensato di colori tra il cielo, il mare ed il verde del suo giardino, questa struttura si pone con forza tra le più richieste dell'isola d'Ischia. Il Cristallo Palace rappresenta un hotel dove ritornare ogni anno diventa una piacevole, irrinunciabile tradizione. Garantiamo posto auto solo su prenotazione ed a pagamento. **Wi-Fi:** free nelle aree comuni e nelle camere.

Camera: Tutte le camere, completamente rinnovate, arredate in modo elegante e confortevole, alcune delle quali dispongono di balconi con vista sul mare (su richiesta con supplemento), telefono, TV, aria condizionata (dal 15 giugno al 14 settembre), cassaforte, phon, frigobar e servizi privati. Il ristorante offre una cucina dai profumi locali e un'ottima selezione di vini della zona e nazionali. **Open Bar Summer 2020 (se prenotato) dalle 10.30 alle 23.59:** L'Ospite potrà consumare caffè espresso, cappuccino (anche decaffeinati ed d'orzo), latte bianco e macchiato, ginseng, caffè americano, correzioni, crema caffè, e le infusioni, cioccolata calda, birra e bibite alla spina servite in bicchieri (non di vetro) 20cl. (a scelta tra il freddo al limone o alla pesca, limonata, acqua tonica, chinotto e gassosa, aranciata e Coca-Cola-Pepsi (secondo disponibilità)) succhi di frutta (ananas, ace, pesca, arancia rossa, pera), sciroppi (amarena, granatina, latte di mandorla,

**TARIFFE AGGIORNATE
NEI SEZZIONI OFFERTE**

PENSIONE COMPLETA ~ BEVANDE ESCLUSE ~ OPPURE ALI INCLUSIVE (**)

| Periodi | Notti | Listino | RIDUZIONE LETTO AGGIUNTO | | |
|---------------|-------|-----------|--------------------------|-----------------------|----------------------------|
| | | | 3° letto 3/16 anni | 4° letto 3/16 anni | 3°/4° letto dai 16 anni |
| 03/05 - 31/05 | 7 | 420 (**) | 20% | 20% | 15% |
| 31/05 - 07/06 | 7 | 480 (**) | 20% | 20% | 15% |
| 07/06 - 14/06 | 7 | 570 (***) | GRATIS (***) | 20% | 15% |
| 14/06 - 21/06 | 7 | 570 (***) | GRATIS (***) | 20% | 15% |
| 21/06 - 28/06 | 7 | 570 (***) | GRATIS (***) | 20% | 15% |
| 28/06 - 05/07 | 7 | 570 (***) | GRATIS (***) | 20% | 15% |
| 05/07 - 12/07 | 7 | 610 (***) | GRATIS (***) | 20% | 15% |
| 12/07 - 19/07 | 7 | 610 (***) | GRATIS (***) | 20% | 15% |
| 19/07 - 26/07 | 7 | 610 (***) | GRATIS (***) | 20% | 15% |
| 26/07 - 02/08 | 7 | 610 (***) | GRATIS (***) | 20% | 15% |
| 02/08 - 09/08 | 7 | 710 (***) | GRATIS (***) | 20% | 15% |
| 09/08 - 16/08 | 7 | 910 (***) | 20% | 20% | 15% |
| 16/08 - 23/08 | 7 | 800 (***) | 20% | 20% | 15% |
| 23/08 - 30/08 | 7 | 675 (***) | GRATIS (***) | 20% | 15% |
| 30/08 - 06/09 | 7 | 613 (***) | GRATIS (***) | 20% | 15% |
| 06/09 - 13/09 | 7 | 613 (***) | GRATIS (***) | 20% | 15% |
| 13/09 - 20/09 | 7 | 455 (*) | 20% | 20% | 15% |
| 20/09 - 27/09 | 7 | 455 (*) | 20% | 20% | 15% |

PRENOTA PRIMA
PER TUTTE LE PRENOTAZIONI CONFERMATE
ENTRO IL 01/03/2020 ULTERIORE SCONTO DEL 10%

(*) PRESSO LA SPAGGIA DELL'HOTEL SARÀ RISERVATO NELLE ULTIME FILE UN OMBRELLONE E DUE SDRAIO PER CAMERA DAL LUNEDÌ AL SABATO
(**) TRATTAMENTO ALL INCLUSIVE (COME DA DESCRIZIONE)
(***) QUANDO GRATUITO PAGERÀ IN LOCO FORFETT PASTI DI EURO 120 A SETTIMANA.

RIDUZIONI/SUPPLEMENTI:

- **Infant 0/3 anni:** gratis se dorme nel letto con i genitori, paga solo eventuali pasti al consumo;
- **Culla:** se richiesta Euro 20 al giorno pasti inclusi da pagare in loco;
- **Supplemento singola:** Euro 20 al giorno;
- **Supplemento camera con balcone:** Euro 4 a persona al giorno per un massimo di 2 quote a camera;
- **Supplemento camera vista mare laterale:** Euro 10 a persona al giorno per un massimo di 2 quote a camera;
- **Supplemento Gran Galà di Ferragosto:** obbligatorio da pagare in loco bambini 2/12 anni Euro 35; dai 12 anni euro 70 a persona;
- **Animali:** Euro 10 al giorno da pagare in loco.

TASSA DI SOGGIORNO: I COMUNI ITALIANI HANNO LA FACOLTÀ DI APPLICARE LA TASSA DI SOGGIORNO.
DETTA TASSA NON È PREVISTA NELLE QUOTE RIPORTATE IN TABELLA. SE APPLICATA, DOVRÀ EVENTUALMENTE ESSERE PAGATA DAL CLIENTE DIRETTAMENTE IN HOTEL.

Club Esse Mediterraneo****



In questo periodo di emergenza abbiamo lavorato intensamente per farci trovare pronti alla ripartenza. L'abbiamo fatto con la massima serietà, come sempre facciamo quando si tratta della sicurezza dei nostri ospiti e dei nostri collaboratori, senza dimenticare l'obiettivo del relax e del divertimento, indispensabili per una vacanza vera, con la fantasia che ci contraddistingue. Siamo convinti che la formula del Villaggio Turistico non possa prescindere da determinate dinamiche che appartengono a tutti noi, che ci fanno star bene al di là del mare, del cibo e di tutti i servizi alberghieri. Non possiamo cambiare il nostro DNA, ma possiamo, anzi dobbiamo, adattarlo alle nuove regole. Per questo motivo abbiamo elaborato un piano per la ripartenza della stagione estiva in tutta sicurezza in conformità alle normative vigenti ed ai protocolli nazionali e regionali. Naturalmente saremo pronti ad adeguare le nostre procedure, sulla base delle ulteriori indicazioni e prescrizioni da parte delle autorità competenti.

SECURITY PLAN CLUB ESSE

PRECAUZIONI GENERALI: Ogni collaboratore di tutti i reparti delle nostre strutture, verrà sottoposto a sorveglianza sanitaria e controllo giornaliero della temperatura corporea e sarà formato e informato su tutte le procedure da applicare e da seguire sulla base dei decreti di sicurezza legati al COVID-19. Sarà possibile iniziare il proprio soggiorno in tutti i giorni della settimana, per scaglionare gli arrivi in piccoli gruppi consentendoci di gestire al meglio la fase del check-in. All'arrivo i nuovi ospiti saranno debitamente informati su tutte le procedure necessarie per una corretta convivenza all'interno dei nostri Resort.

Le aree di maggior passaggio all'interno del Resort saranno munite di stazioni gel-igienizzante. Al momento, l'utilizzo delle mascherine è obbligatorio in qualsiasi situazione dove non si riesca a mantenere il corretto distanziamento. L'obbligo seguirà le procedure in corso di validità al momento della presenza nel Resort. Ogni struttura limiterà la vendita delle camere in funzione delle misure di distanziamento necessarie, soprattutto nelle sale ristorante, al fine di evitare sovraffollamenti e assembramenti. Tutti gli ospiti saranno tenuti a rispettare rigorosamente le normative inerenti alle distanze minime e tutte le procedure previste dalle informative espone in struttura per la propria sicurezza e per quella degli altri ospiti. Per le procedure di disinfezione e sanificazione saranno utilizzati specifici macchinari di ultima generazione con tecnologie approvate da OMS e ISS, per sterilizzare gli ambienti da virus e batteri in tutta la struttura (camere, sala ristorante, bar, reception, divani, sedie, sdraio, lettini, e quant'altro).

RICEVIMENTO E CAMERE: Gli ospiti saranno accolti dal nostro servizio di ricevimento che eseguirà tutte le procedure di ingresso in sicurezza. Ad ogni ospite, a tutela di tutto il Resort, sarà richiesta un' autocertificazione di non aver contratto il COVID-19, di non averne i sintomi, e di non essere esposto a provvedimento di quarantena. Agli ospiti in arrivo saranno consegnate camere COVID-Free, ovvero precedentemente sanificate. Le camere saranno igienizzate giornalmente e sanificate almeno una volta a settimana incluse tutte le suppellettili. La biancheria da letto e da bagno arriverà in struttura con rigorosi certificati di idoneità che seguono le linee guida dell'OMS e dell'ISS e con certificazione UNI EN 14065:2016. **RISTORAZIONE:** La disposizione della sala ristorante terrà conto delle misure di distanziamento previste dalle linee guida e dai decreti vigenti. Sarà assegnato un tavolo ad ogni camera. Al posto dei buffet saranno predisposte delle zone food dove i pasti saranno serviti direttamente dal nostro personale, nessun self-service sarà ammesso. Tutte le zone food saranno schermate e verranno sanificate alla fine di ogni servizio. Gli accessi al locale della biberoneria saranno regolamentati, l'igienizzazione sarà effettuata più volte nell'arco della giornata e la disinfezione programmata giornalmente. Inoltre, sarà offerto, per quanto possibile, l'utilizzo di prodotti monoporzionati e di dispenser ermetici. Per gli ospiti in formula pernottamento e prima colazione abbiamo organizzato una linea dedicata di ristorazione espressa da asporto da poter consumare in tutta tranquillità in camera o negli spazi all'aperto del Resort e in più abbiamo deciso di ampliare l'offerta inserendo fra gli alimenti da asporto anche la pizza tonda. Le zone per la colazione sono state riorganizzate ed ampliate, utilizzando anche gli spazi esterni alla sala ristorante.

PISCINA: L'accesso all'area prendisole delle piscine sarà organizzato in conformità alle normative vigenti in materia di distanziamento. L'accesso alla vasca sarà libero per tutti gli ospiti, con l'obbligo dell'uso di cuffie da nuoto ed il rispetto della distanza minima dagli altri bagnanti.

SPAGGIA: Le postazioni spiaggia saranno assegnate dal nostro personale quotidianamente. Sono state designate tenendo conto delle misure di distanziamento previste dai decreti. Anche in questo caso attueremo rigidi protocolli di sanificazione ad ogni cambio di ospite, con cadenza minima giornaliera. Al momento non ci sono particolari restrizioni per il bagno in mare, sempre rispettando la distanza minima dagli altri bagnanti. **ANIMAZIONE, INTRATTENIMENTO**

E SPORT: L'animazione, cuore pulsante del gruppo Club Esse, è stata riorganizzata senza perdere i suoi caratteri di eccellenza. Tutte le attività sportive, ludiche e di intrattenimento permesse saranno organizzate per singoli ospiti o comunque in modo da poter garantire nella maniera migliore il distanziamento sociale. **L'Hero Camp**, tanto amato dai nostri piccoli ospiti, cambierà orari per consentire ai bambini di pranzare con i loro genitori in totale sicurezza. Abbiamo incrementato il numero degli **Hero Trainer** per permettere una suddivisione dei bambini in gruppi più piccoli e più facilmente gestibili, ed alla sera abbiamo introdotto la novità 2020, la **Hula-Dance**, ovvero la baby dance dei nostri piccoli eroi, svolta all'interno di cerchi distanziati poggiati a terra, per consentire giocando l'adeguato distanziamento.

"I SERVIZI PREVISTI DALLA SCHEDA TECNICA E NON INTERESSATI DAL SECURITY PLAN RIMANGONO INVARIATI".

POSIZIONE

Il CLUB ESSE MEDITERRANEO è situato direttamente sulla grande spiaggia di Montesilvano e offre una spettacolare vista da tutte le camere. La spiaggia privata è attrezzata, a uso esclusivo dei nostri ospiti, è collegata direttamente alla piscina e al resort e rende il Club Esse Mediterraneo ideale per le famiglie con i bambini che dispongono di ampi spazi comuni in cui muoversi.

COME ARRIVARE

In aereo: Aeroporto di Pescara Internazionale d'Abruzzo a 13 km.

In treno: Stazione ferroviaria di Montesilvano a 1,5 km.

DESCRIZIONE E SERVIZI

Sistemazione: 144 camere tutte dotate di servizi privati con asciugacapelli, aria condizionata, telefono, tv, cassetta di sicurezza, mini-

frigo, la maggior parte con piccolo balcone vista mare. Si dividono in camere superior, completamente ristrutturate e rinnovate, e camere standard con arredi essenziali e moquette. Sono disponibili doppie, matrimoniali, triple, quaduple e quintuple con letto a castello, e come "Family Bicamera" composte da due camere e un bagno. Sono disponibili camere per ospiti diversamente abili.

Ristorazione (vedi security plane): Sono sempre inclusi (salvo diverse indicazioni) senza alcun supplemento a pranzo e a cena acqua microfiltrata, vino bianco e rosso della casa, birra chiara. È inoltre disponibile una selezione di vini locali e nazionali. Il nostro personale è formato per preparare gli alimenti per le diverse intolleranze alimentari, prodotti specifici non forniti che, se necessari, dovranno essere forniti direttamente dall'ospite (alimenti per celiaci acquistabili anche presso la struttura). Per i bambini, ogni giorno: **Biberoneria:** area attrezzata, dedicata ai piccoli fino a 3 anni, accessibile senza

limiti di orario, dove mamme e papà possono cucinare le pappe e trovare i principali alimenti base preparati senza sale dalla nostra cucina con prodotti freschi selezionati (brodo di carne/verdura/pesce, passato di verdure, pastina, formaggio grattugiato, latte UHT intero e parzialmente scremato, yogurt, formaggi, frutta di stagione).

Servizi, attrezzature e sport: ristorante panoramico climatizzato con splendida vista sul mare; hall, ricevimento 24h, sala congressi, bar centrale, pool bar, piscina e piscina bambini (cuffia obbligatoria), ascensori con accesso diretto in spiaggia e nella zona piscina, campo polivalente da tennis, teatro per spettacoli e intrattenimenti serali, parcheggio privato non custodito a pagamento, soggetto a disponibilità limitata. Acquisto su ordinazione di riviste e giornali. Nolo teli mare e passeggini (da segnalare al momento della prenotazione).

Wi-Fi gratuito nelle aree comuni. Servizio di lavanderia. Possibilità di noleggio biciclette, auto, scooter. Ricco programma di escursioni.



Spaggia: direttamente sulla spiaggia di sabbia fine con fondale che digrada dolcemente, attrezzata con ampia disponibilità di ombrelloni, sdraio e lettini; prima fila a pagamento in loco.

Animazione e Intrattenimento (vedi security plane): il Club Esse Mediterraneo è un grande villaggio con formula club. La struttura gode di ampi spazi perfettamente funzionali alle attività, come la piscina (cuffia obbligatoria), la spiaggia, il teatro e lo spazio esterno. Il sorriso contagioso dell'equipe di animazione accompagna i nostri ospiti per l'intera vacanza con un ricco programma di intrattenimento, sport e spettacolo che coniuga relax e divertimento in un clima di allegria e condivisione.

Bambini e ragazzi: il pinguino "Pink Hero", la mascotte arrivata dal freddo, aspetta i nostri piccoli eroi per intrattenerli con attività ludiche, artistiche e sportive e sensibilizzarli sui temi dell'ecologia. **"Hero Camp"** (dai 3 ai 13 anni ulteriormente diviso per fasce di età), **"Young Club"** (dai 13 ai 18 anni).



Tessera Club "Esse Card": obbligatoria dal 7 giugno al 20 settembre dai 3 anni, da pagare in loco. Include: accesso alla piscina (cuffia obbligatoria) e alla spiaggia attrezzata (dalla seconda fila, prima fila a pagamento), le attività Hero Camp e Young Club, utilizzo delle installazioni sportive e ricreative, fitness, acquagym, balli di gruppo, giochi e tornei, music bar, accesso al teatro per gli spettacoli serali. **Infant Card:** obbligatoria da 0 a 3 anni, da pagare in loco. Include l'uti-

lizzo della culla e l'uso della biberoneria (alimenti di base forniti) con accesso 24h. Eventuale seconda culla solo su richiesta. **Animali domestici:** ammessi uno per camera (max 20 Kg), con limitazioni nelle zone comuni, con contributo spese obbligatorie di igienizzazione finale. **Arrivi e partenze:** "check in" dopo le ore 16 e "check out" entro le ore 10. **Inizio e fine soggiorno:** domenica. Sono ammessi anche gli altri giorni della settimana fino ad esaurimento di disponibilità. **Soggiorno minimo:** 7 notti dal 05 luglio al 30 agosto; 4 notti negli altri periodi con supplemento 10%. Soggiorni di durata inferiore su richiesta e soggetti a un supplemento del 20%. I limiti di età si intendono sempre per anni non compiuti al momento della data di inizio soggiorno (obbligatorio documento di identità alla conferma e all'arrivo in struttura). **Infant 0-3 anni gratuiti** (con infant card obbligatoria).



Camera Standard

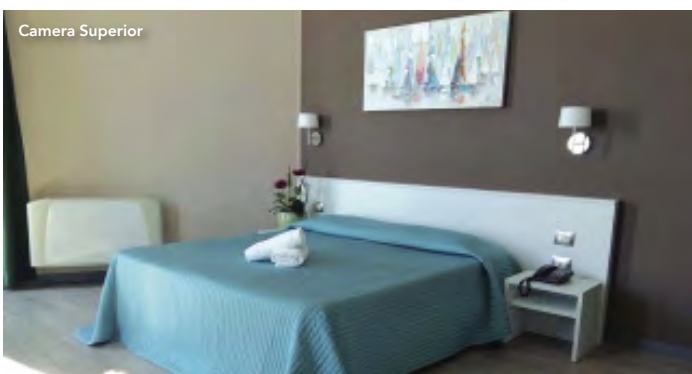

Camera Superior

TARIFE AGGIORNATE VEDI SEZIONI OFFERTE

PENSIONE COMPLETA ~ BEVANDE INCLUSE

| Periodi | Notti | Standard | Superior | RIDUZIONE LETTO AGGIUNTO | | | |
|---------------|-------|----------|----------|--------------------------|----------------------|----------------------|-------------------------------|
| | | | | 3° letto 3/13 anni | 4° letto 3/13anni | 5° letto 3/13anni | 3°/4°/5° letto dai 13 anni |
| 31/05 - 07/06 | 7 | 399 | 420 | GRATIS | GRATIS | 50% | 25% |
| 07/06 - 14/06 | 7 | 399 | 420 | GRATIS | GRATIS | 50% | 25% |
| 14/06 - 21/06 | 7 | 490 | 525 | GRATIS | GRATIS | 50% | 25% |
| 21/06 - 28/06 | 7 | 560 | 595 | GRATIS | 50% (*) | 50% | 25% |
| 28/06 - 05/07 | 7 | 630 | 665 | GRATIS | 50% (*) | 50% | 25% |
| 05/07 - 12/07 | 7 | 665 | 700 | GRATIS | 50% (*) | 50% | 25% |
| 12/07 - 19/07 | 7 | 735 | 770 | GRATIS | 50% (*) | 50% | 25% |
| 19/07 - 26/07 | 7 | 735 | 770 | GRATIS | 50% (*) | 50% | 25% |
| 26/07 - 02/08 | 7 | 735 | 770 | GRATIS | 50% (*) | 50% | 25% |
| 02/08 - 09/08 | 7 | 805 | 875 | GRATIS | 50% (*) | 50% | 25% |
| 09/08 - 16/08 | 7 | 980 | 1.050 | GRATIS | 50% (*) | 50% | 25% |
| 16/08 - 23/08 | 7 | 980 | 1.050 | GRATIS | 50% (*) | 50% | 25% |
| 23/08 - 30/08 | 7 | 805 | 875 | GRATIS | 50% (*) | 50% | 25% |
| 30/08 - 06/09 | 7 | 525 | 560 | GRATIS | 50% (*) | 50% | 25% |
| 06/09 - 13/09 | 7 | 399 | 420 | GRATIS | GRATIS | 50% | 25% |
| 13/09 - 20/09 | 7 | 399 | 420 | GRATIS | GRATIS | 50% | 25% |
| 20/09 - 27/09 | 7 | 399 | 420 | GRATIS | GRATIS | 50% | 25% |

(*) PRENOTA PRIMA AL 30/04

DAL 21/06 AL 06/09 4° LETTO 3/13 ANNI GRATIS

RIDUZIONI/SUPPLEMENTI:

• **Infant card:** obbligatoria da 0 a 3 anni, 7 Euro al giorno da pagare in loco. Include l'utilizzo della culla (una a camera, eventuale seconda culla solo su richiesta) e l'uso della biberoneria (alimenti di base forniti) senza limiti di orario; • **Doppia uso singola:** 25% di supplemento in tutti i periodi (su richiesta, salvo disponibilità); • **Riduzione mezza pensione:** Euro 10 al giorno a persona (riduzioni da tabella); • **Speciale "for 4":** 4 adulti in una camera pagano 3 quote intere (letto a castello) offerta applicabile anche in camera family e quintupla con riduzione bambino e/o adulto in quinto letto e relativo supplemento family; • **Family bicamera:** 3, 4 e 5 posti letto (disponibile con un minimo di 2,5 quote) supplemento di Euro 30 al giorno a camera; • **Esse plus:** Euro 40 al giorno a camera; animali domestici: ammessi uno per camera (peso max 20 kg), ad eccezione delle zone comuni, con contributo per igienizzazione finale 50 Euro da pagare in loco; • **Speciale adulto con bambino:** un adulto con un bambino (3-13 anni) in camera doppia pagano 1,5 quote; • **Tessera club "Esse Card":** obbligatoria dal 07/06 al 20/09 dai 3 anni, 6 Euro al giorno a persona da pagare in loco.

IL MANCATO UTILIZZO DEI SERVIZI NON ESENTA GLI OSPITI DAL PAGAMENTO OBBLIGATORIO DELLA ESSE CARD E DELLA INFANT CARD

TASSA DI SOGGIORNO: I COMUNI ITALIANI HANNO LA FACOLTÀ DI APPLICARE LA TASSA DI SOGGIORNO. DETTA TASSA NON È PREVISTA NELLE QUOTE RIPORTATE IN TABELLA. SE APPLICATA, DOVRÀ EVENTUALMENTE ESSERE PAGATA DAL CLIENTE DIRETTAMENTE IN HOTEL.

Uappala Hotel Lacona ****



SPECIALE PACCHETTI NAVE
PER L'ISOLA D' ELBA 2020
PASSAGGIO NAVE + AUTO AL SEGUITO
(LUNGHEZZA MAX 5 METRI, ALTEZZA MAX 1.90 METRI)
(NO CAMPER, FURGONI, JEEP E MINIBUS).
PREZZO A NUCLEO FAMILIARE COMPOSTO DA MINIMO 2 ADULTI + AUTO
IN SISTEMAZIONE POSTO PONTE - TASSE E DIRITTI PORTUALI INCLUSI
TARiffe APPLICABILI PER SOGGIORNI DOMENICA/DOMENICA.

| TIPO NAVE / ORARI SOGGETTI A RICONFERMA DURATA DELLA TRAVERSA 1 ORA CIRCA | 2 ADULTI + MAX 1 INFANT FINO A 4 ANNI N.C. | 2 ADULTI PIÙ 1 O 2 BAMBINI FINO A 12 ANNI N.C. |
|---|--|--|
| TRAGHETTO DIURNO (MOBY LINES) PIOMBINO/PORTOFERRAIO/PIOMBINO ANDATA Ore 12:00/13:00/14:00 RITORNO Ore 13:30/14:30/15:30 | EURO 180 | EURO 215 |

LE QUOTE NON INCLUDONO:

- **Supplemento obbligatorio alta stagione** (partenze comprese dal 28/06/20 al 30/08/20): Euro 30 a nucleo familiare;
- **Supplemento 37/45 adulto** (dai 12 anni compiuti): forfait Euro 40 a persona, tasse e diritti inclusi;
- **Supplemento per 37/45 bambino dai 4 ai 12 anni non compiuti**: forfait Euro 18 a bambino, tasse e diritti inclusi. I bambini da 0 a 4 anni non compiuti sono free.

N.B.: segnaliamo i dati che dovranno essere obbligatoriamente inseriti nelle prenotazioni: cognome, nome, nazionalità, luogo e data di nascita di tutti i partecipanti, cellulare di un passeggero per eventuali comunicazioni operative da parte delle compagnie marittime, marca, modello e targa del veicolo al seguito; in assenza di tali dati la compagnia marittima non garantirà alcuna prenotazione. Tutti i passeggeri (compresi i bambini di tutte le età) dovranno presentarsi all'imbarco con un documento di riconoscimento con foto valido (c. identità, patente o passaporto).



"NUOVO TESTO CON LINEE GUIDA ANTI COVID-19"

POSIZIONE

Direttamente al centro del Golfo di Lacona, una tra le strutture più belle dell'Isola d'Elba, incastonato tra il meraviglioso azzurro del mare e il rigoglioso verde delle colline, completamente immerso in un parco di pini, tra cui uno dei più antichi al mondo di circa 250 anni, fanno da contorno cipressi, mortella e lentischi. Uappala Hotel Lacona, lungo il viale dei Golfi, dista circa 8 km dal porto di Portoferraio, a 9 km dall'aeroporto di Marina di Campo. Per tutti gli amanti del Golf il campo dista circa a 6 km.

COME ARRIVARE

In aereo: Marina di Campo a 9 km dall'Hotel, aeroporto di Pisa a 100 km.
In auto e traghetto: a Piombino traghetto per Portoferraio.

DESCRIZIONE E SERVIZI

Uappala Hotel Lacona di categoria quattro stelle è situato direttamente sul mare in una splendida posizione dove la tranquillità fa da padrona. Sorge su un'area verde circondato da una meravigliosa pineta.

Ristorazione: Per la sicurezza dei nostri ospiti e del nostro personale, ogni nucleo familiare avrà il proprio tavolo assegnato per tutta la durata del soggiorno e la distanza minima tra un tavolo e l'altro sarà di un

metro, come previsto dal DPCM. Il ristorante presenta sia una sala interna climatizzata sia una veranda esterna con vista parco, quindi verranno utilizzate entrambe le aree in modo da permettere il giusto distanziamento. **Il servizio di colazione, pranzo e cena sarà sempre al tavolo. Non ci saranno quindi i buffet in modo da evitare assembramenti. Le bevande verranno servite imbottigliate (a pagamento).** Possibilità di room service senza costi aggiuntivi sia per la colazione, che per il pranzo che per la cena. A disposizione dei nostri clienti un bar in piscina ed uno in spiaggia. **Camere:** L'hotel dispone di 148 camere, suddivise in due edifici vicinissimi tra loro. Possono trovarsi al primo, secondo o terzo piano con vista piscina o parco. L'ascensore è presente solo nel corpo centrale. Le camere si suddividono in doppie, triple, quadruple (con letto a castello) e family con doppio ambiente. Tutte le camere sono modernamente arredate e dispongono di servizi con box doccia, aria condizionata, telefono, frigobar (riempimento su richiesta a pagamento) cassaforte, TV sat. Alcune camere sono provviste di balcone, con supplemento. Ogni giorno verrà effettuata una **sanificazione completa con prodotti specifici** a base alcolica con areazione dell'ambiente e **disinfezione di tutte le superfici.**

Servizi hotel: Reception aperta 24 ore su 24, nr 2 bar, Wi-Fi nelle aree coperte dal segnale, **piscina attrezzata con ombrelloni e lettini ad**

esaurimento a distanza di 3,30 mt l'uno dall'altro, splendida spiaggia attrezzata con ombrelloni e lettini a distanza di 3,30 mt l'uno dall'altro, parcheggio interno incustodito, campo da tennis. Prima dell'arrivo, verrà richiesto ai clienti l'invio dei dati completi di tutti i partecipanti al soggiorno, in modo da velocizzare le operazioni del check-in. **Spieggiata:** L'hotel si trova a due passi dal mare con spiaggia fine e bianca, attraversando una rigogliosa pineta attrezzata con giochi per bambini. **Il giorno dell'arrivo verrà assegnato ad ogni camera un ombrellone con due lettini,** e rimarrà lo stesso per tutta la durata del soggiorno. Sarà assicurato il corretto distanziamento di 3,30 mt tra i diversi ombrelloni e **tutte le postazioni verranno sanificate ad ogni cambio turno. Tessera club: La tessera include:** in spiaggia 1 ombrellone + 2 lettini a camera; utilizzo piscina attrezzata con ombrelloni e lettini ad esaurimento. Mini Club, Junior Club ed Animazione. **Mini club 5/10 anni compiuti: verrà destinato un animatore ogni 7 bambini.** Dalle 10:00 alle 12:30, dalle 15:00 alle 18:30 e dalle 20:30 alle 21:30. Tutte le attività sono ideate ed organizzate nel pieno rispetto delle regole sul distanziamento sociale, come da disposizione del DPCM. Al mattino, appuntamento con i bambini direttamente in spiaggia ed organizzazione di giochi come sculture di sabbia, gara di rigori per i maschietti, ginnastica animata per le femminucce. Nel pomeriggio ap-

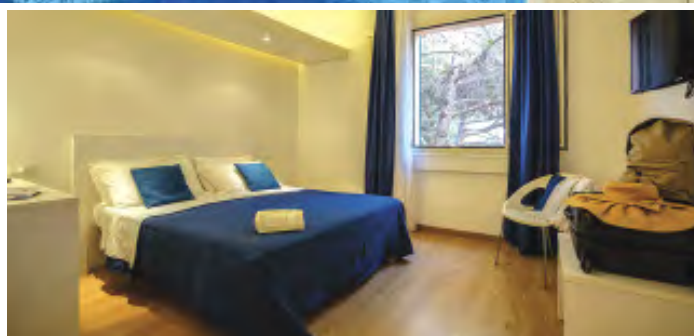

puntamento al mini club per lo svolgimento di attività manuali per sviluppare la loro creatività e fantasia. Merenda alle ore 16:30. Al termine della merenda svolgimento di varie attività all'aperto fino alle ore 18:30. Appuntamento alle ore 20:30 per la baby dance. **Junior club 11/16 anni compiuti: verrà destinato un animatore ogni 10 ragazzi.** Dalle 10:00 alle 12:30, dalle 15:00 alle 18:30. Tutte le attività

sono ideate ed organizzate nel pieno rispetto delle regole sul distanziamento sociale, come da disposizione del DPCM. Anche per i ragazzi verranno organizzate attività ad hoc e tornei sportivi, sia al mattino che al pomeriggio. **Animazione adulti ed attività sportive:** per tutte le attività sportive è prevista la prenotazione obbligatoria e, se necessario, verranno organizzati più turni per garantire il corretto distanziamento.

Al mattino risveglio muscolare, acqua gym e giochi individuali in spiaggia. Al pomeriggio fitness, acqua gym, giochi e tornei individuali. Spettacoli serali e cabaret. Non mancherà il Piano Bar dalle 13:30 alle 14:30 e dalle 19:00 alle 23:00. **Soggiorni:** Minimo 2 notti dal 20/09 in poi; Soggiorni con ingresso libero minimo 7 notti negli altri periodi.



| TARIFFE AGGIORNATE VEDI SEZIONI OFFERTE | | PENSIONE COMPLETA ~ BEVANDE AI PASTI INCLUSE | | | | | | |
|--|-------|--|---------------------------------|----------------------|--------------------------|-----------------------|---------------------------|----------------------------|
| Periodi | Notti | Uappala Price entro il 31/03 | Special Price entro il 30/05 | Listino Ufficiale | RIDUZIONE LETTO AGGIUNTO | | | |
| | | | | | 3° letto 3/12 anni | 4° letto 3/12 anni | 3°/4° letto 12/18 anni | 3°/4° letto dai 18 anni |
| 05/04 - 24/05 | 7 | 476 | 532 | 630 | 70% | 50% | 50% | 25% |
| 24/05 - 31/05 | 7 | 525 | 595 | 700 | 70% | 50% | 50% | 25% |
| 31/05 - 07/06 | 7 | 525 | 595 | 700 | 70% | 50% | 50% | 25% |
| 07/06 - 14/06 | 7 | 581 | 651 | 770 | 70% | 50% | 50% | 25% |
| 14/06 - 21/06 | 7 | 735 | 833 | 980 | 70% | 50% | 50% | 25% |
| 21/06 - 28/06 | 7 | 812 | 924 | 1.085 | 70% | 50% | 50% | 25% |
| 28/06 - 05/07 | 7 | 868 | 980 | 1.155 | 70% | 50% | 50% | 25% |
| 05/07 - 12/07 | 7 | 868 | 980 | 1.155 | 70% | 50% | 50% | 25% |
| 12/07 - 19/07 | 7 | 924 | 1.043 | 1.225 | 70% | 50% | 50% | 25% |
| 19/07 - 26/07 | 7 | 924 | 1.043 | 1.225 | 70% | 50% | 50% | 25% |
| 26/07 - 02/08 | 7 | 924 | 1.043 | 1.225 | 70% | 50% | 50% | 25% |
| 02/08 - 09/08 | 7 | 1.078 | 1.218 | 1.435 | 70% | 50% | 50% | 25% |
| 09/08 - 16/08 | 7 | 1.155 | 1.309 | 1.540 | 70% | 50% | 50% | 25% |
| 16/08 - 23/08 | 7 | 1.078 | 1.218 | 1.435 | 70% | 50% | 50% | 25% |
| 23/08 - 30/08 | 7 | 924 | 1.043 | 1.225 | 70% | 50% | 50% | 25% |
| 30/08 - 06/09 | 7 | 735 | 833 | 980 | 70% | 50% | 50% | 25% |
| 06/09 - 13/09 | 7 | 581 | 651 | 770 | 70% | 50% | 50% | 25% |
| 13/09 - 20/09 | 7 | 476 | 532 | 630 | 70% | 50% | 50% | 25% |
| 20/09 - 27/09 | 7 | 420 | 476 | 560 | 70% | 50% | 50% | 25% |
| 27/09 - 04/10 | 7 | 420 | 476 | 560 | 70% | 50% | 50% | 25% |
| 04/10 - 11/10 | 7 | 420 | 476 | 560 | 70% | 50% | 50% | 25% |

UAPPALA PRICE
PER PRENOTAZIONI CONFERMATE ENTRO IL 31/03 (A DISPONIBILITÀ LIMITATA)

SPECIAL PRICE
PER PRENOTAZIONI CONFERMATE ENTRO IL 31/05 (A DISPONIBILITÀ LIMITATA)

RIDUZIONI/SUPPLEMENTI:

- **Infant 6 mesi/3 anni:** contributo obbligatorio da pagare in loco Euro 15 al giorno, pasti da menù inclusi (culla previa disponibilità solo in doppia);
- **Supplemento doppia uso singola:** 30% fino al 14/06 e dal 13/09; 50% nei restanti periodi;
- **Single + chd:** 1 adulto + 1 bambino 2/12 anni pagano 1,50 quote;
- **Amici a 4 zampe:** ammessi su richiesta e solo di piccola taglia Euro 10 al giorno da pagare in loco (non ammessi nelle aree comuni);
- **Tessera club:** obbligatoria dai 3 anni da pagare in loco Euro 49 a settimana a persona (dal 31/05 al 20/09);
- **Supplemento camera con balcone (su richiesta, se disponibile):** Euro 20 al giorno a camera da pagare in loco;
- **Supplemento camera family (occupazione min.4 persone):** Euro 15 al giorno a persona da pagare in loco.

TASSA DI SOGGIORNO: I COMUNI ITALIANI HANNO LA FACOLTÀ DI APPLICARE LA TASSA DI SOGGIORNO.
DETTA TASSA NON È PREVISTA NELLE QUOTE RIPORTATE IN TABELLA. SE APPLICATA, DOVRÀ EVENTUALMENTE ESSERE PAGATA DAL CLIENTE DIRETTAMENTE IN HOTEL.

CONDIZIONI GENERALI DI CONTRATTO DI VENDITA DI PACCHETTI TURISTICI

4. Nel caso di gruppi preconstituiti le penali da recesso saranno oggetto di accordo specifico di volta in volta alla firma del contratto.
5. Dalla indicazione della percentuale di penale sopra indicata sono esclusi i viaggi che concludono l'utilizzo dei voli di linea con tariffe speciali. In questi casi le condizioni relative alle penalità di cancellazione sono derogatoriamente e molto più restrittive e sono prevalentemente indicate in fase di quotazione del pacchetto di viaggio.
6. L'organizzatore può recedere dal contratto di pacchetto turistico e offrire al viaggiatore il rimborso integrale dei pagamenti effettuati per il pacchetto, ma non è tenuto a versare un indennizzo supplementare se:
 - il numero di persone iscritte al pacchetto è inferiore al minimo previsto dal contratto e l'organizzatore comunica il recesso dal contratto al viaggiatore entro il termine fissato nel contratto e in ogni caso non più tardi di venti giorni prima dell'inizio del pacchetto in caso di viaggi che durano più di sei giorni, di cinque giorni prima dell'inizio del pacchetto in caso di viaggi che durano tra due e sei giorni, di quarantotto ore prima dell'inizio del pacchetto nel caso di viaggi che durano meno di sei giorni;
 - l'organizzatore non è in grado di eseguire il contratto a causa di circostanze inevitabili e straordinarie e comunica il recesso dal contratto al viaggiatore senza ingiustificato ritardo prima dell'inizio del pacchetto.
7. L'organizzatore procede a tutti i rimborsi prescritti a norma dei commi 2 e 6 senza ingiustificato ritardo e in ogni caso entro 14 giorni dal recesso. Nei suddetti casi si determina la risoluzione dei contratti funzionalmente collegati ai pacchetti come segue:
 8. In caso di contratti negoziati fuori dai locali commerciali, il viaggiatore ha diritto di recedere dal contratto di pacchetto turistico entro un periodo di cinque giorni dalla data della conclusione del contratto o dalla data in cui riceve le condizioni contrattuali e le informazioni preliminari se successive, senza penali e senza fornire alcuna motivazione. Nei casi di offerte con tariffe sensibilmente diminuite rispetto alle offerte concordate, il recesso è escluso. In tale ultimo caso, l'organizzatore documenta la variazione di prezzo evidenziando adeguatamente l'esclusione del diritto di recesso.

13. RESPONSABILITÀ DELL'ORGANIZZATORE PER INESATA ESECUZIONE E SORSAVVENUTA IMPOSSIBILITÀ IN CORSO DI ESECUZIONE

OBBLIGHI DEL VIAGGIATORE TEMPORALE DELLA COSTATAZIONE

1. L'organizzatore è responsabile dell'esecuzione dei servizi turistici previsti dal contratto di vendita di pacchetto turistico, indipendentemente dal fatto che tali servizi turistici devono essere prestati dall'organizzatore stesso, da suoi assistenti o preposti quando agiscono nell'esercizio delle loro funzioni, dai terzi della cui opera si avvaleva o da altri fornitori di servizi turistici ai sensi dell'articolo 1278 del codice civile.
2. Il viaggiatore, in ossequio agli obblighi di correttezza e buona fede di cui agli articoli 1175 e 1375 del codice civile, informa l'organizzatore, direttamente o tramite il titolare, tempestivamente, tenuto conto delle circostanze del caso, di eventuali difetti di conformità rilevati durante l'esecuzione di un servizio turistico previsto dal contratto di vendita di pacchetto turistico.
3. Se uno dei servizi turistici non è eseguito secondo quanto pattuito nel contratto di vendita di pacchetto turistico, l'organizzatore pone rimedio al difetto di conformità, a meno che ciò risulti impossibile oppure risulti eccessivamente oneroso, tenendo conto dell'entità del difetto di conformità e del valore dei servizi turistici interessati dal difetto. Se l'organizzatore non pone rimedio al difetto, il viaggiatore ha diritto alla riduzione del prezzo nonché al risarcimento del danno che abbia subito in conseguenza del difetto di conformità, a meno che l'organizzatore dimostri che il difetto di conformità è imputabile al viaggiatore o ad un terzo estraneo alla fornitura dei servizi turistici o a carenze inevitabili o imprevedibili oppure dovuto a circostanze straordinarie ed inevitabili.
4. Fatte salve le eccezioni di cui sopra, se l'organizzatore non pone rimedio al difetto di conformità entro un periodo ragionevole fissato dal viaggiatore con la contestazione effettuata ai sensi del comma 2, quest'ultimo può agire personalmente al difetto e chiedere il rimborso delle spese necessarie, ragionevoli e documentate; se l'organizzatore rifiuta di porre rimedio al difetto di conformità o se è necessario avviari immediatamente non occorre che il viaggiatore specifichi un termine.
5. Un difetto di conformità costituisce un inadempimento di non scarsa importanza e l'organizzatore non vi ha posto rimedio con la contestazione tempestiva effettuata dal viaggiatore, in relazione alla durata e alle caratteristiche del pacchetto, il viaggiatore può risolvere il contratto con effetto immediato, o chiedere - se del caso - una riduzione del prezzo, salvo l'eventuale risarcimento del danno.

L'organizzatore, qualora dopo la partenza si trovi nell'impossibilità di fornire, per qualsiasi ragione tranne che per fatto proprio del pacchetto, una parte essenziale dei servizi previsti dal contratto, dovrà predisporre adeguate soluzioni alternative per la prosecuzione del viaggio programmato non comportanti oneri di qualsiasi tipo a carico del viaggiatore, oppure rimborsare quest'ultimo nei limiti della differenza tra le prestazioni originariamente previste e quelle effettuate.

Il viaggiatore può respingere le soluzioni alternative proposte solo se non sono comparabili quanto contenuto nel contratto o se la riduzione del prezzo onerosa e inadeguata. Qualora non risulti possibile alcuna soluzione alternativa, ovvero la soluzione predisposta dall'organizzatore venga rifiutata dal viaggiatore poiché non comparabile a quanto convenuto nel contratto o poiché la concessione riduzione del prezzo è inadeguata, l'organizzatore fornirà senza supplemento di prezzo, un mezzo di trasporto equivalente a quello originario previsto per il ritorno al luogo di partenza o al diverso luogo eventualmente pattuito, compatibilmente alle disponibilità di mezzi e posti, e lo rimborserà nella misura della differenza tra il costo delle prestazioni previste e quello delle prestazioni effettuate fino al momento del rientro anticipato.

12. SOSTITUZIONI E VARIAZIONI PRATICA

1. Il viaggiatore previo preavviso dato all'organizzatore su un supporto durevole entro e non oltre sette giorni prima dell'inizio del contratto di vendita di pacchetto turistico a una persona che soddisfi tutte le condizioni per la fruizione del servizio.
2. Il cedente e l'essionario del contratto di vendita di pacchetto turistico sono solidalmente responsabili per il pagamento del saldo del prezzo e degli eventuali diritti, imposte e altri costi aggiuntivi, ivi comprese le eventuali spese amministrative e di gestione delle pratiche, risultanti da tale cessione.
3. L'organizzatore informa il cedente dei costi effettivi della cessione, che non eccedono le spese realmente sostenute dall'organizzatore in conseguenza della cessione del contratto di vendita di pacchetto turistico e fornisce al cedente la prova relativa ai diritti, alle imposte e agli altri costi aggiuntivi risultanti dalla cessione del contratto. In caso di contratto di viaggio con trasporto aereo per il quale è stata emessa biglietti a tariffa agevolata e/o non rimborsabile, la cessione potrebbe comportare l'emissione di nuova biglietteria aerea con la tariffa disponibile alla data della cessione medesima.

13. OBBLIGHI DEI TURISTI

1. Il viaggiatore è tenuto a prestare assistenza e assistenza senza ritardo al viaggiatore in difficoltà anche nelle circostanze di cui all'articolo 42, comma 7, in particolare fornendo le pertinenti informazioni riguardanti i servizi sanitari, alle autorità locali e all'assistenza consolare e assistendo il viaggiatore nell'effettuare comunicazioni a distanza e aiutandolo a trovare servizi turistici alternati.
2. L'organizzatore può pretendere il pagamento di un costo ragionevole per tale assistenza qualora il problema sia causato intenzionalmente dal viaggiatore o per sua colpa, nei limiti delle spese effettivamente sostenute.

zioni indicate sul sito della Polizia di Stato http://www.poliziadistato.it/articolo/191/.

3. I cittadini stranieri dovranno reperire le corrispondenti informazioni attraverso le loro rappresentanze diplomatiche presenti in Italia e/o i rispettivi canali informativi governativi ufficiali.
4. In ogni caso i viaggiatori provvederanno, prima della partenza, a verificare l'aggiornamento presso le competenti autorità (per i cittadini italiani le locali Questure ovvero il Ministero degli Affari Esteri tramite il sito www.viaggiareinitalia.it ovvero la Centrale Operativa telefonica al numero 06/89115) adeguandovi prima del viaggio. In assenza di tale verifica, nessuna responsabilità per la mancata partenza di uno o più viaggiatori potrà essere imputata all'intermediario o all'organizzatore.
4. I viaggiatori dovranno in ogni caso informare l'intermediario e l'organizzatore della propria cittadinanza al momento della richiesta di prenotazione del pacchetto turistico o servizio turistico e, al momento della partenza dovranno accertare definitivamente di essere muniti dei certificati di vaccinazione, del passaporto individuale e di ogni altro documento valido per tutti i Paesi toccati dall'itinerario, nonché dei visti di soggiorno, di transito e dei certificati sanitari che fossero eventualmente richiesti.

5. Inoltre, al fine di valutare la situazione di sicurezza socio/politica, sanitaria, ogni altra informazione utile relativi Paesi di destinazione e, dunque, l'utilizzabilità oggettiva dei servizi acquistati o da acquistare il viaggiatore avrà l'onere di assumere le informazioni ufficiali di carattere generale presso il Ministero Affari Esteri, e divulgare attraverso il sito istituzionale della stessa www.viaggiareinitalia.it. Le informazioni di cui sopra non sono contenute nei cataloghi del T.O. - on line o cartacei - poiché essi contengono informazioni descrittive di carattere generale per come indicate nell'art.34 del Codice del Turismo e non informazioni temporalmente mutevoli. Le stesse pertanto dovranno essere assunte a cura del viaggiatore.
6. Oltre alla data di prenotazione la destinazione prescelta risultasse, dai canali informativi istituzionali, località soggetta ad "avvertimento" per motivi di sicurezza, il viaggiatore che successivamente dovesse esercitare il recesso non potrà invocare, ai fini dell'esenzione della riduzione della indennità per il recesso operato, il venir meno della causa contrattuale connessa alle condizioni di sicurezza del Paese. I viaggiatori dovranno inoltre attenersi all'osservanza delle regole di normale prudenza e diligenza ed a quelle specifiche in vigore nei paesi di destinazione del viaggio, a tutte le informazioni fornite loro dall'organizzatore, nonché ai regolamenti, alle disposizioni amministrative o legislative relative al pacchetto turistico. I viaggiatori saranno chiamati a rispondere di tutti i danni che l'organizzatore e/o l'intermediario dovessero subire anche a causa del mancato rispetto degli obblighi sopra indicati, ivi incluse le spese necessarie al loro rimpatrio.
8. Il viaggiatore è tenuto a fornire all'organizzatore tutti i documenti, le informazioni e gli elementi in suo possesso utili per l'esercizio del diritto di surrogato di quest'ultimo nei confronti dei terzi responsabili del danno ed è responsabile verso l'organizzatore del pregiudizio arrecato al diritto di surrogazione.
9. Il viaggiatore comunicherà altresì per iscritto all'organizzatore, all'atto della proposta di compravendita di pacchetto turistico e quindi prima dell'invio della conferma di prenotazione dei servizi da parte dell'organizzatore, le particolari richieste personali che potranno formare oggetto di accordi specifici sulle modalità del viaggio, sempre che ne risulti possibile l'attuazione e risultare in ogni caso oggetto di specifico accordo tra il viaggiatore e l'organizzatore (cfr art. 6 comma 1° lett. h).

14. CLASSIFICAZIONE ALBERGHIERA

La classificazione ufficiale delle strutture alberghiere viene fornita in catalogo od in altro materiale informativo soltanto in base alle espresse e formali indicazioni delle competenti autorità del Paese in cui il servizio è erogato. In assenza di classificazione ufficiale riconosciuta dalle competenti Pubbliche Autorità dei Paesi membri della UE cui il servizio si riferisce, o in ipotesi di strutture commercializzate quale "Villaggio Turismo" l'organizzatore si riserva la facoltà di fornire in catalogo o nel depliant una propria descrizione della struttura ricettiva, tale da permettere una valutazione e conseguente accettazione della stessa da parte del viaggiatore.

15. REGIME DI RESPONSABILITÀ

L'organizzatore risponde dei danni arrecati al viaggiatore a motivo dell'inadempimento totale o parziale delle prestazioni contrattualmente dovute, sia che le stesse vengano effettuate da lui personalmente che da terzi fornitori di servizi, a meno che provi che l'evento è derivato da fatto del viaggiatore (ivi comprese iniziative autonomamente assunte da quest'ultimo nel corso dell'esecuzione dei servizi turistici) o dal fatto di un terzo a carattere imprevedibile o inevitabile, da circostanze estranee alla fornitura delle prestazioni previste in contratto e, in caso fortuito, da forza maggiore, ovvero da circostanze che lo stesso organizzatore non poteva, secondo la diligenza professionale, ragionevolmente prevedere o risolvere.

L'intermediario presso il quale sia stata effettuata la prenotazione del pacchetto turistico non risponde delle obbligazioni nei confronti dell'organizzatore ed esecuzione del viaggio, ma è responsabile delle conseguenze delle obbligazioni nascenti dalla sua qualità di intermediario e per l'esecuzione del mandato conferitogli dal viaggiatore, per come specificamente previsto dall'art. 50 del Codice del Turismo compresi gli obblighi di garanzia di cui all'art. 47.

16. LIMITI DEL RISARCIMENTO

1. I risarcimenti di cui agli artt. 43 e 46 del Cod. Tur. e relativi termini di prescrizione, sono disciplinati da quanto in esse previsto e comunque nei limiti stabiliti dalle Convenzioni Internazionali che disciplinano le prestazioni che formano oggetto del pacchetto turistico nonché dagli articoli 1783 e 1784 del codice civile, ad eccezione dei danni alla persona non soggetti a limite prefissato.
 - a. Il diritto alla riduzione del prezzo o al risarcimento dei danni per le modifiche del contratto di vendita di pacchetto turistico od del pacchetto sostitutivo, si prescrive in due anni a decorrere dalla data del rientro del viaggiatore al luogo di partenza.
 - b. Il diritto al risarcimento del danno alla persona si prescrive in tre anni a decorrere dalla data di rientro del viaggiatore nel luogo di partenza o nel più lungo periodo previsto per il risarcimento del danno alla persona dalle disposizioni che regolano i servizi compresi nel pacchetto.

17. POSSIBILITÀ DI CONTATTARE L'ORGANIZZATORE TRAMITE IL VENDITORE

1. Il viaggiatore può indirizzare messaggi, richieste o reclami relativi all'esecuzione del pacchetto direttamente al venditore tramite il quale lo ha acquistato, il quale, a sua volta, li inoltra tempestivamente all'organizzatore.
2. Ai fini del rispetto dei termini o periodi di prescrizione, la data in cui il venditore riceve messaggi, richieste o reclami di cui al comma precedente, è considerata la data di ricezione anche per l'organizzatore.

18. OBBLIGO DI ASSISTENZA

L'organizzatore presta adeguata assistenza senza ritardo al viaggiatore in difficoltà anche nelle circostanze di cui all'articolo 42, comma 7, in particolare fornendo le pertinenti informazioni riguardanti i servizi sanitari, alle autorità locali e all'assistenza consolare e assistendo il viaggiatore nell'effettuare comunicazioni a distanza e aiutandolo a trovare servizi turistici alternati.

L'organizzatore può pretendere il pagamento di un costo ragionevole per tale assistenza qualora il problema sia causato intenzionalmente dal viaggiatore o per sua colpa, nei limiti delle spese effettivamente sostenute.

19. ASSICURAZIONE CONTRO LE SPESE DI ANNULLAMENTO E DI RIMPATRIO

Se non espressamente comprese nel prezzo, è possibile e consigliabile, stipulare al momento della prenotazione presso gli uffici dell'organizzatore o del venditore speciali polizze assicurative contro le spese derivanti dall'annullamento del pacchetto, dagli infortuni e/o malattie che coprono anche le spese di rimpatrio e per la perdita e/o danneggiamento del bagaglio.

I diritti nascenti dai contratti di assicurazione devono essere esercitati dal viaggiatore direttamente nei confronti delle Compagnie di Assicurazioni stipulanti, alle condizioni e con le modalità previste nelle polizze medesime, come espresse nelle condizioni di polizza pubblicate sui cataloghi o esposte negli opuscoli messi a disposizione dei Viaggiatori al momento della partenza.

20. STRUMENTI ALTERNATIVI DI RISOLUZIONE DELLE CONTROVERSIE

Asi sensi e per gli effetti di cui all'art. 67 Cod. Tur. l'organizzatore potrà proporre al viaggiatore - sul catalogo, sulla documentazione, sul proprio sito internet o in altre forme - modalità di risoluzione alternativa delle contestazioni insorte.

In tal caso l'organizzatore indicherà la tipologia di risoluzione alternativa proposta e gli effetti che tale azione comporta.

21. **GARANZIE AL VIAGGIATORE FONDO ASTOI A TUTELA DEI VIAGGIATORI** (art. 47 Cod. Tur.)
I contratti di turismo organizzato sono assistiti da idonee garanzie prestate dall'Organizzatore e dall'Agenzie di viaggio intermedie che, per i viaggi all'estero e i viaggi che si svolgono all'interno di un singolo Paese, garantiscono, nei casi di insolvenza o fallimento dell'intermediario o dell'organizzatore, il rimborso del prezzo versato per l'acquisto del pacchetto turistico e il rientro immediato del viaggiatore. Gli estremi identificativi del soggetto giuridico che, per conto dell'Organizzatore, è tenuto a prestare la garanzia sono indicati nei cataloghi e/o sui web dell'Organizzatore medesimo e potranno altresì essere indicati nella conferma di prenotazione dei servizi richiesti dal viaggiatore.
- Le modalità per accedere alla garanzia e i termini di presentazione dell'istanza volta al rimborso delle somme versate sono indicati nel sito del "Fondo Astoi A Tutela Dei Viaggiatori", all'indirizzo www.fondostoi.it, in quanto soggetto giuridico al quale aderisce OUTRY YOUR ACTIVITY S.R.L. Roma.
- Al fine di evitare di incorrere in decadenze, si consiglia di tenere bene a mente i termini indicati per la presentazione delle istanze. Resta inteso che il decorso del termine dovuto ad impossibilità di presentazione dell'istanza o non aderenza del viaggiatore, consente la remissione nei termini medesimi.
- L'indirizzo web del Fondo Astoi A Tutela Dei Viaggiatori* è reperibile altresì nei siti, nei cataloghi e nei documenti relativi al contratto di acquisto di pacchetto

22. MODIFICHE OPERATIVE

In considerazione del largo anticipo con cui vengono pubblicate i cataloghi che riportano le informazioni relative alla modalità di fruizione dei servizi, si rende noto che gli orari e le tratte dei voli indicati nella contestazione della proposta di compravendita dei servizi potrebbero subire variazioni poiché soggetti a successiva convalida. A tal fine il viaggiatore dovrà chiedere conferma dei servizi alla propria Agenzia prima della partenza. L'Organizzatore informerà i passeggeri circa l'identità del vettore (i nei tempi e con le modalità previste dall'art.11 del Reg. CE 2111/2005, (richiamato all'art.5).

ADDENDUM

CONDIZIONI GENERALI DI CONTRATTO DI VENDITA DI SINGOLI SERVIZI TURISTICI

A) DISPOSIZIONI NORMATIVE

I contratti aventi ad oggetto l'offerta del solo servizio di trasporto, del solo servizio di soggiorno, ovvero di qualunque altro servizio turistico non potendosi configurare come fattispecie negoziale di organizzazione di viaggio ovvero di pacchetto turistico, non godono delle tutele previste in favore dei viaggiatori dalla Direttiva europea 2015/2302.

Il venditore che si obbliga a procurare a terzi, anche in via telematica, un servizio turistico disaggregato, è tenuto a rilasciare al viaggiatore i documenti relativi a questo servizio, che riportino la somma pagata per il servizio e non più in alcun modo essere considerato organizzatore di viaggio.

B) INFORMATIVA PRIVACY

Si informano i signori viaggiatori che i loro dati personali, il cui conferimento è necessario per permettere la conclusione e l'esecuzione del contratto di viaggio, saranno trattati in forma manuale e/o elettronica nel rispetto della normativa vigente. L'eventuale rifiuto comporterà l'impossibilità di perfezionamento e conseguente esecuzione del contratto. L'esercizio dei diritti previsti dalla normativa vigente - a titolo esemplificativo: diritto di richiedere l'accesso ai dati personali, la rettifica o la cancellazione degli stessi o la limitazione del trattamento che li riguardano o di opporsi al loro trattamento, oltre ad altri alla portabilità dei dati; il diritto di proporre reclamo a un'autorità di controllo - potrà essere esercitato nei confronti del titolare del trattamento.

Per ogni più ampia informazione sul trattamento dei dati da parte dell'organizzatore si rimanda alla specifica sezione del sito www.oviaggi.com, contenente la Privacy Policy.

In ogni caso si porta a conoscenza dei viaggiatori che i dati personali potranno essere comunicati a:

- Soggetti cui l'accesso ai dati sia riconosciuto da disposizioni di legge, di regolamento o di normativa comunitaria;
 - Paesi esteri per i quali esiste una decisione di Adeguatezza da parte della Commissione Europea ex art. 45 e/o garanzie adeguate ex art. 46 UE 2016/679, quali specificamente: -Andora-, -Argentina-, -Australia - -PNR-, -Canada-, -FaerOer-, -Guernsey-, -Isola di Man-, -Israele-, -Jersey-, -Nuova Zelanda-, -Svizzera-, -Uruguay-;
 - Compagnie Assicuratrici e soggetti terzi, anche in paesi extra UE, per l'espletamento della prenotazione del viaggio (alberghi, compagnie aeree, aria Operativo Vendite, Back office, Contrattazione Voli Charter e Lines Distribuzione, Assistenza, Amministrazione);
 - Responsabili esterni e i soggetti autorizzati del trattamento preposti alla gestione della pratica viaggio regolarmente incaricati e formati sul Trattamento dei dati personali.
- Per i viaggi verso Paesi extra UE e al di fuori di quelli sopra indicati per i quali sussiste una decisione di Adeguatezza da parte della Commissione Europea ex art. 45 e/o art. 46 del Reg. UE 2016/679, si rende noto che i viaggiatori non potranno esercitare i diritti per come previsti dal Regolamento né verso il Titolare del Trattamento, né direttamente verso i terzi (quali a titolo esemplificativo: albergatori, vettori locali, compagnie assicurative locali, istituti di cura pubblici o privati ecc.) poiché tale obbligo di trattamento e/o conservazione dei dati secondo gli standard dell'Unione Europea non è previsto dalle leggi del Paese ospitante.

Asi sensi dell'art.49 comma 1 lett. b del GDPR 679/2016 è ammesso il trasferimento o un complesso di trasferimenti di dati personali di natura commerciale o di marketing a un'organizzazione internazionale se il trasferimento sia necessario all'esecuzione di un contratto concluso tra l'interessato e il titolare del trattamento, ovvero all'esecuzione di misure precontrattuali adottate su istanza dell'interessato;

COMUNICAZIONE OBBLIGATORIA AI SENSI DELL'ARTICOLO 17 DELLA LEGGE N° 38/2006

"La legge italiana punisce con la reclusione i reati concernenti la prostituzione e la pornografia minorile, anche se commessi all'estero.

ASSICURAZIONE

"Assistenza alla persona" e "Bagaglio"

Tutti i partecipanti ai nostri viaggi sono automaticamente assicurati con una specifica polizza di assicurazione da noi stipulata con ALLIANT GLOBAL ASSISTANCE compagnia specializzata in coperture assicurative per i settore turismo. La polizza è depositata presso Outry Tour Activity s.p.a. ai condizioni contrattuali particolarmente interessanti. Le relative condizioni di assicurazione "ASSISTENZA ALLA PERSONA" e "BAGAGLIO" sono riportate integralmente nel Certificato di Assicurazione che verrà consegnato unitamente agli altri documenti di viaggio, prima della partenza e nella sezione "Assicurazioni" del sito www.oviaggi.com.

ASSISTENZA ALLA PERSONA (sintesi della garanzia)

ALLIANT GLOBAL ASSISTANCE mette a disposizione dell'Assicurato in difficoltà durante il viaggio la propria Centrale Operativa in funzione 24 ore su 24 che, anche in collaborazione con i medici sul posto, attiverà le garanzie e le prestazioni di assistenza che riterrà più opportune alla gestione del caso, ovvero:

- Consulenza medica telefonica
- Invio gratuito di un medico in Italia
- Segnalazione di un medico specialista
- Trasporto sanitario organizzato
- Rimpatrio/rientro organizzato alla residenza o ad altro ospedale attrezzato
- Assistenza infermieristica presso la residenza dell'Assicurato dopo il suo rientro sanitario organizzato
- Pagamento diretto sul luogo o rimborso delle spese di cura nei limiti previsti per destinazione, delle spese mediche, ospedaliere e farmaceutiche:

Euro 500,00 per viaggi in Italia
Euro 2.600,00 per viaggi in Europa/Mondo

AVVERTENZA: In caso di ricovero ospedaliero, compreso il Day Hospital, è indispensabile il preventivo contatto con la centrale operativa

I rimborsi verranno effettuati con l'applicazione di una franchigia di Euro 75,00 per sinistro.

1. Rientro contemporaneo dei familiari o di uno dei compagni di viaggio alla concorrenza di Euro 1.050,00
2. Rientro accompagnato di un minore assicurato
3. Rientro anticipato dell'Assicurato e dei familiari, con lui in viaggio ed assicurati, per il decesso di un familiare
4. Viaggio AR di un familiare per assistere l'Assicurato che, in viaggio da solo, sia ricoverato per un periodo superiore: Italia ed Europa 10 giorni, Mondo 15 giorni
5. Pagamento delle spese di prolungamento soggiorno in albergo per un massimo di 3 giorni e fino alla concorrenza di Euro 52,00 al giorno
6. Rientro dell'Assicurato convalescente
7. Reperimento e invio di medicinali urgenti
8. Trasmissione di messaggi urgenti in Italia
9. Protezione delle carte di credito
10. Trasporto della salma
11. Anticipo di denaro a fronte di adeguate garanzie bancarie e fino ad un massimo di Euro 1.050,00
12. Costituzione della cauzione penale a fronte di adeguate garanzie bancarie fino ad un massimo di Euro 3.100,00
13. Reperimento di un legale all'estero

BAGAGLIO (sintesi della garanzia)

- L'indennizzo dei danni materiali e diretti derivanti da: furto, scippo, rapina, mancata riconsegna da parte del vettore aereo, incendio del bagaglio personale. Capitale assicurato:

Euro 500,00 per viaggi in Italia/Europa/Mondo

- Rimborso spese documentate per acquisti di prima necessità sostenute a seguito di oltre 12 ore di ritardata consegna del bagaglio da parte del vettore aereo. Capitale assicurato:

Euro 155,00 per viaggi in Italia/Europa/Mondo

La garanzia è prestata a priori rischio assoluto e quindi senza applicazione della regola proporzionale di cui all' art. 1907 Cod Civ. L'indennizzo verrà corrisposto con un limite per oggetto pari ad Euro 155,00 e considerando tutto il materiale fotocinematografico quale unico oggetto.

In caso di sinistro l'Assicurato (o chi per esso) deve:

1. ASSISTENZA ALLA PERSONA. Per ogni richiesta di Assistenza contattare immediatamente la centrale operativa, in funzione 24 ore su 24 specificando: numero di certificato di Assicurazione, dati anagrafici e recapito. RIMBORSO SPESE MEDICHE: per richieste di rimborso spese direttamente sostenute: a) dame avviso scritto ad ALLIANT GLOBAL ASSISTANCE entro 10 giorni dal rientro, specificando le circostanze dell'evento, i dati anagrafici ed il recapito; b) allegare Certificato di Assicurazione; certificazione medica o documentazione attestante l'evento; originale delle spese effettivamente sostenute. Per ogni tipologia di sinistro ALLIANT GLOBAL ASSISTANCE si riserva il diritto di richiedere tutta la documentazione utile alle indagini ed alle verifiche del caso che l'Assicurato si impegna a mettere a disposizione.
2. BAGAGLIO: a) dame avviso scritto ad ALLIANT GLOBAL ASSISTANCE entro 10 giorni dal rientro, specificando le circostanze dell'evento e dati anagrafici ed il recapito; b) allegare: Certificato di Assicurazione.

I partecipanti sono tenuti a prendere conoscenza della copertura assicurativa le cui condizioni sono riportate dettagliatamente sul Certificato di Assicurazione numerato, che verrà consegnato unitamente agli altri documenti di viaggio.

In qualsiasi momento ed ovunque, in caso di necessità di assistenza, telefonare alla Centrale Operativa in funzione 24 ore su 24 al numero +39 02 26.609.716 indicando il numero di polizza riportato nel certificato assicurativo.

Per tutte le informazioni relative ad eventuali sinistri vi invitiamo a consultare il sito web www.ilmiosinistro.it

Per richieste di rimborso inviare comunicazioni e documentazione ad: AWP P&C S.A. - Rappresentanza Generale per l'Italia Casella Postale 461 - Via Corduolo, 4 - 20123 Milano

Informativa privacy sulle Tecniche di comunicazione a distanza (ex D.Lgs n.196 del 30/6/2003)

La informiamo che i dati personali degli Assicurati verranno trattati esclusivamente per le finalità di questo specifico rapporto assicurativo. Il dettaglio dell'Informativa è riportato nel Certificato Assicurativo che Verrà consegnato unitamente ai documenti di viaggio.

Reclami in merito al Contratto

Eventuali reclami riguardanti il rapporto contrattuale o la gestione dei sinistri devono essere inoltrati per iscritto (posta, fax ed e-mail) alla società Servizio Qualità - AWP P&C S.A. - Rappresentanza Generale per l'Italia - Via Corduolo, 4 - 20139 MILANO (Italia) - Fax +39 02 26.624.008 - e-mail: qualita@awp.it; www.ilmiosinistro.it. Qualora l'esperienza non sia soddisfatta del tutto del reclamo o in caso di assenza di riscontro nel termine massimo di 45 giorni, potrà rivolgersi all'AVSS, Servizio Tutela degli Utenti, Via del Quirinale 21 - 00187 Roma concordando l'esposto della documentazione relativa al reclamo trattato dalla Compagnia. Per la presentazione di reclami ad AVSS occorre utilizzare l'apposito modello reperibile sul sito www.ivaas.it alla sezione "Per il Consumatore - Come presentare un reclamo". Per controversie inerenti la qualificazione delle prestazioni e l'attribuzione della responsabilità è - con -petere esclusivamente l'Autorità Giudiziaria. Prima di adire all'Autorità Giudiziaria è tuttavia possibile, e in alcuni casi necessario, cercare un accordo transattivo mediante sistemi alternativi di risoluzione delle controversie, quali: • Mediazione (L. 96/2013, n.99) - può essere attivata presentando istanza ad un Organismo di Mediazione; • Arbitrato (Decreto del Tribunale di Genova, consolidato sul sito www.genova.it); • Negoziazione assistita (L. 101/11/2014, n.152) - può essere attivata tramite il chiesto del proprio avvocato alla Compagnia. Per la risoluzione di lit trasferimentale il reclamo con domicilio in Italia può presentarsi e trattarsi presso il tribunale di residenza o il sistema estere competente per l'attuazione della procedura FIN-NET, mediante accesso al seguente sito internet: <http://ec.europa.eu/financo/fin-net/>

- 3) Informazioni in Corso di Contratto. Qualora nel corso della durata contrattuale dovessero intervenire variazioni inerenti alle informazioni relative alla Società ed alla qualità del contratto, la Società si impegna a comunicarle tempestivamente al Contraente, nonché fornire ogni tempestiva informazione.

SARDEGNA & MARE ITALIA ESTATE 2020



SEGUICI



SCARICA L'APP

